SPARE PARTS LIST P800

All our spare parts lists are related to one or more commercial items. In this publication "Spare parts P800" we have collected all our LMO-advices that are related to the P800 system as they are being sold today. For each of the items in the commercial catalogue you will find the corresponding LMO-advice in this manual. Should the short description given in the survey not be sufficient, a full description of these commercial items is given in this commercial catalogue.

The LMO-advice

Each LMO-advice lists the spare parts available for the corresponding commercial item and gives for each spare part:

- = the service code number presently valid
- = the identification code as this is used in other technical documentation
- = a brief description
- = the advice given is meant as an initial advice when starting up. As soon as real consumption figures become available we should use them to determine the quantities needed and their allocation. The initial advice mainly indicates whether the item is a field item (column Q or S) or a workshop or central store item (column O and P). If the advice is left all blank, it is recommended not to stock the item at all but order it when needed.
- = the where used column indicates the structure of the assemblies e.g. components of PCB's
- = an "R" placed in column L means that the item is repairable i.e. it can be sent to Concern Service for repair. If no R is mentioned there the item may still be repairable in your own workshop.
- = the price code mentioned under V is the price code known at the moment of publication. The latest price information is distributed regularly by Concern Service and may overrule the price code mentioned here.

Ordering of spare parts

Our central Data Systems spare part stock is kept at Concern Service (Eindhoven) and all parts listed in the LMO-advices can be ordered there. This also applies for the tools mentioned in the lists: tools having a service code number (so 5322 ... .) are stocked at Concern Service. For detailed ordering procedures please refer to the relevant Concern Service publications.
Our LMO-advices contain a list sorted on identification code to enable you to translate the technical codes used in other documentation into service code numbers. Should you find no such codenumber for the article you need, nor for a larger assembly containing this part, then please address yourself to the DSS-Material Management department at Apeldoorn and order the parts required.

9911 90482

../2

Data Systems

PHILIPS

ref.	page, blad	datum, date
CD81/250/137	=2=	1981-09-09

Updates to this book are published regularly via the DSS-MM publication "Update Parts Lists" and you are requested to keep your own copy up to date. When needed a complete remake of one of the LMO-advices will be published e.g. if the number of changes in the assortment justifies this.

Although LMO-advices were originally meant for use by Material Management personnel only their present form makes them suitable for use by engineers as well. For this purpose you can order extra copies of "SPARE PARTS P800" from DSS-Material Management department at Apeldoorn.

In case you have any questions or remarks on these spare parts lists, please do not hesitate to write us as access to the correct codenumbers is a requirement for good spare part supply.

Service Material Management

991 90482

All rights strictly reserved. Reproduction or issue to third parties in any form whatever is not permitted without written authority from the proprietor.

Eigendom van / Property of:
Philips Data Systems - Apeldoorn, Nederland

Alle rechten uitdrukkelijk voorbehouden. Vermenigvuldiging of mededeling aan derden in welke vorm ook, is zonder schriftelijke toestemming van eigenares niet geoorloofd.

data systems service **DSS**

Where to order Spare Parts or to obtain additional information.

prev. issue : issued :28/11/80

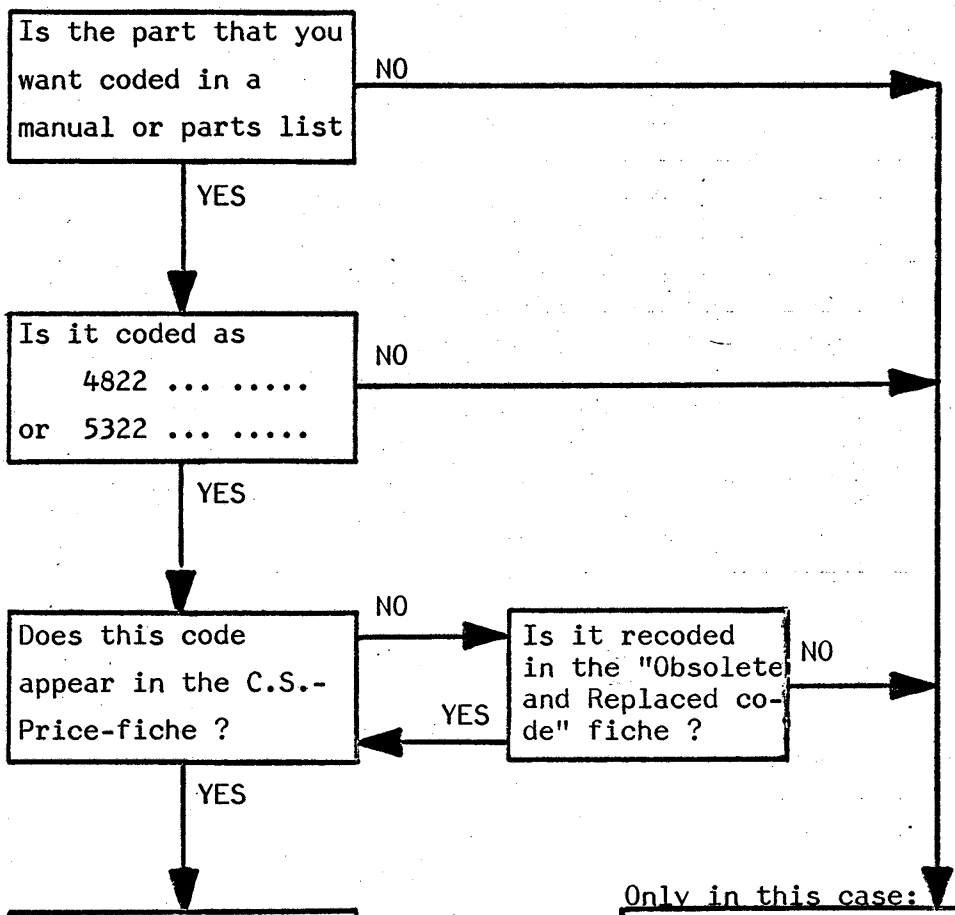

Only in this case:

Phone, Telex or send your Order or Information request to:

Mr. C.A. Hilgersom

Philips Data Systems
Dept DSS-MM
Apeldoorn.

When you are contacting Philips Data Systems Apeldoorn
Always mention following items:

- Machine Type number
- Codenumber of the article itself (if present)
- The Manual or List plus page- and line- or positionnr (if known), as a reference to that article what you are asking about.
- Your reference or Ordernumber.

DATA SYSTEMS SERVICE - MATERIALS MANAGEMENT APELDOORN.

1984-07-26 SURVEY OF SPARE PARTS LISTS P800

DOCUMENT NUMBER CD/84/250/095

ADVICE	DESCRIPTION	TAB	IDENTIFICATION	SRT	DOCUMENT NR.
P 801-001	Punched tape reader 333ch/s	8	A = 2540 EP (Digitronics)	S	CD81/250/680
				I	CD81/250/681
P 801-040	Control Unit for P.T.R.	6	A = PCB CURT	S	CD81/250/591
				I	CD81/250/592
P 801-140	Control Unit for P.T.-reader	6	A = PCB STRZ	S	CD81/250/579
				I	CD81/250/580
P 803-001	Tape Punch 75ch/s	8	A = 4070 (Facit)	S	CD81/250/678
				I	CD81/250/679
P 806-102	Documation card reader	8	A = P806	S	CD80/250/966
			B = CR M600	I	CD80/250/967
P 809-002/004	Matrix line Printer 200LPM/400LPM	8	A = P809-002	S	CD81/250/644
			B = P809-004	I	CD81/250/645
P810-040	Control unit for L.P.	6	A = PCB CULP	S	CD81/250/593
				I	CD81/250/594
P 817-XXX	Visual Display unit	8	A = P817 with ELA monitor	S	CD80/250/960
				I	CD80/250/961
P 824-012/014	Moving head disc drive	8	A = P824-012 (X1215U)	S	CD81/250/684
			B = P824-014 (X1216)	I	CD81/250/685
P 824-040	Control unit for CDD	6	A = PCB CDD	S	CD81/250/595
				I	CD81/250/596
P 824-140	X1215/16 CU Euro	6	A = P824-140 CDDZ	S	CD80/250/700
				I	CD80/250/701

DOCUMENT NUMBER CD/84/250/095

ADVICE	DESCRIPTION	TAB	IDENTIFICATION	SRT	DOCUMENT NR.
P 825-008	Storage module drive	8	A = P825-008 (80M-drive)	S	CD84/250/677
				I	CD84/250/678
P 825-040	Control Unit for MHD	6	A = PCB BIGD	S	CD81/250/597
				I	CD81/250/598
P 825-041	Control Unit for MHD	6	A = PCB BIGD-2	S	CD82/250/485
				I	CD82/250/486
P 827-001	Fixed disc drive and mounting box	8	A = Mounting box and p.supply	S	CD81/250/676
			B = FXD 7M (X1250)	I	CD81/250/677
P 827-140	Control unit fixed disc	6	A = PCB MDD	S	CD81/250/581
				I	CD81/250/582
P 829-001	Equipment shelf with 8" Winchester fixed disc drive	8	A = P829-001 Equipment shelf	S	CD84/250/617
			B = 8" Winchester drive	I	CD84/250/618
			C = Components PCB SMD.adaptor		
			D = Components PCB Read/write		
			E = Components PCB Servo		
			F = Components PCB PSU WS120E		
			G = Components Backpanel		
P 829-002	8" Winchester fixed disc drive	8	A = P829-002 8" winchetser drive	S	CD84/250/610
			B = Components PCB SMD.adaptor	I	CD84/250/612
			C = Components PCB read/write		
			D = Components PCB Servo		
P 829-005	Equipment shelf with 5,25" Winchester fixed disc drive	8	A = P829-005 Equipment shelf	S	CD84/250/619
			B = 5,25" Winchester disc drive	I	CD84/250/620
			C = Components PCB main control		
			D = Components PCB motor control		
			E = Components PCB xebec		
			F = Components PCB PSU WS120E		
			G = Components backpanel		

DOCUMENT NUMBER CD/84/250/095

ADVICE	DESCRIPTION	TAB	IDENTIFICATION	SRT	DOCUMENT NR.
P 829-006	5,25" Wichester fixed disc drive	8	A = 5,25" fixed disc drive	S	CD84/250/621
			B = Components PCB main control	I	CD84/250/622
			C = Components PCB motor control		
P 829-010	Streamer Cartridge drive	8	A = P829-010 streamer cartr.drive	S	CD84/250/604
				I	CD84/250/605
P 829-140	Control unit up to two 8" Winchester fixed disc drives	6	A = P829-140 CU WDC	S	CD84/250/598
			B = Components PCB 5122 194 41660	I	CD84/250/599
P 829-141	Control unit up to two 5,25" Winchester fixed disc drives	6	A = P829-141 CU WDD	S	CD84/250/600
			B = Components PCB 5122 194 47850	I	CD84/250/601
P 829-160	Control unit for Streamer Cartridge drive P829-010 (WJA)	6	A = P829-160 CU WJA	S	CD84/250/602
			B = Components PCB 5122 194 40880	I	CD84/250/603
P 830-010	Equipment shelf for two flexible discs	9	A = Rack and power dupply	S	CD84/250/681
				I	CD84/250/682
P 830-006/015	Flexible disc drive 0,25M or 0,5M	8	A = P830-006 (CDC 9404)	S	CD81/250/662
			B = P830-015 (CDC 9404+doorlock)	I	CD81/250/663
P 830-025/035	Flexible disc drive 1M	8	A = P830-025 (CDC 9406)	S	CD81/250/706
			B = P830-035 (CDC 9406+doorlock)	I	CD81/250/707
P 830-035	Floppy disc drive with doorlock	8	A = P830-035 floppy dics drive 1M	S	CD84/250/606
				I	CD84/250/607
P 830-045	Control unit for floppy disc	6	A = PCB FLDB	S	CD81/250/599
				I	CD81/250/600
P 830-050	Floppy disc 1M bytes CU (Belier)	6	A = P830-050 F1MB	S	CD84/250/679
				I	CD84/250/680

DOCUMENT NUMBER CD/84/250/095

ADVICE	DESCRIPTION	TAB	IDENTIFICATION	SRT	DOCUMENT NR.
P 830-145	Control unit for flexible disc	6	A = PCB FLDZ	S	CD81/250/583
				I	CD81/250/584
P 830-150	Control Unit for floppy disc drices P830-006/015/025/035	6	A = P830-150 CU for floppy drives	S	CD84/250/608
			B = Components PCB 5111 199 58690	I	CD84/250/609
P 831-00X	Magnetic tape transport, 9 tracks	8	A = P831-002 Magn.tape 25ips	S	CD81/250/455
			B = P831-004 Magn.tape 45ips	I	CD81/250/456
			C = P831-006 Magn.tape 37,5ips		
P 831-0X0	Formater for up to 4 magn. tape transports	8	A = P831-010 Formatter 25ips	S	CD81/250/457
			B = P831-020 Formatter 45ips	I	CD81/250/458
			C = P831-030 Formatter 37,5ips		
P 831-002	See P831-00X				
P 831-004	See P831-00X				
P 831-006	See P831-00X				
P 831-010	See P831-0X0				
P 831-020	See P831-0X0				
P 831-030	See P831-0X0				
P 831-060	Control unit for magn. tape	6	A = PCB MTCU	S	CD81/250/601
				I	CD81/250/602
P 833-002	Cassette tape drive	8	A =	S	
P 833-152	Cassete tape controller with power supply and shelf	6	A = K7S2 (with shelf)	S	CD81/250/603
				I	CD81/250/604
P 837-002	Digital input output control unit	9	A = PCB DIOD-2	S	CD81/250/688
				I	CD81/250/689
P 840-001	Multiple control unit for PTP and PTR	6	A = PCB MCRP	S	CD81/250/605
				I	CD81/250/606

DOCUMENT NUMBER CD/84/250/095

ADVICE	DESCRIPTION	TAB	IDENTIFICATION	SRT	DOCUMENT NR.
P 840-002	Multiple control unit for PTR and V24 devices	6	A = PCB MCU3(Digitronics)	S I	CD81/250/607 CD81/250/608
P 840-003	Multiple control unit for LP and CR	6	A = PCB MCU2	S I	CD81/250/609 CD81/250/610
P 840-103	Control Unit for CR and LP	6	A = PCB CRLPZ	S I	CD81/250/585 CD81/250/586
P 840-141	Control unit for PTR and PTP	6	A = PCB TRPZ	S I	CD81/250/587 CD81/250/588
P 842-00X	Matrix printer	8	A = P842 Matrix printer	S I	CD80/250/958 CD80/250/959
P 843-XXX	Memory modules	3	A = P852-004 core mem. 4K16 B = P843-108 core mem. 8K16 C = P843-116 core mem. 16K16 D = P843-216 core mem. 16K16 E = P843-232 core mem. 32K16	S I	CD81/250/557 CD81/250/558
P 843-YYY	Memory modules	3	A = P843-432 memory 32K21 B = P843-464 memory 64K21 C = P843-528 memory 128K21	S I	CD81/250/658 CD81/250/659
P 843-001	Equipment shelf with space for 6 1/0 cards	9	A = E2 box	S I	CD81/250/690 CD81/250/691
P 843-005	Equipment shelf with battery pack	9	A = Battery rack	S I	CD81/250/692 CD81/250/693
P 843-010	Programming tool for prom	5	A = PCB PRGT	S I	CD81/250/682 CD81/250/683

DOCUMENT NUMBER CD/84/250/095

ADVICE	DESCRIPTION	TAB	IDENTIFICATION	SRT	DOCUMENT NR.
P 843-020	1/0 Processor	4	A = PCB IOP	S	CD81/250/569
				I	CD81/250/570
P 843-025	General purpose card	9	A = PCB GPC	S	CD81/250/694
				I	CD81/250/695
P 843-060	Programmable real time clock	4	A = PCB PRTC	S	CD81/250/571
				I	CD81/250/572
P 843-107	Translator card	9	A = PCB IOTZ	S	CD81/250/696
				I	CD81/250/697
P 843-108	See P843-XXX				
P 843-116	See P843-XXX				
P 843-117	Bus translator UPL-GPB	5	A = P843117 TUGP	S	CD80/250/923
				I	CD80/250/924
P 843-120	Input/output processor	4	A = P843-120 IOPZR	S	CD80/250/694
				I	CD80/250/695
P 843-125	General purpose card with bus control logic	9	A 0 PCB GPCZ	S	CD81/250/698
				I	CD81/250/699
P 843-160	Programmable real time clock	4	A = PCB RTCZ	S	CD81/250/565
				I	CD81/250/566
P 843-165	Digital control card	4	A = PCB DCCZ	S	CD81/250/567
				I	CD81/250/568
P 843-180	Dual processor communication subsystem	9	A = Rack DPCS and power supply B = PCB RST - 5V C = PCB regulator + 5V/+16V D = PCB DPCS-B E = PCB DPCS-A	S	CD80/250/776
				I	CD80/250/777

ADVICE	DESCRIPTION	TAB	IDENTIFICATION	SRT	DOCUMENT NR.
P 843-216	See P843-XXX				
P 843-232	See P843-XXX				
P 843-332	Memory module	3	A = Memory module M32E	S	CD81/250/559
				I	CD81/250/560
P 843-432	See P843-YYY				
P 843-464	See P843-YYY				
P 843-500	Hand held control panel	5	A = P843-500 HHCP	S	CD80/250/780
				I	CD80/250/781
P 843-510	Front cover plate with extended panel	5	A = P843-510 FRCP	S	CD80/250/921
				I	CD80/250/922
P 843-528	See P843-YYY				
P 843-608	Memory module 128K21	3	A = P843-608 Memory module 128K21	S	CD84/250/594
			B = Components PCB 5122 194 41990	I	CD84/250/595
P 844-060	Asynchronous low speed line multiplexor	7	A = PCB AMA 16	S	CD81/250/617
				I	CD81/250/618
P 844-070	Asynchronous low speed line multiplexor	7	A = PCB LSM 16	S	CD81/250/619
				I	CD81/250/620
P 844-110	Control mudule for 64 lines	7	A = PCB V28LCM	S	CD81/250/621
				I	CD81/250/622
P 845-040	Control unit for serial data transfer	6	A = PCB SECU	S	CD81/250/611
				I	CD81/250/612
P 845-060	Asynchronous medium speed line multiplexor	7	A = PCB AMA8A	S	CD81/250/623
				I	CD81/250/624

DOCUMENT NUMBER CD/84/250/095

ADVICE	DESCRIPTION	TAB	IDENTIFICATION	SRT	DOCUMENT NR.
P 840-070	Asynchronous medium speed line multiplexor	7	A = PCB AMA8C	S	CD81/250/674
				I	CD81/250/675
P 845-100	Control unit for high level data	7	A = PCB HLCUZ	S	CD81/250/613
				I	CD81/250/614
P 845-110	Control unit for high level data link	7	A = HLVCUZ		
P 845-140	Control unit for serial data	6	A = PCB SCUZ	S	CD81/250/589
				I	CD81/250/590
P 845-145	Control unit for serial data transfer	6	A = P845-145 ASCU4Z	S	CD84/250/596
			B = Components PCB 5111 199 68270	I	CD84/250/597
P 845-160	Contr.unit for synchronous or asynchronous line	7	A = P845-160 SALCUZ	S	CD80/250/774
				I	CD80/250/775
P 845-170	Control unit for synchronous line	7	A = SLCUZ		
P 846-060	Multiple control unit for 2 half or 1 full duplex async. line	7	A = PCB ALCU2	S	CD81/250/672
				I	CD81/250/673
P 846-070	Multiple control unit for 4 half or 2 full duplex async. line	7	A = PCB ALCU4	S	CD81/250/670
				I	CD81/250/671
P 847-060	Multiple control unit for 2 half or 1 full duplex synch. line	7	A = PCB SLCU2S	S	CD81/250/668
				I	CD81/250/669
P 847-070	Multiple control unit for 4 half or 2 full duplex synch. line	7	A = PCB SLCU4	S	CD81/250/666
				I	CD81/250/667
P 847-100	Control unit for high level data	7	A = PCB HLCU1	S	CD81/250/664
				I	CD81/250/665

DOCUMENT NUMBER CD/84/250/095

ADVICE	DESCRIPTION	TAB	IDENTIFICATION	SRT	DOCUMENT NR.
P 847-110	Control unit for high level data link	7	A = PCB HLVCUB	S	CD81/250/433
				I	CD81/250/434
P 849-901	Diagnostic box for datacom controllers	9	A = Diagnostic box	S	CD81/250/700
				I	CD81/250/701
P 851-004/005	Memory module	3	A = Memory module RAMDZ 4K	S	CD81/250/551
			B = Memory module RAMDZ 8K	I	CD81/250/552
P 851-006/7/29	Memory module	3	A = Memory module reprom-PRO 14	S	CD81/250/553
				I	CD81/250/554
P 851-010	16K programmable memory module	3	A = P851-010 PCB PRO 16EPROM	S	CD80/250/656
				I	CD80/250/657
P 851-016/017	Memory module	3	A = Memory module GMB1 16K16	S	CD81/250/555
			B = Memory module GMB1 32K16	I	CD81/250/556
851-020	1/0 Processor	4	A = PCB IOPZ	S	CD81/250/561
				I	CD81/250/562
P 851-032	Full control panel	4	A = full control panel	S	CD81/250/563
				I	CD81/250/564
P 851-034	Adaptor hand held control	5	A = P851-034 ADAP HHCP	S	CD80/250/778
				I	CD80/250/779
P 851-100	Central processor	1	A = P851 eurobox	S	CD81/250/545
			B = CPU CPSZ	I	CD81/250/546
			C = Minipanel		
P 851-200	Central processor	1	A = 6U6 rack	S	CD81/250/732
			B = CPU CPSZ	I	CD81/250/733
			C = Minipanel		
			D = Battery option (P851-246)		
			E = Filter option (P851-247)		

DOCUMENT NUMBER CD/84/250/095

ADVICE	DESCRIPTION	TAB	IDENTIFICATION	SRT	DOCUMENT NR.
P 852-004	See P843-XXX				
P 852-030	Mini Panal	4	A = Mini panel	S	CD81/250/573
				I	CD81/250/574
P 852-X00	Central processor	2	A = M1/M2 box	S	CD81/250/652
			B = M4 box	I	CD81/250/653
			C = PCB regulator +5/16V		
			D = PCB R.S.T.		
			E = power supply 1		
			F = CPU CPA with option		
			G = Full control panel		
P 853-257	Central processor	1	A = 6U6 rack	S	CD81/250/734
			B = CPU CP1A	I	CD81/250/735
			C = Battery option P851-246		
			D = Filter option P851-247		
P 853-357	Central processor	1	A = 6U12 rack	S	CD81/250/736
			B = CPU CP1A	I	CD81/250/737
			C = Battery option P851-246		
			D = Filter option P851-247		
P 854-300	Central processor	1	A = U12 rack CPU battery + filter	S	CD82/250/481
				I	CD82/250/482
P 854-400	Central processor	1	A = 6U22 rack CPU/PSU + filter	S	CD82/250/483
				I	CD82/250/484
P 856-032	Extented control panel	4	A = Extented contro panel	S	CD81/250/575
				I	CD81/250/576

DOCUMENT NUMBER CD/84/250/095

ADVICE	DESCRIPTION	TAB	IDENTIFICATION	SRT	DOCUMENT NR.
P 856-X00 (100) (400)	Central processor	2	A = M1 box	S	CD81/250/654
			B = M4 box	I	CD81/250/655
			C = PCB regulator +5/16V		
			D = PCB R.S.T.		
			E = power supply		
			F = CPU CP6B		
			G = Full control panel		
P 857-020	Floating point processor	4	A = PCB FPP	S	CD81/250/577
				I	CD81/250/578
P 857-X00 (400) (500)	Central processor	2	A = M4M box	S	CD81/250/656
			B = PCB regulator +5/16V	I	CD81/250/657
			C = PCB R.S.T.		
			D = power supply 1		
			E = M5M box		
			F = power supply 2		
			G = CPU CP7B		
			H = Memory management unit		
			I = Extended control panel		
P 858-X00 (400) (500)	Central processor	2	A = M4P box	S	CD81/250/547
			B = PCB regulator +5/16V	I	CD81/250/548
			C = PCB R.S.T.		
			D = power supply		
			E = M5P box		
			F = power supply		
			G = CPU CP7R		
			H = Extended refreshed control panel		
P 859-400	Central processor	2	A = M4R box	S	CD81/250/549
			B = Power supply	I	CD81/250/550
			C = regulator		
			D = CPU CP7R		
			E = FRCP Full range contr.panel		
			F = Battery		

DOCUMENT NUMBER CD/84/250/095

ADVICE	DESCRIPTION	TAB	IDENTIFICATION	SRT	DOCUMENT NR.
P 870	Single board computer	9	A = P870 SBC	S	CD80/250/768
				I	CD80/250/769
P 870-570	SBC test tool	9	A = PCB TSBC	S	CD81/250/702
				I	Cd81/250/703
P 874-400	Basic system with 20 free general purpose slots	1	A = P874-400 Basic system	S	CD84/250/592
			B = Comp.PCB PSU8B 5111 199 59080	I	CD84/250/593
			C = Comp.PCB PBP86 5111 199 55250		
			D = Comp.PCB C7E1-B 5111 199 61980		
			E = Comp.PCB C7E2-B 5111 199 61990		
			F = Comp.PCB MIOP-B 5111 199 61200		
			G = Comp.PSU-M 5112 291 64860		
			H = Comp.PSU-B1E 5112 291 80880		
P 876-400	CP2B Central Instruction Processor	1	A = P 876-400 Basic System	S	CD84/250/754
			B = Parts PCB CIPA	I	CD84/250/755
			C = Parts PCB CIPB		
			D = Parts PCB CIPC		
			E = Parts PCB CIPF		
			F = Parts PCB CIPG		
			G = Parts PCB PSU8B		
			H = Parts PCB PSU-M (Old)		
			I = Parts PCB PSU-M1 (new)		
			J = Parts PCB PSU-B1E		

All rights strictly reserved. Reproduction or issue to third parties in any form whatever is not permitted without written authority from the proprietor.

Eigendom van / Property of:
Philips Data Systems - Apeldoorn, Nederland

Alle rechten uitdrukkelijk voorbehouden. Vermenigvuldiging of mededeling aan derden, in welke vorm ook, is zonder schriftelijke toestemming van eigenares niet geoorloofd.

C P U P851/ P853/ P854

P851-100	Eurobox + CPSZ + Minipanel	CD81/250/545
P851-200	6U6G + CPSZ + Minipanel + battery option + filter option	CD81/250/732
P853-200	6U6U + CP1L	
P853-300	6U12 + CP1L	
P853-257	6U6U + CP1A + battery option + filter option	CD81/250/734
P853-357	6U12 + CP1A + battery option + filter option	CD81/250/736
P854-300	6U12 + P857E	
P854-400	RU22 + P857E	

DOCUMENT-NUMBER CD81/250/545

SORT:

* SERVICE CODE

---

*

*

* !---!

* ! LMO-ADVICE FOR: !

* !---!

* ! !

* ! P 851-100 !

* ! !

* ! CENTRAL PROCESSOR !

* ! !

* !---!

*

*

* ASSY =ASSY NUMBER FOR SERVICE REPORTING

* ITEM =RELATION TO SERVICE MANUAL

*

* ADVICE:

* O =NUMBER OF PARTS AT COUNTRY LEVEL UP TO 25 MACHINES

* P =NUMBER OF PARTS AT COUNTRY LEVEL UP TO 100 MACHINES

* Q =NUMBER OF PARTS AT BRANCH LEVEL

* S =NUMBER OF PARTS AT TECHNICIAN LEVEL

*

* T =SPECIAL TOOL/MATERIAL

* - =ADVICE = "O"

* SPACES =STOCK CONCERN-SERVICE

*

* WHERE USED:

* A =P851 EUROBOX

* B =CPU CPSZ

* C =MINIPANEL

* D =

* E =

* F =

* G =

* H =

* I =

* J =

*

* L =R MEANS REPAIRABLE ITEM

*

* V =PRICE CODE

*

* U =OLD/NEW

*

*

*

*

* CD81/250/545

END OF REPORT

DOCUMENT-NUMBER CD81/250/545

SERVICE CODE NUMBER	IDENTIFICATION CODE NUMBER	DESCRIPTION	ASSY	ITEM	ADVICE O	P	Q	S	WHERE USED A	B	C	D	E	F	G	H	I	J	L	V	U
4822 121 40036	2011 301 40551	CAP.0,1UF 100V 20% .			1	3	-	-	1	-	-	-	-	-	-	-	-	-			
4822 124 20784	2222 017 16471	CAP.470UF 25V FITCO.			1	3	-	-	1	-	-	-	-	-	-	-	-	-			
4822 130 30765	9331 321 40112	Z-DIODE BZX75/C3V6			1	3	-	-	1	-	-	-	-	-	-	-	-	-			
4822 130 30861	9331 177 60112	ZENER DIODE ZPD 7,5			1	3	-	-	2	-	-	-	-	-	-	-	-	-			
4822 130 30922	9332 788 80112	LIGHT DIODE			2	5	-	-	-	-	5	-	-	-	-	-	-	-			
4822 130 34049	9331 321 20112	ZENER DIODE BZX75C2V1			1	3	-	-	4	-	-	-	-	-	-	-	-	-			
4822 130 34173	9331 177 30112	ZENER DIODE BZX79			1	3	-	-	2	-	-	-	-	-	-	-	-	-			
4822 130 34174	9331 177 10112	ZENER DIODE BZX79			1	3	-	-	2	-	-	-	-	-	-	-	-	-			
4822 130 34233	9331 177 20112	DIODE BZX79C5V1			1	3	-	-	2	-	-	-	-	-	-	-	-	-			
4822 130 34268	9331 178 40112	DIODE BZX79C16			1	3	-	-	1	-	-	-	-	-	-	-	-	-			
4822 130 34297	9331 668 70112	Z-DIODE BZX79/C10			1	3	-	-	1	-	-	-	-	-	-	-	-	-			
4822 130 34382	9331 177 70112	DIODE BZX79C8V2 .			1	3	-	-	1	-	-	-	-	-	-	-	-	-			
4822 130 34488	9331 668 80112	DIODE BZX79B11			1	3	-	-	2	-	-	-	-	-	-	-	-	-			
4822 130 34499	9331 178 60112	DIODE BZX79C20			1	3	-	-	1	-	-	-	-	-	-	-	-	-			
4822 130 41026	9331 770 40112	TRANSISTOR BD236 .			1	3	-	-	1	-	-	-	-	-	-	-	-	-			
4822 130 41451	9332 530 90112	TRANSISTOR BD678 .			1	3	-	-	2	-	-	-	-	-	-	-	-	-			
5322 103 10023	2122 011 00019	POTENTIOMETER 1K0 .			1	3	-	-	2	-	-	-	-	-	-	-	-	-		375D	
5322 103 10052	2122 011 00016	POTENTIOMETER 500			1	3	-	-	4	-	-	-	-	-	-	-	-	-		310D	
5322 111 94098	5111 000 02781	IC RES 202-15			2	5	-	-	-	4	-	-	-	-	-	-	-	-		354D	
5322 111 94099	5111 000 02791	IC RES 681-15			2	5	-	-	-	2	-	-	-	-	-	-	-	-		391D	
5322 113 44245	2111 250 00065	RES.4,7E 5% RB59 .			1	3	-	-	1	-	-	-	-	-	-	-	-	-		162D	
5322 124 24196	2222 108 33102	CAP.1000UF 6,3V .			1	3	-	-	2	-	-	-	-	-	-	-	-	-		235D	
5322 130 24072	9331 087 10112	THYRISTOR 2N2323 .			1	3	-	-	1	-	-	-	-	-	-	-	-	-		455D	
5322 130 34405	9331 119 40112	DIODE 1N823			1	3	-	-	2	-	-	-	-	-	-	-	-	-		174D	
5322 130 34498	9331 513 50112	DIODE BYX49/300R .			1	3	-	-	1	-	-	-	-	-	-	-	-	-		114D	
5322 130 34555	9330 732 10112	DIODE IN750A			1	3	-	-	1	-	-	-	-	-	-	-	-	-		110D	
5322 130 34605	9333 341 80112	DIODE BAX12A			1	3	-	-	14	-	-	-	-	-	-	-	-	-		190C	
5322 130 34707	9332 444 90112	DIODE MR820			1	3	-	-	3	-	-	-	-	-	-	-	-	-		889D	
5322 130 34714	9331 186 40112	DIODE 1N3900R			1	3	-	-	1	-	-	-	-	-	-	-	-	-		665D	
5322 130 34756	9334 414 20112	RECTIFIERBR.BYW21 .			1	3	-	-	2	-	-	-	-	-	-	-	-	-		202E	
5322 130 34763	9334 500 40112	DIODE ICTE12			1	3	-	-	2	-	-	-	-	-	-	-	-	-		144E	
5322 130 34777	9332 885 90112	DIODE ICTE5			1	3	-	-	1	-	-	-	-	-	-	-	-	-		147E	
5322 130 34778	9333 878 90112	DIODE IN5821			1	3	-	-	1	-	-	-	-	-	-	-	-	-		116E	
5322 130 40021	9330 226 40112	TRANSISTOR 2N2905			1	3	-	-	1	-	-	-	-	-	-	-	-	-		906C	
5322 130 40205	9330 390 80112	TRANSISTOR BSX29			1	3	-	-	1	-	-	-	-	-	-	-	-	-		275D	
5322 130 40221	9330 359 10112	TRANSISTOR 2N2222 .			1	3	-	-	1	-	-	-	-	-	-	-	-	-		745C	
5322 130 40321	9330 047 50112	TRANSISTOR BSX21 .			1	3	-	-	1	-	-	-	-	-	-	-	-	-		942C	
5322 130 40417	9330 219 20112	TRANSISTOR BSX20			1	3	-	-	17	1	-	-	-	-	-	-	-	-		790C	
5322 130 [illegible]496	9330 282 80112	TRANSISTOR 2N2219 .			1	3	-	-	1	-	-	-	-	-	-	-	-	-		872C	
5322 130 706	9334 231 90112	TRANSISTOR 2N4399 .			1	3	-	-	1		-	-	-	-	-	-	-	-		126E	

DOCUMENT-NUMBER CD81/250/545

SERVICE CODE NUMBER	IDENTIFICATION CODE NUMBER	DESCRIPTION	ASSY	ITEM	- ADVICE - O	P	Q	S	- - - WHERE USED - - - A	B	C	D	E	F	G	H	I	J	L	V	U
5322 130 44019	9330 283 50112	TRANSISTOR BSX60			1	3	-	-	2	-	-	-	-	-	-	-	-	-		190D	
5322 130 44278	9332 306 10112	TRANSISTOR BDX78	.		1	3	-	-	2	-	-	-	-	-	-	-	-	-		310D	
5322 130 44502	9330 618 00112	TRANSISTOR 2N2906			1	3	-	-	1	-	-	-	-	-	-	-	-	-		760C	
5322 130 44517	5111 000 05621	TRANS.2N3725			1	3	-	-	2	-	-	-	-	-	-	-	-	-		.	
5322 130 44553	9332 306 00112	TRANSISTOR BDX77	.		1	3	-	-	2	-	-	-	-	-	-	-	-	-		286D	
-																					
5322 130 44715	5111 000 02341	REGULATOR MC7812CP	.		2	5	-	-	1	-	-	-	-	-	-	-	-	-		942D	
5322 130 44716	5111 000 02391	REGULATOR MC7912CP	.		2	5	-	-	1	-	-	-	-	-	-	-	-	-		118E	
5322 130 44756	9331 971 20112	TRANSISTOR BD262	.		1	3	-	-	3	-	-	-	-	-	-	-	-	-		120D	
5322 146 24183	5111 010 02963	TRANSFORMER TR24	.						1	-	-	-	-	-	-	-	-	-		166G	
5322 146 34093	5111 010 03790	TRANSFORMER TR3792	.						1	-	-	-	-	-	-	-	-	-		190E	
-																					
5322 157 54083	5111 010 03750	CHOKE SLF3751							1	-	-	-	-	-	-	-	-	-		617E	
5322 157 54084	5111 010 03760	CHOKE SLF3761							1	-	-	-	-	-	-	-	-	-		316E	
5322 157 54085	5111 010 03770	CHOKE SLF3771							1	-	-	-	-	-	-	-	-	-		463E	
5322 157 54086	5111 010 03780	CHOKE SLF3781							1	-	-	-	-	-	-	-	-	-		174E	
5322 157 54097	5111 010 02731	TRANSFORMER							1	-	-	-	-	-	-	-	-	-		153E	
-																					
5322 157 54098	5111 010 02741	TRANSFORMER							1	-	-	-	-	-	-	-	-	-		156E	
5322 158 10271	4312 020 36701	CHOKE COIL			1	3	-	-	1	-	-	-	-	-	-	-	-	-		399C	
5322 209 14252	5111 000 02461	IC 8838			2	5	-	-	-	5	1	-	-	-	-	-	-	-		423D	
5322 209 14253	5111 010 03041	IC SPALU			1	3	-	-	-	4	-	-	-	-	-	-	-	-		641E	
5322 209 14254	5111 010 03031	IC PLANET			1	3	-	-	-	1	-	-	-	-	-	-	-	-		653E	
-																					

5322 209 80148 9331 398 50112 IC N7404N 2 5 - - - - 2 - - - - - - - -
-

DOCUMENT-NUMBER CD81/250/545

SERVICE CODE NUMBER	IDENTIFICATION CODE NUMBER	DESCRIPTION	ASSY	ITEM	ADVICE O	P	Q	S	WHERE USED A	B	C	D	E	F	G	H	I	J	L	V	U
5322 209 80151	9331 595 70112	IC N7408N			2	5	-	-	-	-	1	-	-	-	-	-	-	-		123D	
5322 209 80234	9331 529 00112	IC SN7402N-00			1	3	-	-	1	-	-	-	-	-	-	-	-	-		240D	
5322 209 84017	9331 518 20112	IC N74121N			1	3	-	-	1	-	-	-	-	-	-	-	-	-		906C	
5322 209 84035	9331 629 30112	IC N7416N			2	5	-	-	-	2	1	-	-	-	-	-	-	-		775C	
5322 209 84113	9331 648 10112	IC UA748HC			1	3	-	-	1	-	-	-	-	-	-	-	-	-		447D	
5322 209 84285	9331 719 20112	IC N7438N			1	3	-	-	1	1	4	-	-	-	-	-	-	-		717C	
5322 209 84341	9331 935 30112	IC N74132N			1	3	-	-	1	-	-	-	-	-	-	-	-	-		126D	
5322 209 84475	9331 915 00112	IC N74S04A			2	5	-	-	-	2	-	-	-	-	-	-	-	-		190D	
5322 209 84528	9330 500 71112	IC N7400N			2	5	-	-	-	-	1	-	-	-	-	-	-	-		550C	
5322 209 84531	9330 459 20112	IC N7420N			2	5	-	-	-	-	2	-	-	-	-	-	-	-		226D	
5322 209 84667	9332 218 00112	IC N74148N			2	5	-	-	-	2	-	-	-	-	-	-	-	-		190D	
5322 209 84671	5111 000 00571	IC FJB9602			1	3	-	-	1	1	-	-	-	-	-	-	-	-		275D	
5322 209 84696	9332 552 00112	IC TDA2640			2	5	-	-	2	-	-	-	-	-	-	-	-	-		361D	
5322 209 84823	5111 000 02651	IC N74LS00A			2	5	-	-	-	1	-	-	-	-	-	-	-	-		156D	
5322 209 84868	9332 361 30112	IC N74279N			2	5	-	-	-	-	1	-	-	-	-	-	-	-		129D	
5322 209 84872	2422 549 13037	IC MOUNTING							-	5	-	-	-	-	-	-	-	-		250D	
5322 209 84954	9332 255 90112	IC SN74S10N			2	5	-	-	-	1	-	-	-	-	-	-	-	-		594D	
5322 209 84979	9331 727 70112	IC 9314DC			2	5	-	-	-	1	-	-	-	-	-	-	-	-		463D	
5322 209 84986	9332 316 50112	IC SN74LS74N-00			2	5	-	-	-	1	-	-	-	-	-	-	-	-		174D	
5322 209 84995	9332 735 20112	IC SN74LS08N-00			2	5	-	-	-	1	-	-	-	-	-	-	-	-		147D	
5322 209 84996	5111 000 03641	IC N74LS10A			2	5	-	-	-	1	-	-	-	-	-	-	-	-		202D	
5322 209 85001	9332 735 70112	IC SN74LS157N			2	5	-	-	-	3	-	-	-	-	-	-	-	-			
5322 209 85086	9331 767 30112	IC 9301DC			2	5	-	-	-	1	1	-	-	-	-	-	-	-		316D	
5322 209 85199	9332 759 70112	IC SN74LS14N			2	5	-	-	-	2	1	-	-	-	-	-	-	-		210D	
5322 209 85269	5111 000 02841	IC N74LS75B			2	5	-	-	-	-	1	-	-	-	-	-	-	-		116D	
5322 209 85312	9331 735 00112	IC N74LS02A			2	5	-	-	-	1	-	-	-	-	-	-	-	-		162D	
5322 209 85346	5111 000 03681	IC SN74LS279N-00			2	5	-	-	-	1	-	-	-	-	-	-	-	-		174D	
5322 209 85486	9332 316 00112	IC N74LS04A			2	5	-	-	-	1	-	-	-	-	-	-	-	-		144D	
5322 209 85561	5111 000 02821	IC N74LS27A			2	5	-	-	-	1	-	-	-	-	-	-	-	-		166D	
5322 209 85562	5111 000 02881	IC N74LS174B			2	5	-	-	-	8	-	-	-	-	-	-	-	-		178D	
5322 209 85618	5111 010 03021	IC BMTT			1	3	-	-	-	5	-	-	-	-	-	-	-	-		550D	
5322 209 85662	9333 347 60112	IC TDA1060			2	5	-	-	1	-	-	-	-	-	-	-	-	-		540D	
5322 209 85815	9332 854 10112	IC SN74S169J			2	5	-	-	-	1	-	-	-	-	-	-	-	-		166E	
5322 209 85868	9331 629 20112	IC SN7417N			2	5	-	-	-	3	-	-	-	-	-	-	-	-		275D	
5322 209 85953	5111 000 03541	IC SN75365N			2	5	-	-	-	1	-	-	-	-	-	-	-	-		806D	
5322 209 85954	5111 000 03731	IC 74LS26			2	5	-	-	-	1	-	-	-	-	-	-	-	-		150D	
5322 216 25122	5111 199 72980	PCBA CPSZ			1	4	1	-	-	1	-	-	-	-	-	-	-	-	R	186H	
5322 216 25132	5111 199 73150	PCB SEQUENCE			1	2	2	-	1	-	-	-	-	-	-	-	-	-	R	375G	
5322 216 25134	5111 199 73200	PCB ALIMOS			1	2	2	-	1	-	-	-	-	-	-	-	-	-	R	572G	
5322 216 76	5111 199 67410	PCB MOD 5R							1	-		-	-	-	-	-	-	-		270E	

DOCUMENT-NUMBER CD81/250/545

SERVICE CODE NUMBER	IDENTIFICATION CODE NUMBER	DESCRIPTION	ASSY	ITEM	ADVICE O	ADVICE P	ADVICE Q	ADVICE S	WHERE USED A	WHERE USED B	WHERE USED C	WHERE USED D	WHERE USED E	WHERE USED F	WHERE USED G	WHERE USED H	WHERE USED I	WHERE USED J	L	V	U
5322 216 25531	5111 199 66110	REGULATOR +5RM			1	2	1	-	2	-	-	-	-	-	-	-	-	-		760	G
5322 216 55519	5111 199 68250	PCB MINI PANEL Z .			1	2	1	-	-	-	1	-	-	-	-	-	-	-	R	383	G
5322 218 74223	2012 500 20003	MAINS FILTER 250V			1	3	-	-	1	-	-	-	-	-	-	-	-	-		138	E
5322 218 84123	5111 199 73120	MAINS TRANSFORMER .			1	2	2	-	1	-	-	-	-	-	-	-	-	-	R	530	G
5322 242 74148	2411 535 01333	CRYSTAL 12,5MHZ QA60			2	5	-	-	-	1	-	-	-	-	-	-	-	-		280	E
5322 255 40058	9390 005 00112	TRANSISTOR TO18			1	1	8	2	11	-	-	-	-	-	-	-	-	-		678	B
5322 255 40059	9390 004 90112	DISTANCE DISC TO 5			1	1	8	2	10	-	-	-	-	-	-	-	-	-		665	B
5322 255 44107	2422 025 01222	IC MOUNTING							-	1	-	-	-	-	-	-	-	-		629	D
5322 256 30083	2411 086 05062	FUSE 2A			1	1	8	2	1	-	-	-	-	-	-	-	-	-		375	D
5322 256 34044	2411 087 03056	FUSE HOLDER			1	3	-	-	1	-	-	-	-	-	-	-	-	-		942	D
5322 265 64084	2422 025 01681	CONN 100-964-0 53			2	5	-	-	-	2	1	-	-	-	-	-	-	-		106	E
5322 265 64085	2422 025 01682	CONNECTOR 100-032-53							3	-	-	-	-	-	-	-	-	-		102	E
5322 266 64013	2422 022 98065	CONNECTOR 100-964451							2	-	-	-	-	-	-	-	-	-		178	E
5322 268 14116	2411 011 07257	PIN QW 07257			4	10	-	-	-	4	6	-	-	-	-	-	-	-		431	C
5322 268 94029	2411 024 13001	JUMPER DCW 06			4	10	-	-	-	1	2	-	-	-	-	-	-	-		292	C
5322 271 34196	2422 125 01484	SWITCH 7101 AP3D9D .			1	3	-	-	-	-	1	-	-	-	-	-	-	-		166	E
5322 280 24101	2422 132 01663	RELAY MRMC 15002 .			1	3	-	-	2	-	-	-	-	-	-	-	-	-		116	E
5322 280 24102	2422 132 05524	RELAY CUPP 002B 106.			1	3	-	-	1	-	-	-	-	-	-	-	-	-		240	E
5322 321 14059	5111 010 00400	MAINS LEAD							1	-	-	-	-	-	-	-	-	-		265	E
5322 405 46287	2411 024 05053	EXTRACTOR			1	1	1	-	6	2	-	-	-	-	-	-	-	-		144	D
5322 414 26008	2422 135 02207	BUTTON P/N 7527-1 .			2	5	-	-	-	-	2	-	-	-	-	-	-	-		182	C

END OF REPORT

DATA SYSTEMS SERVICE - MATERIALS MANAGEMENT

08/07/81 ROM-PROM LIST FOR CENTRAL PROCESSOR

DOCUMENT-NUMBER CD81/250/545

MANUFACTURER ARTICLE NUMBER	OVERPRINT	CARD-IDENT. CODE NUMBER	CARD-NAME	SYSTEM-TYPE	INVOICE PRICE	PROM-SERVICE CODE NUMBER
5111 010 03011	3011	5111 199 72981	CPSZ		750E	5322 209 54143
5111 010 03053	3053	5111 199 72982	CPSZ		750E	5322 209 54155
5111 010 03063	3063	5111 199 72982	CPSZ		750E	5322 209 54154
5111 010 03064	3064	5111 199 72983	CPSZ		750E	5322 209 14564
5111 010 03073	3073	5111 199 72982	CPSZ		750E	5322 209 54144
5111 010 03074	3074	5111 199 72983	CPSZ		750E	5322 209 14565
5111 010 03083	3083	5111 199 72982	CPSZ		750E	5322 209 54151
5111 010 03093	3093	5111 199 72982	CPSZ		750E	5322 209 54145
5111 010 03094	3094	5111 199 72983	CPSZ		750E	5322 209 14566
5111 010 03103	3103	5111 199 72982	CPSZ		750E	5322 209 54149
5111 010 03104	3104	5111 199 72983	CPSZ		750E	5322 209 14567
5111 010 03113	3113	5111 199 72982	CPSZ		750E	5322 209 54141
5111 010 03114	3114	5111 199 72983	CPSZ		750E	5322 209 14591
5111 010 03122	3122	5111 199 72982	CPSZ		750E	5322 209 54147
5111 010 03123	3123	5111 199 72983	CPSZ		750E	5322 209 14568
5111 010 03133	3133	5111 199 72982	CPSZ		750E	5322 209 54146
5111 010 03134	3134	5111 199 72983	CPSZ		750E	5322 209 14569
5111 010 03143	3143	5111 199 72982	CPSZ		750E	5322 209 54156
5111 010 03232	3232	5111 199 68250	MINI PANEL		750E	5322 209 54142

DOCUMENT-NUMBER CD81/250/546

SORT:
* IDENTIFICATION CODE

*
*
* !---!
* ! LMO-ADVICE FOR: !
* !---!
* ! !
* ! P 851-100 !
* ! !
* ! CENTRAL PROCESSOR !
* ! !
* !---!
*
*
* ASSY =ASSY NUMBER FOR SERVICE REPORTING
* ITEM =RELATION TO SERVICE MANUAL
*
* ADVICE:
* O =NUMBER OF PARTS AT COUNTRY LEVEL UP TO 25 MACHINES
* P =NUMBER OF PARTS AT COUNTRY LEVEL UP TO 100 MACHINES
* Q =NUMBER OF PARTS AT BRANCH LEVEL
* S =NUMBER OF PARTS AT TECHNICIAN LEVEL
*
* T =SPECIAL TOOL/MATERIAL
* - =ADVICE = "0"
* SPACES =STOCK CONCERN-SERVICE
*
* WHERE USED:
* A =P851 EUROBOX
* B =CPU CPSZ
* C =MINIPANEL
* D =
* E =
* F =
* G =
* H =
* I =
* J =
*
* L =R MEANS REPAIRABLE ITEM
*
* V =PRICE CODE
*
* U =OLD/NEW
*
*
*
* CD81/250/546
END OF REPORT

DOCUMENT-NUMBER CD81/250/546

IDENTIFICATION CODE NUMBER	SERVICE CODE NUMBER	DESCRIPTION	ASSY ITEM	- ADVICE - O P Q S	WHERE USED A	B	C	D	E	F	G	H	I	J	L V U
2011 301 40551	4822 121 40036	CAP.0,1UF 100V 20% .			1	-	-	-	-	-	-	-	-	-	
2012 500 20003	5322 218 74223	MAINS FILTER 250V			1	-	-	-	-	-	-	-	-	-	138E
2111 250 00065	5322 113 44245	RES.4,7E 5% RB59 .			1	-	-	-	-	-	-	-	-	-	162D
2122 011 00016	5322 103 10052	POTENTIOMETER 500			4	-	-	-	-	-	-	-	-	-	310D
2122 011 00019	5322 103 10023	POTENTIOMETER 1KO .			2	-	-	-	-	-	-	-	-	-	375D
2222 017 16471	4822 124 20784	CAP.470UF 25V FITCO.			1	-	-	-	-	-	-	-	-	-	
2222 108 33102	5322 124 24196	CAP.1000UF 6,3V .			2	-	-	-	-	-	-	-	-	-	235D
2411 011 07257	5322 268 14116	PIN QW 07257			-	4	6	-	-	-	-	-	-	-	431C
2411 024 05053	5322 405 46287	EXTRACTOR			6	2	-	-	-	-	-	-	-	-	144D
2411 024 13001	5322 268 94029	JUMPER DCW 06			-	1	2	-	-	-	-	-	-	-	292C
2411 086 05062	5322 256 30083	FUSE 2A			1	-	-	-	-	-	-	-	-	-	375D
2411 087 03056	5322 256 34044	FUSE HOLDER			1	-	-	-	-	-	-	-	-	-	942D
2411 535 01333	5322 242 74148	CRYSTAL 12,5MHZ QA60			-	1	-	-	-	-	-	-	-	-	280E
2422 022 98065	5322 266 64013	CONNECTOR 100-964451			2	-	-	-	-	-	-	-	-	-	178E
2422 025 01222	5322 255 44107	IC MOUNTING			-	1	-	-	-	-	-	-	-	-	629D
2422 025 01681	5322 265 64084	CONN 100-964-0 53			-	2	1	-	-	-	-	-	-	-	106E
2422 025 01682	5322 265 64085	CONNECTOR 100-032-53			3	-	-	-	-	-	-	-	-	-	102E
2422 125 01484	5322 271 34196	SWITCH 7101 AP3D9D .			-	-	1	-	-	-	-	-	-	-	166E
2422 132 01663	5322 280 24101	RELAY MRMC 15002 .			2	-	-	-	-	-	-	-	-	-	116E
2422 132 05524	5322 280 24102	RELAY CUPP 002B 106.			1	-	-	-	-	-	-	-	-	-	240E
2422 135 02207	5322 414 26008	BUTTON P/N 7527-1 .			-	-	2	-	-	-	-	-	-	-	182C
2422 549 13037	5322 209 84872	IC MOUNTING			-	5	-	-	-	-	-	-	-	-	250D
4312 020 36701	5322 158 10271	CHOKE COIL			1	-	-	-	-	-	-	-	-	-	399C
5111 000 00571	5322 209 84671	IC FJB9602			1	1	-	-	-	-	-	-	-	-	275D
5111 000 02341	5322 130 44715	REGULATOR MC7812CP .			1	-	-	-	-	-	-	-	-	-	942D
5111 000 02391	5322 130 44716	REGULATOR MC7912CP .			1	-	-	-	-	-	-	-	-	-	118E
5111 000 02461	5322 209 14252	IC 8838			-	5	1	-	-	-	-	-	-	-	423D
5111 000 02651	5322 209 84823	IC N74LS00A			-	1	-	-	-	-	-	-	-	-	156D
5111 000 02781	5322 111 94098	IC RES 202-15			-	4	-	-	-	-	-	-	-	-	354D
5111 000 02791	5322 111 94099	IC RES 681-15			-	2	-	-	-	-	-	-	-	-	391D
5111 000 02821	5322 209 85561	IC N74LS27A			-	1	-	-	-	-	-	-	-	-	166D
5111 000 02841	5322 209 85269	IC N74LS75B			-	-	1	-	-	-	-	-	-	-	116D
5111 000 02881	5322 209 85562	IC N74LS174B			-	8	-	-	-	-	-	-	-	-	178D
5111 000 03541	5322 209 85953	IC SN75365N			-	1	-	-	-	-	-	-	-	-	806D
5111 000 03641	5322 209 84996	IC N74LS10A			-	1	-	-	-	-	-	-	-	-	202D
5111 000 03681	5322 209 85346	IC SN74LS279N-00			-	1	-	-	-	-	-	-	-	-	174D
5111 000 03731	5322 209 85954	IC 74LS26			-	1	-	-	-	-	-	-	-	-	150D
5111 000 05621	5322 130 44517	TRANS.2N3725			2	-	-	-	-	-	-	-	-	-	.
5111 010 00400	5322 321 14059	MAINS LEAD			1	-	-	-	-	-	-	-	-	-	265E
5111 01C 731	5322 157 54097	TRANSFORMER			1		-	-	-	-	-	-	-	-	153E

DOCUMENT-NUMBER CD81/250/546

IDENTIFICATION CODE NUMBER	SERVICE CODE NUMBER	DESCRIPTION	ASSY	ITEM	ADVICE O	P	Q	S	WHERE USED A	B	C	D	E	F	G	H	I	J	L	V	U
5111 010 02741	5322 157 54098	TRANSFORMER							1	-	-	-	-	-	-	-	-	-		156E	
5111 010 02963	5322 146 24183	TRANSFORMER TR24	.						1	-	-	-	-	-	-	-	-	-		166G	
5111 010 03021	5322 209 85618	IC BMTT							-	5	-	-	-	-	-	-	-	-		550D	
5111 010 03031	5322 209 14254	IC PLANET							-	1	-	-	-	-	-	-	-	-		653E	
5111 010 03041	5322 209 14253	IC SPALU							-	4	-	-	-	-	-	-	-	-		641E	
5111 010 03750	5322 157 54083	CHOKE SLF3751							1	-	-	-	-	-	-	-	-	-		617E	
5111 010 03760	5322 157 54084	CHOKE SLF3761							1	-	-	-	-	-	-	-	-	-		316E	
5111 010 03770	5322 157 54085	CHOKE SLF3771							1	-	-	-	-	-	-	-	-	-		463E	
5111 010 03780	5322 157 54086	CHOKE SLF3781							1	-	-	-	-	-	-	-	-	-		174E	
5111 010 03790	5322 146 34093	TRANSFORMER TR3792	.						1	-	-	-	-	-	-	-	-	-		190E	
5111 199 66110	5322 216 25531	REGULATOR +5RM							2	-	-	-	-	-	-	-	-	-		760G	
5111 199 67410	5322 216 25476	PCB MOD 5R							1	-	-	-	-	-	-	-	-	-		270E	
5111 199 68250	5322 216 55519	PCB MINI PANEL Z	.						-	-	1	-	-	-	-	-	-	-		383G	
5111 199 72980	5322 216 25122	PCBA CPSZ							-	1	-	-	-	-	-	-	-	-		186H	
5111 199 73120	5322 218 84123	MAINS TRANSFORMER	.						1	-	-	-	-	-	-	-	-	-		530G	
5111 199 73150	5322 216 25132	PCB SEQUENCE							1	-	-	-	-	-	-	-	-	-		375G	
5111 199 73200	5322 216 25134	PCB ALIMOS							1	-	-	-	-	-	-	-	-	-		572G	
9330 047 50112	5322 130 40321	TRANSISTOR BSX21	.						1	-	-	-	-	-	-	-	-	-		942C	
9330 219 20112	5322 130 40417	TRANSISTOR BSX20							17	1	-	-	-	-	-	-	-	-		790C	
9330 226 40112	5322 130 40021	TRANSISTOR 2N2905							1	-	-	-	-	-	-	-	-	-		906C	
9330 282 80112	5322 130 40496	TRANSISTOR 2N2219	.						1	-	-	-	-	-	-	-	-	-		872C	

DOCUMENT-NUMBER CD81/250/546

IDENTIFICATION CODE NUMBER	SERVICE CODE NUMBER	DESCRIPTION	ASSY	ITEM	ADVICE O	P	Q	S	WHERE USED A	B	C	D	E	F	G	H	I	J	L	V	U
9330 283 50112	5322 130 44019	TRANSISTOR BSX60							2	-	-	-	-	-	-	-	-	-		190D	
9330 359 10112	5322 130 40221	TRANSISTOR 2N2222 .							1	-	-	-	-	-	-	-	-	-		745C	
9330 390 80112	5322 130 40205	TRANSISTOR BSX29							1	-	-	-	-	-	-	-	-	-		275D	
9330 459 20112	5322 209 84531	IC N7420N							-	-	2	-	-	-	-	-	-	-		226D	
9330 500 71112	5322 209 84528	IC N7400N							-	-	1	-	-	-	-	-	-	-		550C	
9330 618 00112	5322 130 44502	TRANSISTOR 2N2906							1	-	-	-	-	-	-	-	-	-		760C	
9330 732 10112	5322 130 34555	DIODE 1N750A							1	-	-	-	-	-	-	-	-	-		110D	
9331 087 10112	5322 130 24072	THYRISTOR 2N2323 .							1	-	-	-	-	-	-	-	-	-		455D	
9331 119 40112	5322 130 34405	DIODE 1N823							2	-	-	-	-	-	-	-	-	-		174D	
9331 177 10112	4822 130 34174	ZENER DIODE BZX79							2	-	-	-	-	-	-	-	-	-			
9331 177 20112	4822 130 34233	DIODE BZX79C5V1							2	-	-	-	-	-	-	-	-	-			
9331 177 30112	4822 130 34173	ZENER DIODE BZX79							2	-	-	-	-	-	-	-	-	-			
9331 177 60112	4822 130 30861	ZENER DIODE ZPD 7,5							2	-	-	-	-	-	-	-	-	-			
9331 177 70112	4822 130 34382	DIODE BZX79C8V2 .							1	-	-	-	-	-	-	-	-	-			
9331 178 40112	4822 130 34268	DIODE BZX79C16							1	-	-	-	-	-	-	-	-	-			
9331 178 60112	4822 130 34499	DIODE BZX79C20							1	-	-	-	-	-	-	-	-	-			
9331 186 40112	5322 130 34714	DIODE 1N3900R							1	-	-	-	-	-	-	-	-	-		665D	
9331 321 20112	4822 130 34049	ZENER DIODE BZX75C2V1							4	-	-	-	-	-	-	-	-	-			
9331 321 40112	4822 130 30765	Z-DIODE BZX75/C3V6							1	-	-	-	-	-	-	-	-	-			
9331 398 50112	5322 209 80148	IC N7404N							-	-	2	-	-	-	-	-	-	-			
9331 513 50112	5322 130 34498	DIODE BYX49/300R .							1	-	-	-	-	-	-	-	-	-		114D	
9331 518 20112	5322 209 84017	IC N74121N							1	-	-	-	-	-	-	-	-	-		906C	
9331 529 00112	5322 209 80234	IC SN7402N-00							1	-	-	-	-	-	-	-	-	-		240D	
9331 595 70112	5322 209 80151	IC N7408N							-	-	1	-	-	-	-	-	-	-		123D	
9331 629 20112	5322 209 85868	IC SN7417N							-	3	-	-	-	-	-	-	-	-		275D	
9331 629 30112	5322 209 84035	IC N7416N							-	2	1	-	-	-	-	-	-	-		775C	
9331 648 10112	5322 209 84113	IC UA748HC							1	-	-	-	-	-	-	-	-	-		447D	
9331 668 70112	4822 130 34297	Z-DIODE BZX79/C10							1	-	-	-	-	-	-	-	-	-			
9331 668 80112	4822 130 34488	DIODE BZX79B11							2	-	-	-	-	-	-	-	-	-			
9331 719 20112	5322 209 84285	IC N7438N							1	1	4	-	-	-	-	-	-	-		717C	
9331 727 70112	5322 209 84979	IC 9314DC							-	1	-	-	-	-	-	-	-	-		463D	
9331 735 00112	5322 209 85312	IC N74LS02A							-	1	-	-	-	-	-	-	-	-		162D	
9331 767 30112	5322 209 85086	IC 9301DC							-	1	1	-	-	-	-	-	-	-		316D	
9331 770 40112	4822 130 41026	TRANSISTOR BD236 .							1	-	-	-	-	-	-	-	-	-			
9331 915 00112	5322 209 84475	IC N74S04A							-	2	-	-	-	-	-	-	-	-		190D	
9331 935 30112	5322 209 84341	IC N74132N							1	-	-	-	-	-	-	-	-	-		126D	
9331 971 20112	5322 130 44756	TRANSISTOR BD262 .							3	-	-	-	-	-	-	-	-	-		120D	
9332 218 00112	5322 209 84667	IC N74148N							-	2	-	-	-	-	-	-	-	-		190D	
9332 255 [illegible]12	5322 209 84954	IC SN74S10N							-	1	-	-	-	-	-	-	-	-		594D	
9332 306 12	5322 130 44553	TRANSISTOR BDX77 .							2	-		-	-	-	-	-	-	-		286D	

DOCUMENT-NUMBER CD81/250/546

IDENTIFICATION CODE NUMBER	SERVICE CODE NUMBER	DESCRIPTION	ASSY	ITEM	- ADVICE - O	P	Q	S	- WHERE USED - A	B	C	D	E	F	G	H	I	J	L	V	U
9332 306 10112	5322 130 44278	TRANSISTOR BDX78 .							2	-	-	-	-	-	-	-	-	-		310D	
9332 316 00112	5322 209 85486	IC N74LS04A							-	1	-	-	-	-	-	-	-	-		144D	
9332 316 50112	5322 209 84986	IC SN74LS74N-00							-	1	-	-	-	-	-	-	-	-		174D	
9332 361 30112	5322 209 84868	IC N74279N							-	-	1	-	-	-	-	-	-	-		129D	
9332 444 90112	5322 130 34707	DIODE MR820							3	-	-	-	-	-	-	-	-	-		889D	
-																					
9332 530 90112	4822 130 41451	TRANSISTOR BD678 .							2	-	-	-	-	-	-	-	-	-			
9332 552 00112	5322 209 84696	IC TDA2640							2	-	-	-	-	-	-	-	-	-		361D	
9332 735 20112	5322 209 84995	IC SN74LS08N-00							-	1	-	-	-	-	-	-	-	-		147D	
9332 735 70112	5322 209 85001	IC SN74LS157N							-	3	-	-	-	-	-	-	-	-			
9332 759 70112	5322 209 85199	IC SN74LS14N							-	2	1	-	-	-	-	-	-	-		210D	
-																					
9332 788 80112	4822 130 30922	LIGHT DIODE							-	-	5	-	-	-	-	-	-	-			
9332 854 10112	5322 209 85815	IC SN74S169J							-	1	-	-	-	-	-	-	-	-		166E	
9332 885 90112	5322 130 34777	DIODE ICTE5							1	-	-	-	-	-	-	-	-	-		147E	
9333 341 80112	5322 130 34605	DIODE BAX12A							14	-	-	-	-	-	-	-	-	-		190C	
9333 347 60112	5322 209 85662	IC TDA1060							1	-	-	-	-	-	-	-	-	-		540D	
-																					
9333 878 90112	5322 130 34778	DIODE IN5821							1	-	-	-	-	-	-	-	-	-		116E	
9334 231 90112	5322 130 40706	TRANSISTOR 2N4399 .							1	-	-	-	-	-	-	-	-	-		126E	
9334 414 20112	5322 130 34756	RECTIFIERBR.BYW21 .							2	-	-	-	-	-	-	-	-	-		202E	
9334 500 40112	5322 130 34763	DIODE ICTE12							2	-	-	-	-	-	-	-	-	-		144E	
9390 004 90112	5322 255 40059	DISTANCE DISC TO 5							10	-	-	-	-	-	-	-	-	-		665B	
-																					
9390 005 00112	5322 255 40058	TRANSISTOR TO18							11	-	-	-	-	-	-	-	-	-		678B	

END OF REPORT

DOCUMENT-NUMBER CD81/250/732

SORT:
* SERVICE CODE

---

*
*
* !--!
* ! LMO-ADVICE FOR: !
* !--!
* ! !
* ! P 851-200 !
* ! !
* ! CENTRAL PROCESSOR !
* ! !
* !--!
*
*
* ASSY =ASSY NUMBER FOR SERVICE REPORTING
* ITEM =RELATION TO SERVICE MANUAL
*
* ADVICE:
* O =NUMBER OF PARTS AT COUNTRY LEVEL UP TO 25 MACHINES
* P =NUMBER OF PARTS AT COUNTRY LEVEL UP TO 100 MACHINES
* Q =NUMBER OF PARTS AT BRANCH LEVEL
* S =NUMBER OF PARTS AT TECHNICIAN LEVEL
*
* T =SPECIAL TOOL/MATERIAL
* - =ADVICE = "0"
* SPACES =STOCK CONCERN-SERVICE
*
* WHERE USED:
* A =6U6 RACK
* B =CPU CPSZ
* C =MINIPANEL
* D =BATTERY OPTION (P851-246)
* E =FILTER OPTION (P851-247)
* F =
* G =
* H =
* I =
* J =
*
* L =R MEANS REPAIRABLE ITEM
*
* V =PRICE CODE
*
* U =OLD/NEW
*
*
*
*
*

END OF REPORT

DOCUMENT-NUMBER CD81/250/732

SERVICE CODE NUMBER	IDENTIFICATION CODE NUMBER	DESCRIPTION	ASSY	ITEM	ADVICE O	P	Q	S	WHERE USED A	B	C	D	E	F	G	H	I	J	L	V	U
4822 110 23085	2322 214 13151	150E 5% 1,15W			1	3	-	-	1	-	-	-	-	-	-	-	-	-	194C		
4822 110 23152	2322 214 13473	RES 47K 5%			1	3	-	-	2	-	-	1	-	-	-	-	-	-	194C		
4822 110 43085	2322 213 13151	RES 150E 5% 05W			1	3	-	-	1	-	-	-	-	-	-	-	-	-	116C		
4822 110 53078	2322 212 13829	RES 82E 5% 0,5W			1	3	-	-	-	-	-	1	-	-	-	-	-	-	583B		
4822 110 53101	2322 212 13561	RES 560E 5% 0 5W			1	3	-	-	2	-	-	2	-	-	-	-	-	-	583B		
-																					
4822 110 53107	2322 212 13102	RES 1K 5% 0,5W			1	3	-	-	1	-	-	-	-	-	-	-	-	-	583B		
4822 110 60113	2322 211 13162	RES 1K6 5% 0,25W			1	3	-	-	1	-	-	-	-	-	-	-	-	-	340B		
4822 110 70088	2322 211 13201	RES 200E 5% 0,25W			1	3	-	-	1	-	-	3	-	-	-	-	-	-	116C		
4822 110 70091	2322 211 13241	RES 240E 5% 0,25W			1	3	-	-	1	-	-	-	-	-	-	-	-	-	116C		
4822 110 70099	2322 211 13511	RES 510E 5% 0,25W			1	3	-	-	-	-	-	2	-	-	-	-	-	-	116C		
-																					
4822 110 70104	2322 211 13751	RES 750E 5% 0,25W			1	3	-	-	1	-	-	-	-	-	-	-	-	-	116C		
4822 110 70115	2322 211 13202	RES 2K 5% 0,25W			1	3	-	-	3	-	-	-	-	-	-	-	-	-	116C		
4822 110 70124	2322 211 13432	RES 4K3 5% 0,25W			1	3	-	-	-	-	-	1	-	-	-	-	-	-	116C		
4822 110 70126	2322 211 13512	RES 5K1 5% 0,25W			1	3	-	-	-	-	-	2	-	-	-	-	-	-	116C		
4822 110 70128	2322 211 13622	RES 6K2 5% 0,25W			1	3	-	-	1	-	-	2	-	-	-	-	-	-	116C		
-																					
4822 110 70142	2322 211 13203	RES 20K 5% 0,25W			1	3	-	-	-	-	-	1	-	-	-	-	-	-	116C		
4822 110 70144	2322 211 13243	RES 24K 5% 0,25W			1	3	-	-	2	-	-	1	-	-	-	-	-	-	116C		
4822 110 73094	2322 211 13331	RES 330E 5% 0,25W			1	3	-	-	2	-	-	-	-	-	-	-	-	-	745B		
4822 110 73096	2322 211 13391	RES 390E 5% 0,25W			1	3	-	-	1	-	-	-	-	-	-	-	-	-	717B		
4822 110 73103	2322 211 13681	RES 680E			1	3	-	-	1	-	-	-	-	-	-	-	-	-	717B		
-																					
4822 110 73105	2322 211 13821	RES 820E 5% 0,25W			1	3	-	-	-	-	-	1	-	-	-	-	-	-	717B		
4822 110 73107	2322 211 13102	RES 1K 5% 0,25W			1	3	-	-	7	-	-	5	-	-	-	-	-	-	717B		
4822 110 73118	2322 211 13272	RES 2K7 5% 0,25W			1	3	-	-	1	-	-	-	-	-	-	-	-	-	745B		
4822 110 73125	2322 211 13472	RES 4K7 5% 0,25W			1	3	-	-	2	-	-	-	-	-	-	-	-	-	745B		
4822 110 73129	2322 211 13682	RES 6K8 5% 0,25W			1	3	-	-	-	-	-	1	-	-	-	-	-	-	745B		
-																					
4822 110 73132	2322 211 13822	RES 8K2 5% 0,25W			1	3	-	-	1	-	-	1	-	-	-	-	-	-	745B		
4822 110 73134	2322 211 13103	RES 10K 5% 0,25W			1	3	-	-	3	-	-	2	-	-	-	-	-	-	717B		
4822 110 73136	2322 211 13123	RES 12K 5% 0,25W			1	3	-	-	1	-	-	-	-	-	-	-	-	-	717B		
4822 110 73141	2322 211 13183	RES 18K 5% 0,25W			1	3	-	-	2	-	-	-	-	-	-	-	-	-	717B		
4822 110 73161	2322 211 13104	RES 100K 5% 0,25W			1	3	-	-	1	-	-	2	-	-	-	-	-	-	760B		
-																					
4822 116 51232	2322 212 13621	RES 620E 5% 0,5W			1	3	-	-	-	-	-	1	-	-	-	-	-	-	745B		
4822 116 51234	2322 151 57501	RES 750E 1% 0,125W			1	3	-	-	1	-	-	-	-	-	-	-	-	-	745B		
4822 116 51236	2322 151 51102	RES 1K1 1% 0,125W			1	3	-	-	1	-	-	1	-	-	-	-	-	-	745B		
4822 116 51253	2322 151 51003	RES 10K 1% 0,125W			1	3	-	-	1	-	-	1	-	-	-	-	-	-	745B		
4822 116 51284	2322 151 59092	RES 9K09 1% 0,125W			1	3	-	-	2	-	-	-	-	-	-	-	-	-	745B		
-																					
4822 121 40519	2011 307 48001	CAP 3300PF 5% 160V			1	3	-	-	2	-	-	2	-	-	-	-	-	-	132C		
4822 122 30027	2222 630 01102	CAP 1NF			1	3	-	-	4	-	-	-	-	-	-	-	-	-	629B		
4822 122 30043	2222 629 01103	CAP 10NF			1	3	-	-	5	-	-	1	-	-	-	-	-	-	855B		
4822 122 30057	2222 630 01272	CAP 2700PF			1	3	-	-	1	-	-	-	-	-	-	-	-	-	942B		
4822 122 30099	2222 630 01332	CAP 3300PF			1	3	-	-	1	-	-	2	-	-	-	-	-	-	129C		

-

DOCUMENT-NUMBER CD81/250/732

SERVICE CODE NUMBER	IDENTIFICATION CODE NUMBER	DESCRIPTION	ASSY	ITEM	ADVICE O	P	Q	S	WHERE USED A	B	C	D	E	F	G	H	I	J	L	V	U
4822 122 30103	2222 629 03223	CAP 22NF 63V			1	3	-	-	14	-	-	-	-	-	-	-	-	-	135C		
4822 122 31081	2222 631 58101	CAP 100PF 100V			1	3	-	-	-	-	-	1	-	-	-	-	-	-	855B		
4822 122 31085	2222 631 58151	CAP 150PF 2% 100V			1	3	-	-	1	-	-	-	-	-	-	-	-	-	924B		
4822 122 40163	2212 659 03681	CAP 680PF 1000V			1	3	-	-	1	-	-	-	-	-	-	-	-	-	194C		
4822 124 20678	2222 015 14479	CAP 47UF 10V			1	3	-	-	3	-	-	-	-	-	-	-	-	-	260C		
-																					
4822 124 20679	2222 016 14101	CAP 100UF 10V			1	3	-	-	1	-	-	-	-	-	-	-	-	-	280C		
4822 124 20681	2222 016 14221	CAP 220UF 10V			1	3	-	-	-	-	-	2	-	-	-	-	-	-	316C		
4822 124 20688	2222 015 15339	CAP 33UF 16V			1	3	-	-	4	-	-	-	-	-	-	-	-	-	260C		
4822 124 20697	2222 015 16109	CAP 10UF 25V			1	3	-	-	-	-	-	1	-	-	-	-	-	-	245C		
4822 124 20698	2222 015 16229	CAP 22UF 25V			1	3	-	-	5	-	-	1	-	-	-	-	-	-	260C		
-																					
4822 124 20701	2222 016 16101	CAP 100F 16V			1	3	-	-	-	-	-	1	-	-	-	-	-	-	316C		
4822 124 20704	2222 017 16221	CAP 220UF 25V			1	3	-	-	-	-	-	2	-	-	-	-	-	-	447C		
4822 124 20709	2222 015 17159	CAP 15UF 40V			1	3	-	-	7	-	-	-	-	-	-	-	-	-	260C		
4822 124 20728	2222 015 18109	CAP 10UF 63V			1	3	-	-	-	-	-	1	-	-	-	-	-	-	368C		
4822 124 20787	2222 032 16152	CAP 1500UF 25V			1	3	-	-	1	-	-	-	-	-	-	-	-	-	116D		
-																					
4822 124 40228	2222 034 67471	CAP 470UF 40V			1	3	-	-	2	-	-	-	-	-	-	-	-	-	872C		
4822 130 30414	9330 873 30112	DIODE BY164			1	3	-	-	1	-	-	-	-	-	-	-	-	-	924C		
4822 130 30765	9331 321 40112	Z-DIODE BZX75/C3V6			1	3	-	-	3	-	-	-	-	-	-	-	-	-	455C		
4822 130 30861	9331 177 60112	ZENER DIODE ZPD 7,5			1	3	-	-	1	-	-	-	-	-	-	-	-	-	182C		
4822 130 30922	9332 788 80112	LIGHT DIODE			2	5	-	-	-	-	5	-	-	-	-	-	-	-			
-																					
4822 130 31111	9331 177 40112	DIODE BZX79C6V2			1	3	-	-	1	-	-	-	-	-	-	-	-	-	540C		
4822 130 31348	9335 001 00112	DIODE BYV96D			1	3	-	-	4	-	-	-	-	-	-	-	-	-	665C		
4822 130 34049	9331 321 20112	ZENER DIODE BZX75C2V1			1	3	-	-	1	-	-	-	-	-	-	-	-	-	455C		
4822 130 34233	9331 177 20112	DIODE BZX79C5V1			1	3	-	-	-	-	-	1	-	-	-	-	-	-	182C		
4822 130 34488	9331 178 00112	DIODE BZX79C11			1	3	-	-	1	-	-	-	-	-	-	-	-	-	182C		
-																					
4822 130 40917	9331 710 40112	TRANSISTOR BD238			1	3	-	-	-	-	-	1	-	-	-	-	-	-	106D		
4822 130 41451	9332 530 90112	TRANS BD678			1	3	-	-	-	-	-	2	-	-	-	-	-	-	198D		
5322 101 10295	2122 362 00436	POTM 5K CERM 64W			1	3	-	-	-	-	-	1	-	-	-	-	-	-	141E		
5322 103 10023	2122 011 00019	POTM 1K LIN 0,5W			1	3	-	-	3	-	-	2	-	-	-	-	-	-	375D		
5322 103 10052	2122 011 00016	POTM 500E LIN 5W			1	3	-	-	-	-	-	2	-	-	-	-	-	-	310D		
-																					
5322 103 10118	2122 011 00023	POTM 200E LIN 0,5W			1	3	-	-	1	-	-	-	-	-	-	-	-	-	340D		
5322 111 44006	2322 212 13301	RES 300E 5% 0,5W			1	3	-	-	1	-	-	4	-	-	-	-	-	-	924B		
5322 111 90061	5111 000 05291	RES NET 681-9			1	3	-	-	14	-	-	-	-	-	-	-	-	-	304D		
5322 111 94098	5111 000 02781	IC RES 202-15			2	5	-	-	-	4	-	-	-	-	-	-	-	-	354D		
5322 111 94099	5111 000 02791	IC RES 681-15			2	5	-	-	-	2	-	-	-	-	-	-	-	-	391D		
-																					
5322 113 24164	2111 250 00194	RES 0,15E 10% 1W			1	3	-	-	1	-	-	-	-	-	-	-	-	-	275D		
5322 113 34018	2122 256 00065	RES 4,7E			1	3	-	-	1	-	-	-	-	-	-	-	-	-	980D		
5322 113 44247	2111 250 00136	RES RB59 100E 3W 10%			1	3	-	-	2	-	-	-	-	-	-	-	-	-	126D		
5322 113 44248	2111 250 00138	RES 10E 10%			1	3	-	-	3	-	-	-	-	-	-	-	-	-	141D		
5322 113 44251	2111 250 40502	RES 1E 10%			1	3	-	-	2	-	-	-	-	-	-	-	-	-	399D		
-																			CD81/250/732		

SERVICE CODE NUMBER	IDENTIFICATION CODE NUMBER	DESCRIPTION	ASSY	ITEM	ADVICE O	P	Q	S	WHERE USED A	B	C	D	E	F	G	H	I	J	L	V	U
5322 116 50484	2322 151 54642	RES 4K64 0,25W 1%			1	3	-	-	1	-	-	-	-	-	-	-	-	-		540B	
5322 116 50509	2322 151 54872	RES 4K87 1% 0,125W			1	3	-	-	1	-	-	-	-	-	-	-	-	-		292B	
5322 116 50583	2322 151 55902	RES 5K90 1% 0,125W			1	3	-	-	1	-	-	-	-	-	-	-	-	-		304B	
5322 116 50608	2322 151 56192	RES 6K19 1% 0,125W			1	3	-	-	1	-	-	-	-	-	-	-	-	-		292B	
5322 116 50767	2322 151 52152	RES 2K15 1% 0,125W			1	3	-	-	-	-	-	1	-	-	-	-	-	-		391B	
5322 116 54011	2322 151 55622	RES 5K62 1% 0,125W			1	3	-	-	1	-	-	-	-	-	-	-	-	-		304B	
5322 116 54012	2322 151 56812	RES 6K81 1% 0,125W			1	3	-	-	1	-	-	1	-	-	-	-	-	-		292B	
5322 116 54518	2322 151 53831	RES 383E 1% 0,125W			1	3	-	-	1	-	-	-	-	-	-	-	-	-		292B	
5322 116 54549	2322 151 51002	RES 1K 1% 0,125W			1	3	-	-	-	-	-	1	-	-	-	-	-	-		391B	
5322 116 54585	2322 151 53482	RES 3548 1% 0,125W			1	3	-	-	1	-	-	-	-	-	-	-	-	-		292B	
5322 116 54595	2322 151 55112	RES 5K11 1% 0,125W			1	3	-	-	2	-	-	1	-	-	-	-	-	-		463B	
5322 116 54597	2322 151 55362	RES 5K36 1% 0,125W			1	3	-	-	1	-	-	-	-	-	-	-	-	-		292B	
5322 116 54603	2322 151 56492	RES 6K49 1% 0,125W			1	3	-	-	1	-	-	-	-	-	-	-	-	-		292B	
5322 116 54606	2322 151 57152	RES 7K15 1% 0,125W			1	3	-	-	1	-	-	-	-	-	-	-	-	-		391B	
5322 116 54637	2322 151 51783	RES 17K8 1% 0,125W			1	3	-	-	-	-	-	2	-	-	-	-	-	-		391B	
5322 116 54641	2322 151 51963	RES 19K6 1% 0,125W			1	3	-	-	1	-	-	-	-	-	-	-	-	-		292B	
5322 116 54646	2322 151 52373	RES 23K7 1% 0,125W			1	3	-	-	-	-	-	1	-	-	-	-	-	-		391B	
5322 116 54657	2322 151 53163	RES 31K6 1% 0,125W			1	3	-	-	1	-	-	-	-	-	-	-	-	-		540B	
5322 116 54694	2322 151 59093	RES 90K9 1% 0,125W			1	3	-	-	1	-	-	-	-	-	-	-	-	-		110C	
5322 116 55276	2322 151 51333	RES 13K3 1% 0,125W			1	3	-	-	1	-	-	-	-	-	-	-	-	-		572B	
5322 116 55278	2322 151 59091	RES 909E 1% 0,125W			1	3	-	-	-	-	-	1	-	-	-	-	-	-		572B	
5322 116 55361	2322 151 51623	RES 16K2 1% 0,125W			1	3	-	-	1	-	-	-	-	-	-	-	-	-		431B	
5322 121 40175	2222 344 90022	CAP 0,47UF 100V			1	3	-	-	2	-	-	-	-	-	-	-	-	-		391C	
5322 121 40227	2222 344 21155	CAP 1,5UF 10% 100V			1	3	-	-	1	-	-	-	-	-	-	-	-	-		822C	
5322 121 40323	2222 344 90002	CAP 0,1UF 100V			1	3	-	-	4	-	-	2	-	-	-	-	-	-		218C	
5322 121 41416	2031 220 03009	CAP 0,022UF 5% 250V			1	3	-	-	2	-	-	-	-	-	-	-	-	-		202D	
5322 121 44033	2011 301 66403	CAP 0 1UF 630V			1	3	-	-	1	-	-	-	-	-	-	-	-	-		138D	
5322 121 44137	2222 344 21683	68NF 10% 250V			1	3	-	-	1	-	-	-	-	-	-	-	-	-		159C	
5322 121 44217	2031 220 00018	CAP 0,47UF			1	3	-	-	1	-	-	-	-	-	-	-	-	-		206D	
5322 121 44293	2432 527 00039	FILTER			1	3	-	-	-	-	-	-	1	-	-	-	-	-		150G	
5322 122 34108	2022 552 00602	CAP 100NF 20% 50V			1	3	-	-	2	-	-	-	-	-	-	-	-	-		240D	
5322 124 24156	2222 108 34152	CAP 1500UF 10V			1	3	-	-	2	-	-	-	-	-	-	-	-	-		354D	
5322 124 74148	2011 017 00068	CAP 470UF 200V			1	3	-	-	2	-	-	-	-	-	-	-	-	-		198E	
5322 130 34323	9331 190 60112	DIODE 1N4005			1	3	-	-	2	-	-	-	-	-	-	-	-	-		347C	
5322 130 34405	9331 119 40112	DIODE 1N823			1	3	-	-	1	-	-	1	-	-	-	-	-	-		174D	
5322 130 34605	9333 341 80112	DIODE BAX12A			1	3	-	-	7	-	-	9	-	-	-	-	-	-		190C	
5322 130 34707	9332 444 90112	DIODE MR820			1	3	-	-	-	-	-	2	-	-	-	-	-	-		889D	
5322 130 34708	9333 851 20112	DIODE BY214-50			1	3	-	-	-	-	-	1	-	-	-	-	-	-		354D	
5322 130 34714	9331 186 40112	DIODE 1N3900R			1	3	-	-	2	-	-	-	-	-	-	-	-	-		665D	
5322 130 34778	9333 878 90112	DIODE 1N5821			1	3	-	-	-	-	-	1	-	-	-	-	-	-		116E	

DOCUMENT-NUMBER CD81/250/732

SERVICE CODE NUMBER	IDENTIFICATION CODE NUMBER	DESCRIPTION	ASSY ITEM	ADVICE O	P	Q	S	WHERE USED A	B	C	D	E	F	G	H	I	J	L	V	U
5322 130 34842	9331 591 40112	DIODE BZX87C6V8		1	3	-	-	1	-	-	-	-	-	-	-	-	-	605C		
5322 130 34894	9334 640 10112	DIODE PFZ61,8		1	3	-	-	1	-	-	-	-	-	-	-	-	-	790D		
5322 130 34895	9334 640 20112	DIODE PFZ15		1	3	-	-	1	-	-	-	-	-	-	-	-	-	617D		
5322 130 34896	9334 640 30112	DIODE BY218-100		1	3	-	-	2	-	-	-	-	-	-	-	-	-	235D		
5322 130 34897	9334 640 50112	DIODE MR821		1	3	-	-	2	-	-	-	-	-	-	-	-	-	641D		
-																				
5322 130 40417	9330 219 20112	TRANSISTOR BSX20		2	5	-	-	-	1	-	-	-	-	-	-	-	-	790C		
5322 130 40496	9330 282 80112	TRANS 2N2219		1	3	-	-	1	-	-	-	-	-	-	-	-	-	872C		
5322 130 44278	9332 306 10112	TRANS BDX78		1	3	-	-	1	-	-	-	-	-	-	-	-	-	310D		
5322 130 44715	5111 000 02341	REGULATOR 7812		1	3	-	-	2	-	-	-	-	-	-	-	-	-	942D		
5322 130 44832	9334 639 90112	TRANS 2N4400		1	3	-	-	5	-	-	8	-	-	-	-	-	-			
-																				
5322 130 44835	9334 640 00112	TRANS 2N4402		1	3	-	-	2	-	-	-	-	-	-	-	-	-	108D		
5322 130 50336	9334 654 10112	RECTIFIER BRIDGE		1	3	-	-	1	-	-	-	-	-	-	-	-	-	641D		
5322 142 64092	5111 010 04381	TRANSFORMER TR4381						1	-	-	-	-	-	-	-	-	-	186G		
5322 146 24464	5111 010 04301	TRANSFORMER TR4301						1	-	-	-	-	-	-	-	-	-			
5322 157 51223	5111 010 05741	COIL 5741						1	-	-	-	-	-	-	-	-	-	334E		
-																				
5322 157 51224	2422 535 98161	COIL SP0406 6R8K						1	-	-	-	-	-	-	-	-	-	166D		
5322 157 54086	5111 010 03781	COIL 3781						1	-	-	2	-	-	-	-	-	-	174E		
5322 157 54097	5111 010 02731	COIL 2731		1	3	-	-	-	-	-	1	-	-	-	-	-	-	153E		
5322 157 54098	5111 010 02741	COIL 2741						1	-	-	1	-	-	-	-	-	-	156E		
5322 157 54141	5111 010 04561	COIL 4561						1	-	-	-	-	-	-	-	-	-	108G		
-																				
5322 158 50055	5111 010 06001							1	-	-	-	-	-	-	-	-	-			
5322 209 14252	5111 000 02461	IC 8838		2	5	-	-	-	5	1	-	-	-	-	-	-	-	423D		
5322 209 14253	5111 010 03041	IC SPALU		1	3	-	-	-	4	-	-	-	-	-	-	-	-	641E		
5322 209 14254	5111 010 03031	IC PLANET		1	3	-	-	-	1	-	-	-	-	-	-	-	-	653E		
5322 209 54142	5111 010 03232	ROM 3232		1	3	-	-	-	-	1	-	-	-	-	-	-	-	806D		
-																				
5322 209 80148	9331 398 50112	IC N7404N		2	5	-	-	-	-	2	-	-	-	-	-	-	-			
5322 209 80151	9331 595 70112	IC N7408N		2	5	-	-	-	-	1	-	-	-	-	-	-	-	123D		
5322 209 80234	5111 000 00031	IC SN7402N-00		1	3	-	-	1	-	-	-	-	-	-	-	-	-	240D		
5322 209 84017	5111 000 00291	IC N74121N		1	3	-	-	1	-	-	-	-	-	-	-	-	-	906C		
5322 209 84035	9331 629 30112	IC N7416N		2	5	-	-	-	2	1	-	-	-	-	-	-	-	775C		
-																				
5322 209 84285	9331 719 20112	IC N7438N		2	5	-	-	-	1	4	-	-	-	-	-	-	-	717C		
5322 209 84341	5111 000 00741	IC N74132N		1	3	-	-	1	-	-	-	-	-	-	-	-	-	126D		
5322 209 84475	9331 915 00112	IC N74S04A		2	5	-	-	-	2	-	-	-	-	-	-	-	-	190D		
5322 209 84528	9330 500 71112	IC N7400N		2	5	-	-	-	-	1	-	-	-	-	-	-	-	550C		
5322 209 84531	9330 459 20112	IC N7420N		2	5	-	-	-	-	2	-	-	-	-	-	-	-	226D		
-																				
5322 209 84638	9331 713 51112	IC UA723DC		1	3	-	-	1	-	-	-	-	-	-	-	-	-	153E		
5322 209 84667	9332 218 00112	IC N74148N		2	5	-	-	-	2	-	-	-	-	-	-	-	-	190D		
5322 209 84671	5111 000 00571	IC FJB9602		1	3	-	-	1	1	-	-	-	-	-	-	-	-	135E		
5322 209 84823	5111 000 02651	IC N74LS00A		2	5	-	-	-	1	-	-	-	-	-	-	-	-	156D		
5322 209 84868	9332 361 30112	IC N74279N		2	5	-	-	-	-	1	-	-	-	-	-	-	-	129D		

CD81/250/732

-

DOCUMENT-NUMBER CD81/250/732

SERVICE CODE NUMBER	IDENTIFICATION CODE NUMBER	DESCRIPTION	ASSY	ITEM	ADVICE O	P	Q	S	WHERE USED A	B	C	D	E	F	G	H	I	J	L	V	U
5322 209 84872	2422 549 13037	IC MOUNTING							-	5	-	-	-	-	-	-	-	-		250D	
5322 209 84954	9332 255 90112	IC SN74S10N			2	5	-	-	-	1	-	-	-	-	-	-	-	-		594D	
5322 209 84979	9331 727 70112	IC 9314DC			2	5	-	-	-	1	-	-	-	-	-	-	-	-		463D	
5322 209 84986	9332 316 50112	IC SN74LS74N-00			2	5	-	-	-	1	-	-	-	-	-	-	-	-		174D	
5322 209 84995	9332 735 20112	IC SN74LS08N-00			2	5	-	-	-	1	-	-	-	-	-	-	-	-		147D	
-																					
5322 209 84996	5111 000 03641	IC N74LS10A			2	5	-	-	-	1	-	-	-	-	-	-	-	-		202D	
5322 209 85001	9332 735 70112	IC SN74LS157N			2	5	-	-	-	3	-	-	-	-	-	-	-	-			
5322 209 85086	9331 767 30112	IC 9301DC			2	5	-	-	-	1	1	-	-	-	-	-	-	-		316D	
5322 209 85199	9332 759 70112	IC SN74LS14N			2	5	-	-	-	2	1	-	-	-	-	-	-	-		210D	
5322 209 85269	5111 000 02841	IC N74LS75B			2	5	-	-	-	-	1	-	-	-	-	-	-	-		116D	
-																					
5322 209 85312	9331 735 00112	IC N74LS02A			2	5	-	-	-	1	-	-	-	-	-	-	-	-		162D	
5322 209 85346	5111 000 03681	IC SN74LS279N-00			2	5	-	-	-	1	-	-	-	-	-	-	-	-		174D	
5322 209 85452	9332 815 20112	IC N74S86A			1	3	-	-	1	-	-	-	-	-	-	-	-	-		126D	
5322 209 85486	9332 316 00112	IC N74LS04A			2	5	-	-	-	1	-	-	-	-	-	-	-	-		144D	
5322 209 85561	5111 000 02821	IC N74LS27A			2	5	-	-	-	1	-	-	-	-	-	-	-	-		166D	
-																					
5322 209 85562	5111 000 02881	IC N74LS174B			2	5	-	-	-	8	-	-	-	-	-	-	-	-		178D	
5322 209 85618	5111 010 03021	IC BMTT			1	3	-	-	-	5	-	-	-	-	-	-	-	-		550D	
5322 209 85662	9333 347 60112	IC TDA1060			1	3	-	-	1	-	-	2	-	-	-	-	-	-		540D	
5322 209 85677	5111 000 04291	IC N74S38A			1	3	-	-	1	-	-	1	-	-	-	-	-	-		126D	
5322 209 85815	9332 854 10112	IC SN74S169J			2	5	-	-	-	1	-	-	-	-	-	-	-	-		166E	
-																					
5322 209 85824	5111 000 02471	IC SE555N			1	3	-	-	-	-	-	1	-	-	-	-	-	-		455D	
5322 209 85868	9331 629 20112	IC SN7417N			2	5	-	-	-	3	-	-	-	-	-	-	-	-		275D	
5322 209 85953	5111 000 03541	IC SN75365N			2	5	-	-	-	1	-	-	-	-	-	-	-	-		806D	
5322 209 85954	5111 000 03731	IC 74LS26			2	5	-	-	-	1	-	-	-	-	-	-	-	-		150D	
5322 209 86419	9334 554 50682	IC LM393N			1	3	-	-	1	-	-	1	-	-	-	-	-	-		572D	
-																					
5322 216 21015	5111 199 63930	PCB OB3U			1	2	1	-	-	-	-	1	-	-	-	-	-	-	R		
5322 216 25122	5111 199 72980	PCBA CPSZ			1	4	1	-	-	1	-	-	-	-	-	-	-	-	R	186H	
5322 218 70005	5111 199 63950	PCB ALIM 6U6			1	1	1	-	1	-	-	-	-	-	-	-	-	-	R		
5322 218 70006	5111 199 63960	POWER SUPPLY 6U6			1	2	1	-	1	-	-	-	-	-	-	-	-	-	R		
5322 242 74148	2411 535 01333	CRYSTAL 12,5MHZ QA60			2	5	-	-	-	1	-	-	-	-	-	-	-	-		280E	
-																					
5322 255 44107	2422 025 01222	IC MOUNTING							-	1	-	-	-	-	-	-	-	-		629D	
5322 256 30083	2411 086 05062	FUSE D8TD2			1	3	-	-	1	-	-	-	1	-	-	-	-	-		375D	
5322 256 34044	2411 087 03056	FUSE HOLDER			1	3	-	-	1	-	-	-	-	-	-	-	-	-		942D	
5322 265 30074	2412 030 00006	MAINS INLET			1	3	-	-	1	-	-	-	-	-	-	-	-	-		255D	
5322 265 64084	2422 025 01681	CONN 100-964-0	53		2	5	-	-	-	2	1	-	-	-	-	-	-	-		106E	
-																					
5322 268 14116	2411 011 07257	PIN QW 07257			4	10	-	-	-	4	9	-	-	-	-	-	-	-		431C	
5322 268 94029	2411 024 13001	JUMPER DCW 06			4	10	-	-	-	1	3	-	-	-	-	-	-	-		292C	
5322 271 34128	2422 120 00073	MICRO SWITCH V3 9019			1	3	-	-	1	-	-	-	-	-	-	-	-	-		375D	
5322 273 34147	2411 120 04435	KEY-SWITCH			1	3	-	-	1	-	-	-	-	-	-	-	-	-		980E	
5322 276 14318	2422 128 01683	SWITCH K 8121R			1	3	-	-	-	-	2	-	-	-	-	-	-	-		182E	
-																				CD81/250/732	

DOCUMENT-NUMBER CD81/250/732

SERVICE CODE NUMBER	IDENTIFICATION CODE NUMBER	DESCRIPTION	ASSY	ITEM	ADVICE O	ADVICE P	ADVICE Q	ADVICE S	WHERE USED A	WHERE USED B	WHERE USED C	WHERE USED D	WHERE USED E	WHERE USED F	WHERE USED G	WHERE USED H	WHERE USED I	WHERE USED J	L V U
5322 277 14226	2422 125 01419	SWITCH.DPDT 7203AKYG			2	5	-	-	-	-	1	-	-	-	-	-	-	-	194E
5322 277 64002	2422 126 01088	SWITCH DIP.500-108			1	3	-	-	-	-	2	-	-	-	-	-	-	-	132E
5322 280 24101	2422 132 01663	RELAY MRME15002			1	3	-	-	-	-	-	1	-	-	-	-	-	-	116E
5322 280 84102	2422 132 01783	RELAY MRME 15005			1	3	-	-	1	-	-	-	-	-	-	-	-	-	924D
5322 405 46287	2411 024 05053	EXTRACTOR 1532G							-	2	-	-	-	-	-	-	-	-	144D
-																			
5322 414 26008	2422 135 02207	BUTTON P/N 7527-1			2	5	-	-	-	-	2	-	-	-	-	-	-	-	182C

END OF REPORT

DATA SYSTEMS SERVICE - MATERIALS MANAGEMENT

21/10/81 ROM-PROM LIST FOR CENTRAL PROCESSOR

DOCUMENT-NUMBER CD81/250/732

MANUFACTURER ARTICLE NUMBER	OVERPRINT	CARD-IDENT. CODE NUMBER	CARD-NAME	SYSTEM-TYPE	INVOICE PRICE	PROM-SERVICE CODE NUMBER
5111 010 03011	3011	5111 199 72981	CPSZ		750E	5322 209 54143
5111 010 03053	3053	5111 199 72982	CPSZ		750E	5322 209 54155
5111 010 03063	3063	5111 199 72982	CPSZ		750E	5322 209 54154
5111 010 03064	3064	5111 199 72983	CPSZ		750E	5322 209 14564
5111 010 03073	3073	5111 199 72982	CPSZ		750E	5322 209 54144
-						
5111 010 03074	3074	5111 199 72983	CPSZ		750E	5322 209 14565
5111 010 03083	3083	5111 199 72982	CPSZ		750E	5322 209 54151
5111 010 03093	3093	5111 199 72982	CPSZ		750E	5322 209 54145
5111 010 03094	3094	5111 199 72983	CPSZ		750E	5322 209 14566
5111 010 03103	3103	5111 199 72982	CPSZ		750E	5322 209 54149
-						
5111 010 03104	3104	5111 199 72983	CPSZ		750E	5322 209 14567
5111 010 03113	3113	5111 199 72982	CPSZ		750E	5322 209 54141
5111 010 03114	3114	5111 199 72983	CPSZ		750E	5322 209 14591
5111 010 03122	3122	5111 199 72982	CPSZ		750E	5322 209 54147
5111 010 03123	3123	5111 199 72983	CPSZ		750E	5322 209 14568
-						
5111 010 03133	3133	5111 199 72982	CPSZ		750E	5322 209 54146
5111 010 03134	3134	5111 199 72983	CPSZ		750E	5322 209 14569
5111 010 03143	3143	5111 199 72982	CPSZ		750E	5322 209 54156

END OF REPORT

DOCUMENT-NUMBER CD81/250/733

SORT:
* IDENTIFICATION CODE

*
*
* !---!
* ! LMO-ADVICE FOR: !
* !---!
* ! !
* ! P 851-200 !
* ! !
* ! CENTRAL PROCESSOR !
* ! !
* !---!
*
*
* ASSY =ASSY NUMBER FOR SERVICE REPORTING
* ITEM =RELATION TO SERVICE MANUAL
*
* ADVICE:
* O =NUMBER OF PARTS AT COUNTRY LEVEL UP TO 25 MACHINES
* P =NUMBER OF PARTS AT COUNTRY LEVEL UP TO 100 MACHINES
* Q =NUMBER OF PARTS AT BRANCH LEVEL
* S =NUMBER OF PARTS AT TECHNICIAN LEVEL
*
* T =SPECIAL TOOL/MATERIAL
* - =ADVICE = "O"
* SPACES =STOCK CONCERN-SERVICE
*
* WHERE USED:
* A =6U6 RACK
* B =CPU CPSZ
* C =MINIPANEL
* D =BATTERY OPTION (P851-246)
* E =FILTER OPTION (P851-247)
* F =
* G =
* H =
* I =
* J =
*
* L =R MEANS REPAIRABLE ITEM
*
* V =PRICE CODE
*
* U =OLD/NEW
*
*
*
*
* CD81/250/733
END OF REPORT

DOCUMENT-NUMBER CD81/250/733

IDENTIFICATION CODE NUMBER	SERVICE CODE NUMBER	DESCRIPTION	ASSY	ITEM	- ADVICE - O	P	Q	S	WHERE USED A	B	C	D	E	F	G	H	I	J	L	V	U
2011 017 00068	5322 124 74148	CAP 470UF 200V							2	-	-	-	-	-	-	-	-	-		198E	
2011 301 66403	5322 121 44033	CAP 0 1UF 630V							1	-	-	-	-	-	-	-	-	-		138D	
2011 307 48001	4822 121 40519	CAP 3300PF 5% 160V							2	-	-	2	-	-	-	-	-	-		132C	
2022 552 00602	5322 122 34108	CAP 100NF 20% 50V							2	-	-	-	-	-	-	-	-	-		240D	
2031 220 00018	5322 121 44217	CAP 0,47UF							1	-	-	-	-	-	-	-	-	-		206D	
-																					
2031 220 03009	5322 121 41416	CAP 0,022UF 5% 250V							2	-	-	-	-	-	-	-	-	-		202D	
2111 250 00136	5322 113 44247	RES RB59 100E 3W 10%							2	-	-	-	-	-	-	-	-	-		126D	
2111 250 00138	5322 113 44248	RES 10E 10%							3	-	-	-	-	-	-	-	-	-		141D	
2111 250 00194	5322 113 24164	RES 0,15E 10% 1W							1	-	-	-	-	-	-	-	-	-		275D	
2111 250 40502	5322 113 44251	RES 1E 10%							2	-	-	-	-	-	-	-	-	-		399D	
-																					
2122 011 00016	5322 103 10052	POTM 500E LIN 5W							-	-	-	2	-	-	-	-	-	-		310D	
2122 011 00019	5322 103 10023	POTM 1K LIN 0,5W							3	-	-	2	-	-	-	-	-	-		375D	
2122 011 00023	5322 103 10118	POTM 200E LIN 0,5W							1	-	-	-	-	-	-	-	-	-		340D	
2122 256 00065	5322 113 34018	RES 4,7E							1	-	-	-	-	-	-	-	-	-		980D	
2122 362 00436	5322 101 10295	POTM 5K CERM 64W							-	-	-	1	-	-	-	-	-	-		141E	
-																					
2212 659 03681	4822 122 40163	CAP 680PF 1000V							1	-	-	-	-	-	-	-	-	-		194C	
2222 015 14479	4822 124 20678	CAP 47UF 10V							3	-	-	-	-	-	-	-	-	-		260C	
2222 015 15339	4822 124 20688	CAP 33UF 16V							4	-	-	-	-	-	-	-	-	-		260C	
2222 015 16109	4822 124 20697	CAP 10UF 25V							-	-	-	1	-	-	-	-	-	-		245C	
2222 015 16229	4822 124 20698	CAP 22UF 25V							5	-	-	1	-	-	-	-	-	-		260C	
-																					
2222 015 17159	4822 124 20709	CAP 15UF 40V							7	-	-	-	-	-	-	-	-	-		260C	
2222 015 18109	4822 124 20728	CAP 10UF 63V							-	-	-	1	-	-	-	-	-	-		368C	
2222 016 14101	4822 124 20679	CAP 100UF 10V							1	-	-	-	-	-	-	-	-	-		280C	
2222 016 14221	4822 124 20681	CAP 220UF 10V							-	-	-	2	-	-	-	-	-	-		316C	
2222 016 16101	4822 124 20701	CAP 100F 16V							-	-	-	1	-	-	-	-	-	-		316C	
-																					
2222 017 16221	4822 124 20704	CAP 220UF 25V							-	-	-	2	-	-	-	-	-	-		447C	
2222 032 16152	4822 124 20787	CAP 1500UF 25V							1	-	-	-	-	-	-	-	-	-		116D	
2222 034 67471	4822 124 40228	CAP 470UF 40V							2	-	-	-	-	-	-	-	-	-		872C	
2222 108 34152	5322 124 24156	CAP 1500UF 10V							2	-	-	-	-	-	-	-	-	-		354D	
2222 344 21155	5322 121 40227	CAP 1,5UF 10% 100V							1	-	-	-	-	-	-	-	-	-		822C	
-																					
2222 344 21683	5322 121 44137	68NF 10% 250V							1	-	-	-	-	-	-	-	-	-		159C	
2222 344 90002	5322 121 40323	CAP 0,1UF 100V							4	-	-	2	-	-	-	-	-	-		218C	
2222 344 90022	5322 121 40175	CAP 0,47UF 100V							2	-	-	-	-	-	-	-	-	-		391C	
2222 629 01103	4822 122 30043	CAP 10NF							5	-	-	1	-	-	-	-	-	-		855B	
2222 629 03223	4822 122 30103	CAP 22NF 63V							14	-	-	-	-	-	-	-	-	-		135C	
-																					
2222 630 01102	4822 122 30027	CAP 1NF							4	-	-	-	-	-	-	-	-	-		629B	
2222 630 01272	4822 122 30057	CAP 2700PF							1	-	-	-	-	-	-	-	-	-		942B	
2222 630 01332	4822 122 30099	CAP 3300PF							1	-	-	2	-	-	-	-	-	-		129C	
2222 631 58101	4822 122 31081	CAP 100PF 100V							-	-	-	1	-	-	-	-	-	-		855B	
2222 631 58151	4822 122 31085	CAP 150PF 2% 100V							1	-	-	-	-	-	-	-	-	-		924B	
-																				CD81/250/733	

DOCUMENT-NUMBER CD81/250/733

IDENTIFICATION CODE NUMBER	SERVICE CODE NUMBER	DESCRIPTION	ASSY ITEM	- ADVICE - O	P	Q	S	WHERE USED A	B	C	D	E	F	G	H	I	J	L	V	U
2322 151 51002	5322 116 54549	RES 1K 1% 0,125W						-	-	-	1	-	-	-	-	-	-		391B	
2322 151 51003	4822 116 51253	RES 10K 1% 0,125W						1	-	-	1	-	-	-	-	-	-		745B	
2322 151 51102	4822 116 51236	RES 1K1 1% 0,125W						1	-	-	1	-	-	-	-	-	-		745B	
2322 151 51333	5322 116 55276	RES 13K3 1% 0,125W						1	-	-	-	-	-	-	-	-	-		572B	
2322 151 51623	5322 116 55361	RES 16K2 1% 0,125W						1	-	-	-	-	-	-	-	-	-		431B	
-																				
2322 151 51783	5322 116 54637	RES 17K8 1% 0,125W						-	-	-	2	-	-	-	-	-	-		391B	
2322 151 51963	5322 116 54641	RES 19K6 1% 0,125W						1	-	-	-	-	-	-	-	-	-		292B	
2322 151 52152	5322 116 50767	RES 2K15 1% 0,125W						-	-	-	1	-	-	-	-	-	-		391B	
2322 151 52373	5322 116 54646	RES 23K7 1% 0,125W						-	-	-	1	-	-	-	-	-	-		391B	
2322 151 53163	5322 116 54657	RES 31K6 1% 0,125W						1	-	-	-	-	-	-	-	-	-		540B	
-																				
2322 151 53482	5322 116 54585	RES 3548 1% 0,125W						1	-	-	-	-	-	-	-	-	-		292B	
2322 151 53831	5322 116 54518	RES 383E 1% 0,125W						1	-	-	-	-	-	-	-	-	-		292B	
2322 151 54642	5322 116 50484	RES 4K64 0,25W 1%						1	-	-	-	-	-	-	-	-	-		540B	
2322 151 54872	5322 116 50509	RES 4K87 1% 0,125W						1	-	-	-	-	-	-	-	-	-		292B	
2322 151 55112	5322 116 54595	RES 5K11 1% 0,125W						2	-	-	1	-	-	-	-	-	-		463B	
-																				
2322 151 55362	5322 116 54597	RES 5K36 1% 0,125W						1	-	-	-	-	-	-	-	-	-		292B	
2322 151 55622	5322 116 54011	RES 5K62 1% 0,125W						1	-	-	-	-	-	-	-	-	-		304B	
2322 151 55902	5322 116 50583	RES 5K90 1% 0,125W						1	-	-	-	-	-	-	-	-	-		304B	
2322 151 56192	5322 116 50608	RES 6K19 1% 0,125W						1	-	-	-	-	-	-	-	-	-		292B	
2322 151 56492	5322 116 54603	RES 6K49 1% 0,125W						1	-	-	-	-	-	-	-	-	-		292B	
-																				
2322 151 56812	5322 116 54012	RES 6K81 1% 0,125W						1	-	-	1	-	-	-	-	-	-		292B	
2322 151 57152	5322 116 54606	RES 7K15 1% 0,125W						1	-	-	-	-	-	-	-	-	-		391B	
2322 151 57501	4822 116 51234	RES 750E 1% 0,125W						1	-	-	-	-	-	-	-	-	-		745B	
2322 151 59091	5322 116 55278	RES 909E 1% 0,125W						-	-	-	1	-	-	-	-	-	-		572B	
2322 151 59092	4822 116 51284	RES 9K09 1% 0,125W						2	-	-	-	-	-	-	-	-	-		745B	
-																				
2322 151 59093	5322 116 54694	RES 90K9 1% 0,125W						1	-	-	-	-	-	-	-	-	-		110C	
2322 211 13102	4822 110 73107	RES 1K 5% 0,25W						7	-	-	5	-	-	-	-	-	-		717B	
2322 211 13103	4822 110 73134	RES 10K 5% 0,25W						3	-	-	2	-	-	-	-	-	-		717B	
2322 211 13104	4822 110 73161	RES 100K 5% 0,25W						1	-	-	2	-	-	-	-	-	-		760B	
2322 211 13123	4822 110 73136	RES 12K 5% 0,25W						1	-	-	-	-	-	-	-	-	-		717B	
-																				
2322 211 13162	4822 110 60113	RES 1K6 5% 0,25W						1	-	-	-	-	-	-	-	-	-		340B	
2322 211 13183	4822 110 73141	RES 18K 5% 0,25W						2	-	-	-	-	-	-	-	-	-		717B	
2322 211 13201	4822 110 70088	RES 200E 5% 0,25W						1	-	-	3	-	-	-	-	-	-		116C	
2322 211 13202	4822 110 70115	RES 2K 5% 0,25W						3	-	-	-	-	-	-	-	-	-		116C	
2322 211 13203	4822 110 70142	RES 20K 5% 0,25W						-	-	-	1	-	-	-	-	-	-		116C	
-																				
2322 211 13241	4822 110 70091	RES 240E 5% 0,25W						1	-	-	-	-	-	-	-	-	-		116C	
2322 211 13243	4822 110 70144	RES 24K 5% 0,25W						2	-	-	1	-	-	-	-	-	-		116C	
2322 211 13272	4822 110 73118	RES 2K7 5% 0,25W						1	-	-	-	-	-	-	-	-	-		745B	
2322 211 13331	4822 110 73094	RES 330E 5% 0,25W						2	-	-	-	-	-	-	-	-	-		745B	
2322 211 13391	4822 110 73096	RES 390E 5% 0,25W						1	-	-	-	-	-	-	-	-	-		717B	
-																				

DOCUMENT-NUMBER CD81/250/733

IDENTIFICATION CODE NUMBER	SERVICE CODE NUMBER	DESCRIPTION	ASSY	ITEM	ADVICE O	P	Q	S	WHERE USED A	B	C	D	E	F	G	H	I	J	L	V	U
2322 211 13432	4822 110 70124	RES 4K3 5% 0,25W							-	-	-	1	-	-	-	-	-	-		116C	
2322 211 13472	4822 110 73125	RES 4K7 5% 0,25W							2	-	-	-	-	-	-	-	-	-		745B	
2322 211 13511	4822 110 70099	RES 510E 5% 0,25W							-	-	-	2	-	-	-	-	-	-		116C	
2322 211 13512	4822 110 70126	RES 5K1 5% 0,25W							-	-	-	2	-	-	-	-	-	-		116C	
2322 211 13622	4822 110 70128	RES 6K2 5% 0,25W							1	-	-	2	-	-	-	-	-	-		116C	
2322 211 13681	4822 110 73103	RES 680E							1	-	-	-	-	-	-	-	-	-		717B	
2322 211 13682	4822 110 73129	RES 6K8 5% 0,25W							-	-	-	1	-	-	-	-	-	-		745B	
2322 211 13751	4822 110 70104	RES 750E 5% 0,25W							1	-	-	-	-	-	-	-	-	-		116C	
2322 211 13821	4822 110 73105	RES 820E 5% 0,25W							-	-	-	1	-	-	-	-	-	-		717B	
2322 211 13822	4822 110 73132	RES 8K2 5% 0,25W							1	-	-	1	-	-	-	-	-	-		745B	
2322 212 13102	4822 110 53107	RES 1K 5% 0,5W							1	-	-	-	-	-	-	-	-	-		583B	
2322 212 13301	5322 111 44006	RES 300E 5% 0,5W							1	-	-	4	-	-	-	-	-	-		924B	
2322 212 13561	4822 110 53101	RES 560E 5% 0 5W							2	-	-	2	-	-	-	-	-	-		583B	
2322 212 13621	4822 116 51232	RES 620E 5% 0,5W							-	-	-	1	-	-	-	-	-	-		745B	
2322 212 13829	4822 110 53078	RES 82E 5% 0,5W							-	-	-	1	-	-	-	-	-	-		583B	
2322 213 13151	4822 110 43085	RES 150E 5% 05W							1	-	-	-	-	-	-	-	-	-		116C	
2322 214 13151	4822 110 23085	150E 5% 1,15W							1	-	-	-	-	-	-	-	-	-		194C	
2322 214 13473	4822 110 23152	RES 47K 5%							2	-	-	1	-	-	-	-	-	-		194C	
2411 011 07257	5322 268 14116	PIN QW 07257							-	4	9	-	-	-	-	-	-	-		431C	
2411 024 05053	5322 405 46287	EXTRACTOR 1532G							-	2	-	-	-	-	-	-	-	-		144D	
2411 024 13001	5322 268 94029	JUMPER DCW 06							-	1	3	-	-	-	-	-	-	-		292C	
2411 086 05062	5322 256 30083	FUSE D8TD2							1	-	-	-	1	-	-	-	-	-		375D	
2411 087 03056	5322 256 34044	FUSE HOLDER							1	-	-	-	-	-	-	-	-	-		942D	
2411 120 04435	5322 273 34147	KEY-SWITCH							1	-	-	-	-	-	-	-	-	-		980E	
2411 535 01333	5322 242 74148	CRYSTAL 12,5MHZ QA60							-	1	-	-	-	-	-	-	-	-		280E	
2412 030 00006	5322 265 30074	MAINS INLET							1	-	-	-	-	-	-	-	-	-		255D	
2422 025 01222	5322 255 44107	IC MOUNTING							-	1	-	-	-	-	-	-	-	-		629D	
2422 025 01681	5322 265 64084	CONN 100-964-0 53							-	2	1	-	-	-	-	-	-	-		106E	
2422 120 00073	5322 271 34128	MICRO SWITCH V3 9019							1	-	-	-	-	-	-	-	-	-		375D	
2422 125 01419	5322 277 14226	SWITCH.DPDT 7203AKYG							-	-	1	-	-	-	-	-	-	-		194E	
2422 126 01088	5322 277 64002	SWITCH DIP.500-108							-	-	2	-	-	-	-	-	-	-		132E	
2422 128 01683	5322 276 14318	SWITCH K 8121R							-	-	2	-	-	-	-	-	-	-		182E	
2422 132 01663	5322 280 24101	RELAY MRME15002							-	-	-	1	-	-	-	-	-	-		116E	
2422 132 01783	5322 280 84102	RELAY MRME 15005							1	-	-	-	-	-	-	-	-	-		924D	
2422 135 02207	5322 414 26008	BUTTON P/N 7527-1							-	-	2	-	-	-	-	-	-	-		182C	
2422 535 98161	5322 157 51224	COIL SP0406 6R8K							1	-	-	-	-	-	-	-	-	-		166D	
2422 549 13037	5322 209 84872	IC MOUNTING							-	5	-	-	-	-	-	-	-	-		250D	
2432 527 00039	5322 121 44293	FILTER							-	-	-	-	1	-	-	-	-	-		150G	
5111 000 00031	5322 209 80234	IC SN7402N-00							1	-	-	-	-	-	-	-	-	-		240D	
5111 000 00291	5322 209 84017	IC N74121N							1	-	-	-	-	-	-	-	-	-		906C	

DOCUMENT-NUMBER CD81/250/733

IDENTIFICATION CODE NUMBER	SERVICE CODE NUMBER	DESCRIPTION	ASSY	ITEM	- ADVICE - O P Q S	WHERE USED A B C D E F G H I J	L V U
5111 000 00571	5322 209 84671	IC FJB9602				1 1 - - - - - - - -	135E
5111 000 00741	5322 209 84341	IC N74132N				1 - - - - - - - - -	126D
5111 000 02341	5322 130 44715	REGULATOR 7812				2 - - - - - - - - -	942D
5111 000 02461	5322 209 14252	IC 8838				- 5 1 - - - - - - -	423D
5111 000 02471	5322 209 85824	IC SE555N				- - - 1 - - - - - -	455D
5111 000 02651	5322 209 84823	IC N74LS00A				- 1 - - - - - - - -	156D
5111 000 02781	5322 111 94098	IC RES 202-15				- 4 - - - - - - - -	354D
5111 000 02791	5322 111 94099	IC RES 681-15				- 2 - - - - - - - -	391D
5111 000 02821	5322 209 85561	IC N74LS27A				- 1 - - - - - - - -	166D
5111 000 02841	5322 209 85269	IC N74LS75B				- - 1 - - - - - - -	116D
5111 000 02881	5322 209 85562	IC N74LS174B				- 8 - - - - - - - -	178D
5111 000 03541	5322 209 85953	IC SN75365N				- 1 - - - - - - - -	806D
5111 000 03641	5322 209 84996	IC N74LS10A				- 1 - - - - - - - -	202D
5111 000 03681	5322 209 85346	IC SN74LS279N-00				- 1 - - - - - - - -	174D
5111 000 03731	5322 209 85954	IC 74LS26				- 1 - - - - - - - -	150D
5111 000 04291	5322 209 85677	IC N74S38A				1 - - 1 - - - - - -	126D
5111 000 05291	5322 111 90061	RES NET 681-9				14 - - - - - - - - -	304D
5111 010 02731	5322 157 54097	COIL 2731				- - - 1 - - - - - -	153E
5111 010 02741	5322 157 54098	COIL 2741				1 - - 1 - - - - - -	156E
5111 010 03021	5322 209 85618	IC BMTT				- 5 - - - - - - - -	550D
5111 010 03031	5322 209 14254	IC PLANET				- 1 - - - - - - - -	653E
5111 010 03041	5322 209 14253	IC SPALU				- 4 - - - - - - - -	641E
5111 010 03232	5322 209 54142	ROM 3232				- - 1 - - - - - - -	806D
5111 010 03781	5322 157 54086	COIL 3781				1 - - 2 - - - - - -	174E
5111 010 04301	5322 146 24464	TRANSFORMER TR4301				1 - - - - - - - - -	
5111 010 04381	5322 142 64092	TRANSFORMER TR4381				1 - - - - - - - - -	186G
5111 010 04561	5322 157 54141	COIL 4561				1 - - - - - - - - -	108G
5111 010 05741	5322 157 51223	COIL 5741				1 - - - - - - - - -	334E
5111 010 06001	5322 158 50055					1 - - - - - - - - -	
5111 199 63930	5322 216 21015	PCB OB3U				- - - 1 - - - - - -	
5111 199 63950	5322 218 70005	PCB ALIM 6U6				1 - - - - - - - - -	
5111 199 63960	5322 218 70006	POWER SUPPLY 6U6				1 - - - - - - - - -	
5111 199 72980	5322 216 25122	PCBA CPSZ				- 1 - - - - - - - -	186H
9330 219 20112	5322 130 40417	TRANSISTOR BSX20				- 1 - - - - - - - -	790C
9330 282 80112	5322 130 40496	TRANS 2N2219				1 - - - - - - - - -	872C
9330 459 20112	5322 209 84531	IC N7420N				- - 2 - - - - - - -	226D
9330 500 71112	5322 209 84528	IC N7400N				- - 1 - - - - - - -	550C
9330 873 30112	4822 130 30414	DIODE BY164				1 - - - - - - - - -	924C
9331 119 40112	5322 130 34405	DIODE 1N823				1 - - 1 - - - - - -	174D
9331 177 20112	4822 130 34233	DIODE BZX79C5V1				- - - 1 - - - - - -	182C

DOCUMENT-NUMBER CD81/250/733

IDENTIFICATION CODE NUMBER	SERVICE CODE NUMBER	DESCRIPTION	ASSY	ITEM	- ADVICE - O	P	Q	S	WHERE USED A	B	C	D	E	F	G	H	I	J	L	V	U
9331 177 40112	4822 130 31111	DIODE BZX79C6V2							1	-	-	-	-	-	-	-	-	-		540C	
9331 177 60112	4822 130 30861	ZENER DIODE ZPD 7,5							1	-	-	-	-	-	-	-	-	-		182C	
9331 178 00112	4822 130 34488	DIODE BZX79C11							1	-	-	-	-	-	-	-	-	-		182C	
9331 186 40112	5322 130 34714	DIODE 1N3900R							2	-	-	-	-	-	-	-	-	-		665D	
9331 190 60112	5322 130 34323	DIODE 1N4005							2	-	-	-	-	-	-	-	-	-		347C	
9331 321 20112	4822 130 34049	ZENER DIODE BZX75C2V1							1	-	-	-	-	-	-	-	-	-		455C	
9331 321 40112	4822 130 30765	Z-DIODE BZX75/C3V6							3	-	-	-	-	-	-	-	-	-		455C	
9331 398 50112	5322 209 80148	IC N7404N							-	-	2	-	-	-	-	-	-	-			
9331 591 40112	5322 130 34842	DIODE BZX87C6V8							1	-	-	-	-	-	-	-	-	-		605C	
9331 595 70112	5322 209 80151	IC N7408N							-	-	1	-	-	-	-	-	-	-		123D	
9331 629 20112	5322 209 85868	IC SN7417N							-	3	-	-	-	-	-	-	-	-		275D	
9331 629 30112	5322 209 84035	IC N7416N							-	2	1	-	-	-	-	-	-	-		775C	
9331 710 40112	4822 130 40917	TRANSISTOR BD238							-	-	-	1	-	-	-	-	-	-		106D	
9331 713 51112	5322 209 84638	IC UA723DC							1	-	-	-	-	-	-	-	-	-		153E	
9331 719 20112	5322 209 84285	IC N7438N							-	1	4	-	-	-	-	-	-	-		717C	
9331 727 70112	5322 209 84979	IC 9314DC							-	1	-	-	-	-	-	-	-	-		463D	
9331 735 00112	5322 209 85312	IC N74LS02A							-	1	-	-	-	-	-	-	-	-		162D	
9331 767 30112	5322 209 85086	IC 9301DC							-	1	1	-	-	-	-	-	-	-		316D	
9331 915 00112	5322 209 84475	IC N74S04A							-	2	-	-	-	-	-	-	-	-		190D	
9332 218 00112	5322 209 84667	IC N74148N							-	2	-	-	-	-	-	-	-	-		190D	
9332 255 90112	5322 209 84954	IC SN74S10N							-	1	-	-	-	-	-	-	-	-		594D	
9332 306 10112	5322 130 44278	TRANS BDX78							1	-	-	-	-	-	-	-	-	-		310D	
9332 316 00112	5322 209 85486	IC N74LS04A							-	1	-	-	-	-	-	-	-	-		144D	
9332 316 50112	5322 209 84986	IC SN74LS74N-00							-	1	-	-	-	-	-	-	-	-		174D	
9332 361 30112	5322 209 84868	IC N74279N							-	-	1	-	-	-	-	-	-	-		129D	
9332 444 90112	5322 130 34707	DIODE MR820							-	-	-	2	-	-	-	-	-	-		889D	
9332 530 90112	4822 130 41451	TRANS BD678							-	-	-	2	-	-	-	-	-	-		198D	
9332 735 20112	5322 209 84995	IC SN74LS08N-00							-	1	-	-	-	-	-	-	-	-		147D	
9332 735 70112	5322 209 85001	IC SN74LS157N							-	3	-	-	-	-	-	-	-	-			
9332 759 70112	5322 209 85199	IC SN74LS14N							-	2	1	-	-	-	-	-	-	-		210D	
9332 788 80112	4822 130 30922	LIGHT DIODE							-	-	5	-	-	-	-	-	-	-			
9332 815 20112	5322 209 85452	IC N74S86A							1	-	-	-	-	-	-	-	-	-		126D	
9332 854 10112	5322 209 85815	IC SN74S169J							-	1	-	-	-	-	-	-	-	-		166E	
9333 341 80112	5322 130 34605	DIODE BAX12A							7	-	-	9	-	-	-	-	-	-		190C	
9333 347 60112	5322 209 85662	IC TDA1060							1	-	-	2	-	-	-	-	-	-		540D	
9333 851 20112	5322 130 34708	DIODE BY214-50							-	-	-	1	-	-	-	-	-	-		354D	
9333 878 90112	5322 130 34778	DIODE 1N5821							-	-	-	1	-	-	-	-	-	-		116E	
9334 554 50682	5322 209 86419	IC LM393N							1	-	-	1	-	-	-	-	-	-		572D	
9334 639 90112	5322 130 44832	TRANS 2N4400							5	-	-	8	-	-	-	-	-	-			
9334 640 00112	5322 130 44835	TRANS 2N4402							2	-	-	-	-	-	-	-	-	-		108D	

DOCUMENT-NUMBER CD81/250/733

IDENTIFICATION CODE NUMBER	SERVICE CODE NUMBER	DESCRIPTION	ASSY	ITEM	- ADVICE - O	P	Q	S	- - - WHERE USED - - - A	B	C	D	E	F	G	H	I	J	L	V	U
9334 640 10112	5322 130 34894	DIODE PFZ61,8							1	-	-	-	-	-	-	-	-	-		790D	
9334 640 20112	5322 130 34895	DIODE PFZ15							1	-	-	-	-	-	-	-	-	-		617D	
9334 640 30112	5322 130 34896	DIODE BY218-100							2	-	-	-	-	-	-	-	-	-		235D	
9334 640 50112	5322 130 34897	DIODE MR821							2	-	-	-	-	-	-	-	-	-		641D	
9334 654 10112	5322 130 50336	RECTIFIER BRIDGE							1	-	-	-	-	-	-	-	-	-		641D	
-																					
9335 001 00112	4822 130 31348	DIODE BYV96D							4	-	-	-	-	-	-	-	-	-		665C	

END OF REPORT

DOCUMENT-NUMBER CD81/250/734

SORT:
* SERVICE CODE

---

*
*
* ┌──┐
* │ LMO-ADVICE FOR: │
* ├──┤
* │ │
* │ P 853-257 │
* │ │
* │ CENTRAL PROCESSOR │
* │ │
* └──┘
*
*
* ASSY =ASSY NUMBER FOR SERVICE REPORTING
* ITEM =RELATION TO SERVICE MANUAL
*
* ADVICE:
* O =NUMBER OF PARTS AT COUNTRY LEVEL UP TO 25 MACHINES
* P =NUMBER OF PARTS AT COUNTRY LEVEL UP TO 100 MACHINES
* Q =NUMBER OF PARTS AT BRANCH LEVEL
* S =NUMBER OF PARTS AT TECHNICIAN LEVEL
*
* T =SPECIAL TOOL/MATERIAL
* - =ADVICE = "0"
* SPACES =STOCK CONCERN-SERVICE
*
* WHERE USED:
* A =6U6 RACK
* B =CPU CP1A
* C =BATTERY OPTION (P851-246)
* D =FILTER OPTION (P851-247)
* E =
* F =
* G =
* H =
* I =
* J =
*
* L =R MEANS REPAIRABLE ITEM
*
* V =PRICE CODE
*
* U =OLD/NEW
*
*
*
*
*

END OF REPORT

DOCUMENT-NUMBER CD81/250/734

SERVICE CODE NUMBER	IDENTIFICATION CODE NUMBER	DESCRIPTION	ASSY	ITEM	ADVICE O	ADVICE P	ADVICE Q	ADVICE S	WHERE USED A	WHERE USED B	WHERE USED C	WHERE USED D	WHERE USED E	WHERE USED F	WHERE USED G	WHERE USED H	WHERE USED I	WHERE USED J	L V U
4822 110 23085	2322 214 13151	150E 5% 1,15W			1	3	-	-	1	-	-	-	-	-	-	-	-	-	194C
4822 110 23152	2322 214 13473	RES 47K 5%			1	3	-	-	2	-	1	-	-	-	-	-	-	-	194C
4822 110 43085	2322 213 13151	RES 150E 5% 05W			1	3	-	-	1	-	-	-	-	-	-	-	-	-	116C
4822 110 53078	2322 212 13829	RES 82E 5% 0,5W			1	3	-	-	-	-	1	-	-	-	-	-	-	-	583B
4822 110 53098	2322 212 13471	RES.470E 0,25 W 5%			1	3	-	-	-	1	-	-	-	-	-	-	-	-	
4822 110 53101	2322 212 13561	RES 560E 5% 0 5W			1	3	-	-	2	-	2	-	-	-	-	-	-	-	583B
4822 110 53107	2322 212 13102	RES 1K 5% 0,5W			1	3	-	-	1	-	-	-	-	-	-	-	-	-	583B
4822 110 60104	2322 211 13751	RES.750E 0,125W 5%			1	3	-	-	-	1	-	-	-	-	-	-	-	-	
4822 110 60113	2322 211 13162	RES 1K6 5% 0,25W			1	3	-	-	1	1	-	-	-	-	-	-	-	-	340B
4822 110 60119	2322 211 13302	RES.3.0K 0,125W 5%			1	3	-	-	-	1	-	-	-	-	-	-	-	-	
4822 110 63089	2322 211 13221	RES.220E 0,125W 5%			1	3	-	-	-	2	-	-	-	-	-	-	-	-	
4822 110 63094	2322 211 13331	RES.330E 0,125W 5%			1	3	-	-	-	1	-	-	-	-	-	-	-	-	
4822 110 63096	2322 211 13391	RES.390E 0,125W 5%			1	3	-	-	-	1	-	-	-	-	-	-	-	-	
4822 110 63103	2322 211 13681	RES.680E 0,125W 5%			1	3	-	-	-	2	-	-	-	-	-	-	-	-	
4822 110 63105	2322 211 13821	RES.820E 0;25W 5%			1	3	-	-	-	1	-	-	-	-	-	-	-	-	
4822 110 63107	2322 211 13102	RES.1K 0,125W 5%			1	3	-	-	-	4	-	-	-	-	-	-	-	-	
4822 110 63112	2322 211 13152	RES.1,5K 0,125W 5%			1	3	-	-	-	1	-	-	-	-	-	-	-	-	
4822 110 63118	2322 211 13272	RES.2,7K 0,125W 5%			1	3	-	-	-	1	-	-	-	-	-	-	-	-	
4822 110 70088	2322 211 13201	RES 200E 5% 0,25W			1	3	-	-	1	-	3	-	-	-	-	-	-	-	116C
4822 110 70091	2322 211 13241	RES 240E 5% 0,25W			1	3	-	-	1	-	-	-	-	-	-	-	-	-	116C
4822 110 70099	2322 211 13511	RES 510E 5% 0,25W			1	3	-	-	-	-	2	-	-	-	-	-	-	-	116C
4822 110 70104	2322 211 13751	RES 750E 5% 0,25W			1	3	-	-	1	-	-	-	-	-	-	-	-	-	116C
4822 110 70115	2322 211 13202	RES 2K 5% 0,25W			1	3	-	-	3	-	-	-	-	-	-	-	-	-	116C
4822 110 70124	2322 211 13432	RES 4K3 5% 0,25W			1	3	-	-	-	-	1	-	-	-	-	-	-	-	116C
4822 110 70126	2322 211 13512	RES 5K1 5% 0,25W			1	3	-	-	-	-	2	-	-	-	-	-	-	-	116C
4822 110 70128	2322 211 13622	RES 6K2 5% 0,25W			1	3	-	-	1	-	2	-	-	-	-	-	-	-	116C
4822 110 70142	2322 211 13203	RES 20K 5% 0,25W			1	3	-	-	-	-	1	-	-	-	-	-	-	-	116C
4822 110 70144	2322 211 13243	RES 24K 5% 0,25W			1	3	-	-	2	-	1	-	-	-	-	-	-	-	116C
4822 110 73094	2322 211 13331	RES 330E 5% 0,25W			1	3	-	-	2	-	-	-	-	-	-	-	-	-	745B
4822 110 73096	2322 211 13391	RES 390E 5% 0,25W			1	3	-	-	1	-	-	-	-	-	-	-	-	-	717B
4822 110 73103	2322 211 13681	RES 680E			1	3	-	-	1	-	-	-	-	-	-	-	-	-	717B
4822 110 73105	2322 211 13821	RES 820E 5% 0,25W			1	3	-	-	-	-	1	-	-	-	-	-	-	-	717B
4822 110 73107	2322 211 13102	RES 1K 5% 0,25W			1	3	-	-	7	-	5	-	-	-	-	-	-	-	717B
4822 110 73118	2322 211 13272	RES 2K7 5% 0,25W			1	3	-	-	1	-	-	-	-	-	-	-	-	-	745B
4822 110 73125	2322 211 13472	RES 4K7 5% 0,25W			1	3	-	-	2	-	-	-	-	-	-	-	-	-	745B
4822 110 73129	2322 211 13682	RES 6K8 5% 0,25W			1	3	-	-	-	-	1	-	-	-	-	-	-	-	745B
4822 110 73132	2322 211 13822	RES 8K2 5% 0,25W			1	3	-	-	1	-	1	-	-	-	-	-	-	-	745B
4822 110 73134	2322 211 13103	RES 10K 5% 0,25W			1	3	-	-	3	-	2	-	-	-	-	-	-	-	717B
4822 110 73136	2322 211 13123	RES 12K 5% 0,25W			1	3	-	-	1	-	-	-	-	-	-	-	-	-	717B
4822 110 73141	2322 211 13183	RES 18K 5% 0,25W			1	3	-	-	2	-	-	-	-	-	-	-	-	-	717B

SERVICE CODE NUMBER	IDENTIFICATION CODE NUMBER	DESCRIPTION	ASSY	ITEM	ADVICE O	P	Q	S	WHERE USED A	B	C	D	E	F	G	H	I	J	L	V	U
4822 110 73161	2322 211 13104	RES 100K 5% 0,25W			1	3	-	-	1	-	2	-	-	-	-	-	-	-		760B	
4822 116 51232	2322 212 13621	RES 620E 5% 0,5W			1	3	-	-	-	-	1	-	-	-	-	-	-	-		745B	
4822 116 51234	2322 151 57501	RES 750E 1% 0,125W			1	3	-	-	1	-	-	-	-	-	-	-	-	-		745B	
4822 116 51236	2322 151 51102	RES 1K1 1% 0,125W			1	3	-	-	1	-	1	-	-	-	-	-	-	-		745B	
4822 116 51253	2322 151 51003	RES 10K 1% 0,125W			1	3	-	-	1	-	1	-	-	-	-	-	-	-		745B	
4822 116 51284	2322 151 59092	RES 9K09 1% 0,125W			1	3	-	-	2	-	-	-	-	-	-	-	-	-		745B	
4822 121 40519	2011 307 48001	CAP 3300PF 5% 160V			1	3	-	-	2	-	2	-	-	-	-	-	-	-		132C	
4822 122 30027	2222 630 01102	CAP 1NF			1	3	-	-	4	-	-	-	-	-	-	-	-	-		629B	
4822 122 30043	2222 629 01103	CAP 10NF			1	3	-	-	5	34	1	-	-	-	-	-	-	-		855B	
4822 122 30057	2222 630 01272	CAP 2700PF			1	3	-	-	1	-	-	-	-	-	-	-	-	-		942B	
4822 122 30098	2222 630 01392	CAP.3,9NF			1	3	-	-	-	1	-	-	-	-	-	-	-	-			
4822 122 30099	2222 630 01332	CAP 3300PF			1	3	-	-	1	1	2	-	-	-	-	-	-	-		129C	
4822 122 30103	2222 629 03223	CAP 22NF 63V			1	3	-	-	14	-	-	-	-	-	-	-	-	-		135C	
4822 122 30128	2222 630 01472	CAP.4.7NF			1	3	-	-	-	1	-	-	-	-	-	-	-	-			
4822 122 31078	2222 631 58829	CAP.82PF			1	3	-	-	-	1	-	-	-	-	-	-	-	-			
4822 122 31081	2222 631 58101	CAP 100PF 100V			1	3	-	-	-	3	1	-	-	-	-	-	-	-		855B	
4822 122 31085	2222 631 58151	CAP 150PF 2% 100V			1	3	-	-	1	3	-	-	-	-	-	-	-	-		924B	
4822 122 31173	2222 631 58221	CAP.220PF			1	3	-	-	-	3	-	-	-	-	-	-	-	-			
4822 122 31353	2222 631 58331	CAP.330PF			1	3	-	-	-	1	-	-	-	-	-	-	-	-			
4822 122 40163	2212 659 03681	CAP 680PF 1000V			1	3	-	-	1	-	-	-	-	-	-	-	-	-		194C	
4822 124 20678	2222 015 14479	CAP 47UF 10V			1	3	-	-	3	-	-	-	-	-	-	-	-	-		260C	
4822 124 20679	2222 016 14101	CAP 100UF 10V			1	3	-	-	1	-	-	-	-	-	-	-	-	-		280C	
4822 124 20681	2222 016 14221	CAP 220UF 10V			1	3	-	-	-	-	2	-	-	-	-	-	-	-		316C	
4822 124 20688	2222 015 15339	CAP 33UF 16V			1	3	-	-	4	-	-	-	-	-	-	-	-	-		260C	
4822 124 20697	2222 015 16109	CAP 10UF 25V			1	3	-	-	-	10	1	-	-	-	-	-	-	-		245C	
4822 124 20698	2222 015 16229	CAP 22UF 25V			1	3	-	-	5	-	1	-	-	-	-	-	-	-		260C	
4822 124 20701	2222 016 16101	CAP 100F 16V			1	3	-	-	-	-	1	-	-	-	-	-	-	-		316C	
4822 124 20704	2222 017 16221	CAP 220UF 25V			1	3	-	-	-	-	2	-	-	-	-	-	-	-		447C	
4822 124 20709	2222 015 17159	CAP 15UF 40V			1	3	-	-	7	-	-	-	-	-	-	-	-	-		260C	
4822 124 20728	2222 015 18109	CAP 10UF 63V			1	3	-	-	-	-	1	-	-	-	-	-	-	-		368C	
4822 124 20787	2222 032 16152	CAP 1500UF 25V			1	3	-	-	1	-	-	-	-	-	-	-	-	-		116D	
4822 124 40228	2222 034 67471	CAP 470UF 40V			1	3	-	-	2	-	-	-	-	-	-	-	-	-		872C	
4822 130 30414	9330 873 30112	DIODE BY164			1	3	-	-	1	-	-	-	-	-	-	-	-	-		924C	
4822 130 30765	9331 321 40112	Z-DIODE BZX75/C3V6			1	3	-	-	3	-	-	-	-	-	-	-	-	-		455C	
4822 130 30861	9331 177 60112	ZENER DIODE ZPD 7,5			1	3	-	-	1	-	-	-	-	-	-	-	-	-		182C	
4822 130 31111	9331 177 40112	DIODE BZX79C6V2			1	3	-	-	1	-	-	-	-	-	-	-	-	-		540C	
4822 130 31348	9335 001 00112	DIODE BYV96D			1	3	-	-	4	-	-	-	-	-	-	-	-	-		665C	
4822 130 34049	9331 321 20112	ZENER DIODE BZX75C2V1			1	3	-	-	1	-	-	-	-	-	-	-	-	-		455C	
4822 130 34233	9331 177 20112	DIODE BZX79C5V1			1	3	-	-	-	1	1	-	-	-	-	-	-	-		182C	
4822 130 34488	9331 178 00112	DIODE BZX79C11			1	3	-	-	1	-	-	-	-	-	-	-	-	-		182C	

DOCUMENT-NUMBER CD81/250/734

SERVICE CODE NUMBER	IDENTIFICATION CODE NUMBER	DESCRIPTION	ASSY	ITEM	ADVICE O	P	Q	S	WHERE USED A	B	C	D	E	F	G	H	I	J	L	V	U
4822 130 40917	9331 710 40112	TRANSISTOR BD238			1	3	-	-	-	-	1	-	-	-	-	-	-	-	106D		
4822 130 41451	9332 530 90112	TRANS BD678			1	3	-	-	-	-	2	-	-	-	-	-	-	-	198D		
4822 209 80447	5111 000 03871	IC N74LS393N			1	3	-	-	-	1	-	-	-	-	-	-	-	-			
5322 101 10295	2122 362 00436	POTM 5K CERM 64W			1	3	-	-	-	-	1	-	-	-	-	-	-	-	141E		
5322 103 10023	2122 011 00019	POTM 1K LIN 0,5W			1	3	-	-	3	-	2	-	-	-	-	-	-	-	375D		
-																					
5322 103 10052	2122 011 00016	POTM 500E LIN 5W			1	3	-	-	-	-	2	-	-	-	-	-	-	-	310D		
5322 103 10118	2122 011 00023	POTM 200E LIN 0,5W			1	3	-	-	1	-	-	-	-	-	-	-	-	-	340D		
5322 111 44006	2322 212 13301	RES 300E 5% 0,5W			1	3	-	-	1	-	4	-	-	-	-	-	-	-	924B		
5322 111 90061	5111 000 05291	RES NET 681-9			1	3	-	-	14	-	-	-	-	-	-	-	-	-	304D		
5322 111 94145	5111 000 04191	R.NETW.10207(7X1K)			1	3	-	-	-	2	-	-	-	-	-	-	-	-	222D		
-																					
5322 111 94221	5111 000 04241	R.NETW.39107(7X390E)			1	3	-	-	-	3	-	-	-	-	-	-	-	-	322D		
5322 113 24164	2111 250 00194	RES 0,15E 10% 1W			1	3	-	-	1	-	-	-	-	-	-	-	-	-	275D		
5322 113 34018	2122 256 00065	RES 4,7E			1	3	-	-	1	-	-	-	-	-	-	-	-	-	980D		
5322 113 44247	2111 250 00136	RES RB59 100E 3W 10%			1	3	-	-	2	-	-	-	-	-	-	-	-	-	126D		
5322 113 44248	2111 250 00138	RES 10E 10%			1	3	-	-	3	-	-	-	-	-	-	-	-	-	141D		
-																					
5322 113 44251	2111 250 40502	RES 1E 10%			1	3	-	-	2	-	-	-	-	-	-	-	-	-	399D		
5322 116 50484	2322 151 54642	RES 4K64 0,25W 1%			1	3	-	-	1	-	-	-	-	-	-	-	-	-	540B		
5322 116 50509	2322 151 54872	RES 4K87 1% 0,125W			1	3	-	-	1	-	-	-	-	-	-	-	-	-	292B		
5322 116 50515	2322 151 51782	RES.1,78K 0,125W 1%			1	3	-	-	-	1	-	-	-	-	-	-	-	-	298B		
5322 116 50536	2322 151 54641	RES.464E 0,125W 1%			1	3	-	-	-	1	-	-	-	-	-	-	-	-	447B		
-																					
5322 116 50579	2322 151 53162	RES.3,16K 0,125W 1%			1	3	-	-	-	1	-	-	-	-	-	-	-	-	540B		
5322 116 50583	2322 151 55902	RES 5K90 1% 0,125W			1	3	-	-	1	-	-	-	-	-	-	-	-	-	304B		
5322 116 50608	2322 151 56192	RES 6K19 1% 0,125W			1	3	-	-	1	-	-	-	-	-	-	-	-	-	292B		
5322 116 50635	2322 151 51472	RES.1,47K 0,125W 1%			1	3	-	-	-	2	-	-	-	-	-	-	-	-	298B		
5322 116 50767	2322 151 52152	RES 2K15 1% 0,125W			1	3	-	-	-	5	1	-	-	-	-	-	-	-	391B		
-																					
5322 116 54011	2322 151 55622	RES 5K62 1% 0,125W			1	3	-	-	1	-	-	-	-	-	-	-	-	-	304B		
5322 116 54012	2322 151 56812	RES 6K81 1% 0,125W			1	3	-	-	1	-	1	-	-	-	-	-	-	-	292B		
5322 116 54518	2322 151 53831	RES 383E 1% 0,125W			1	3	-	-	1	-	-	-	-	-	-	-	-	-	292B		
5322 116 54534	2322 151 56811	RES.681E 0,125W 1%			1	3	-	-	-	1	-	-	-	-	-	-	-	-			
5322 116 54549	2322 151 51002	RES 1K 1% 0,125W			1	3	-	-	-	-	1	-	-	-	-	-	-	-	391B		
-																					
5322 116 54585	2322 151 53482	RES 3548 1% 0,125W			1	3	-	-	1	-	-	-	-	-	-	-	-	-	292B		
5322 116 54595	2322 151 55112	RES 5K11 1% 0,125W			1	3	-	-	2	-	1	-	-	-	-	-	-	-	463B		
5322 116 54597	2322 151 55362	RES 5K36 1% 0,125W			1	3	-	-	1	-	-	-	-	-	-	-	-	-	292B		
5322 116 54603	2322 151 56492	RES 6K49 1% 0,125W			1	3	-	-	1	-	-	-	-	-	-	-	-	-	292B		
5322 116 54606	2322 151 57152	RES 7K15 1% 0,125W			1	3	-	-	1	-	-	-	-	-	-	-	-	-	391B		
-																					
5322 116 54637	2322 151 51783	RES 17K8 1% 0,125W			1	3	-	-	-	1	2	-	-	-	-	-	-	-	391B		
5322 116 54641	2322 151 51963	RES 19K6 1% 0,125W			1	3	-	-	1	-	-	-	-	-	-	-	-	-	292B		
5322 116 54646	2322 151 52373	RES 23K7 1% 0,125W			1	3	-	-	-	-	1	-	-	-	-	-	-	-	391B		
5322 116 54657	2322 151 53163	RES 31K6 1% 0,125W			1	3	-	-	1	2	-	-	-	-	-	-	-	-	540B		
5322 116 54694	2322 151 59093	RES 90K9 1% 0,125W			1	3	-	-	1	-	-	-	-	-	-	-	-	-	110C		
-																				CD81/250/734	

SERVICE CODE NUMBER	IDENTIFICATION CODE NUMBER	DESCRIPTION	ASSY	ITEM	ADVICE O	P	Q	S	WHERE USED A	B	C	D	E	F	G	H	I	J	L	V	U
5322 116 54712	2322 151 51474	RES.147K 0,125W 1%			1	3	-	-	-	1	-	-	-	-	-	-	-	-		118C	
5322 116 55276	2322 151 51333	RES 13K3 1% 0,125W			1	3	-	-	1	-	-	-	-	-	-	-	-	-		572B	
5322 116 55278	2322 151 59091	RES 909E 1% 0,125W			1	3	-	-	-	-	1	-	-	-	-	-	-	-		572B	
5322 116 55361	2322 151 51623	RES 16K2 1% 0,125W			1	3	-	-	1	-	-	-	-	-	-	-	-	-		431B	
5322 121 40175	2222 344 90022	CAP 0,47UF 100V			1	3	-	-	2	-	-	-	-	-	-	-	-	-		391C	
5322 121 40227	2222 344 21155	CAP 1,5UF 10% 100V			1	3	-	-	1	-	-	-	-	-	-	-	-	-		822C	
5322 121 40323	2222 344 90002	CAP 0,1UF 100V			1	3	-	-	4	-	2	-	-	-	-	-	-	-		218C	
5322 121 41416	2031 220 03009	CAP 0,022UF 5% 250V			1	3	-	-	2	-	-	-	-	-	-	-	-	-		202D	
5322 121 44033	2011 301 66403	CAP 0 1UF 630V			1	3	-	-	1	-	-	-	-	-	-	-	-	-		138D	
5322 121 44137	2222 344 21683	68NF 10% 250V			1	3	-	-	1	-	-	-	-	-	-	-	-	-		159C	
5322 121 44217	2031 220 00018	CAP 0,47UF			1	3	-	-	1	-	-	-	-	-	-	-	-	-		206D	
5322 121 44293	2432 527 00039	FILTER			1	3	-	-	-	-	-	1	-	-	-	-	-	-		150G	
5322 122 34108	2022 552 00602	CAP 100NF 20% 50V			1	3	-	-	2	-	-	-	-	-	-	-	-	-		240D	
5322 124 24156	2222 108 34152	CAP 1500UF 10V			1	3	-	-	2	-	-	-	-	-	-	-	-	-		354D	
5322 124 74148	2011 017 00068	CAP 470UF 200V			1	3	-	-	2	-	-	-	-	-	-	-	-	-		198E	
5322 130 34321	9331 126 70112	DIODE 1M4151			1	3	-	-	-	2	-	-	-	-	-	-	-	-		838B	
5322 130 34323	9331 190 60112	DIODE 1N4005			1	3	-	-	2	-	-	-	-	-	-	-	-	-		347C	
5322 130 34405	9331 119 40112	DIODE 1N823			1	3	-	-	1	-	1	-	-	-	-	-	-	-		174D	
5322 130 34605	9333 341 80112	DIODE BAX12A			1	3	-	-	7	-	9	-	-	-	-	-	-	-		190C	
5322 130 34707	9332 444 90112	DIODE MR820			1	3	-	-	-	-	2	-	-	-	-	-	-	-		889D	
5322 130 34708	9333 851 20112	DIODE BY214-50			1	3	-	-	-	-	1	-	-	-	-	-	-	-		354D	
5322 130 34714	9331 186 40112	DIODE 1N3900R			1	3	-	-	2	-	-	-	-	-	-	-	-	-		665D	
5322 130 34778	9333 878 90112	DIODE 1N5821			1	3	-	-	-	-	1	-	-	-	-	-	-	-		116E	
5322 130 34842	9331 591 40112	DIODE BZX87C6V8			1	3	-	-	1	-	-	-	-	-	-	-	-	-		605C	
5322 130 34894	9334 640 10112	DIODE PFZ61,8			1	3	-	-	1	-	-	-	-	-	-	-	-	-		790D	
5322 130 34895	9334 640 20112	DIODE PFZ15			1	3	-	-	1	-	-	-	-	-	-	-	-	-		617D	
5322 130 34896	9334 640 30112	DIODE BY218-100			1	3	-	-	2	-	-	-	-	-	-	-	-	-		235D	
5322 130 34897	9334 640 50112	DIODE MR821			1	3	-	-	2	-	-	-	-	-	-	-	-	-		641D	
5322 130 40417	9330 219 20112	TRANSISTOR BSX20			1	3	-	-	-	2	-	-	-	-	-	-	-	-		790C	
5322 130 40496	9330 282 80112	TRANS 2N2219			1	3	-	-	1	-	-	-	-	-	-	-	-	-		872C	
5322 130 44278	9332 306 10112	TRANS BDX78			1	3	-	-	1	-	-	-	-	-	-	-	-	-		310D	
5322 130 44715	5111 000 02341	REGULATOR 7812			1	3	-	-	2	-	-	-	-	-	-	-	-	-		942D	
5322 130 44832	9334 639 90112	TRANS 2N4400			1	3	-	-	5	-	8	-	-	-	-	-	-	-			
5322 130 44835	9334 640 00112	TRANS 2N4402			1	3	-	-	2	-	-	-	-	-	-	-	-	-		108D	
5322 130 50336	9334 654 10112	RECTIFIER BRIDGE			1	3	-	-	1	-	-	-	-	-	-	-	-	-		641D	
5322 142 64092	5111 010 04381	TRANSFORMER TR4381							1	-	-	-	-	-	-	-	-	-		186G	
5322 146 24464	5111 010 04301	TRANSFORMER TR4301							1	-	-	-	-	-	-	-	-	-			
5322 157 51223	5111 010 05741	COIL 5741							1	-	-	-	-	-	-	-	-	-		334E	
5322 157 51224	2422 535 98161	COIL SP0406 6R8K							1	-	-	-	-	-	-	-	-	-		166D	
5322 157 54086	5111 010 03781	COIL 3781							1	-	2	-	-	-	-	-	-	-		174E	

DOCUMENT-NUMBER CD81/250/734

SERVICE CODE NUMBER	IDENTIFICATION CODE NUMBER	DESCRIPTION	ASSY	ITEM	ADVICE D	P	Q	S	WHERE USED A	B	C	D	E	F	G	H	I	J	L	V	U
5322 157 54097	5111 010 02731	COIL 2731			1	3	-	-	-	-	1	-	-	-	-	-	-	-	153E		
5322 157 54098	5111 010 02741	COIL 2741							1	-	1	-	-	-	-	-	-	-	156E		
5322 157 54141	5111 010 04561	COIL 4561							1	-	-	-	-	-	-	-	-	-	108G		
5322 158 50055	5111 010 06001								1	-	-	-	-	-	-	-	-	-			
5322 209 14492	5111 000 04201	IC D2114			1	3	-	-	-	4	-	-	-	-	-	-	-	-	391E		
-																					
5322 209 14841	5111 000 05501	IC 2117-4(250NS)			1	3	-	-	-	32	-	-	-	-	-	-	-	-	439E		
5322 209 80234	5111 000 00031	IC SN7402N-00			1	3	-	-	1	-	-	-	-	-	-	-	-	-	240D		
5322 209 84017	5111 000 00291	IC N74121N			1	3	-	-	1	-	-	-	-	-	-	-	-	-	906C		
5322 209 84167	5111 000 00481	IC SN74S00N-00			1	3	-	-	-	3	-	-	-	-	-	-	-	-	423D		
5322 209 84183	5111 000 00791	IC SN74S74N-00			1	3	-	-	-	3	-	-	-	-	-	-	-	-	170D		
-																					
5322 209 84341	5111 000 00741	IC N74132N			1	3	-	-	1	-	-	-	-	-	-	-	-	-	126D		
5322 209 84638	9331 713 51112	IC UA723DC			1	3	-	-	1	-	-	-	-	-	-	-	-	-	153E		
5322 209 84671	5111 000 00571	IC FJB9602			1	3	-	-	1	-	-	-	-	-	-	-	-	-	135E		
5322 209 84954	5111 000 00921	IC SN74S10N			1	3	-	-	-	1	-	-	-	-	-	-	-	-	594D		
5322 209 84985	5111 000 02801	IC SN74LS30N-00			1	3	-	-	-	2	-	-	-	-	-	-	-	-	889C		
-																					
5322 209 84986	5111 000 02831	IC SN74LS74N-00			1	3	-	-	-	5	-	-	-	-	-	-	-	-	174D		
5322 209 84995	5111 000 02701	IC SN74LS08N-00			1	3	-	-	-	1	-	-	-	-	-	-	-	-	147D		
5322 209 84996	5111 000 03641	IC N74LS10A			1	3	-	-	-	1	-	-	-	-	-	-	-	-	202D		
5322 209 84999	5111 000 02891	IC SN74LS175N-00			1	3	-	-	-	1	-	-	-	-	-	-	-	-	310D		
5322 209 85266	5111 000 03801	IC SN74LS123N			1	3	-	-	-	2	-	-	-	-	-	-	-	-	275D		
-																					
5322 209 85267	5111 000 04071	IC SN74LS32N-00			1	3	-	-	-	1	-	-	-	-	-	-	-	-	375D		
5322 209 85311	5111 000 02721	IC N74LS32A			1	3	-	-	-	2	-	-	-	-	-	-	-	-	162D		
5322 209 85312	5111 000 02711	IC N74LS02A			1	3	-	-	-	1	-	-	-	-	-	-	-	-	162D		
5322 209 85452	9332 815 20112	IC N74S86A			1	3	-	-	1	-	-	-	-	-	-	-	-	-	126D		
5322 209 85454	5111 000 03761	IC SN74S163N			1	3	-	-	-	2	-	-	-	-	-	-	-	-	126E		
-																					
5322 209 85486	5111 000 02661	IC N74LS04A			1	3	-	-	-	1	-	-	-	-	-	-	-	-	144D		
5322 209 85489	5111 000 02691	IC N74LS157B			1	3	-	-	-	2	-	-	-	-	-	-	-	-	166D		
5322 209 85604	5111 000 00801	IC N74LS11A			1	3	-	-	-	1	-	-	-	-	-	-	-	-	166D		
5322 209 85619	5111 000 01881	IC 1489A			1	3	-	-	-	1	-	-	-	-	-	-	-	-	717D		
5322 209 85621	5111 000 01871	IC COM1488			1	3	-	-	-	1	-	-	-	-	-	-	-	-			
-																					
5322 209 85647	5111 000 02511	IC N74LS138B			1	3	-	-	-	1	-	-	-	-	-	-	-	-	194D		
5322 209 85662	9333 347 60112	IC TDA1060			1	3	-	-	1	-	2	-	-	-	-	-	-	-	540D		
5322 209 85669	5111 000 02451	IC SN74S157N			1	3	-	-	-	2	-	-	-	-	-	-	-	-	162D		
5322 209 85677	5111 000 04291	IC N74S38A			1	3	-	-	1	1	1	-	-	-	-	-	-	-	126D		
5322 209 85742	5111 000 02551	IC N74S194F			1	3	-	-	-	2	-	-	-	-	-	-	-	-	354D		
-																					
5322 209 85824	5111 000 02471	IC SE555N			1	3	-	-	-	-	1	-	-	-	-	-	-	-	455D		
5322 209 85862	5111 000 04091	IC SN74LS240N			1	3	-	-	-	4	-	-	-	-	-	-	-	-	691D		
5322 209 85869	5111 000 03941	IC SN74LS37AN			1	3	-	-	-	2	-	-	-	-	-	-	-	-	550D		
5322 209 86017	5111 000 04261	IC N74LS244N			1	3	-	-	-	7	-	-	-	-	-	-	-	-	431D		
5322 209 86211	5111 000 04371	IC 8304D			1	3	-	-	-	3	-	-	-	-	-	-	-	-	132E		
-																			CD81/250/734		

DOCUMENT-NUMBER CD81/250/734

SERVICE CODE NUMBER	IDENTIFICATION CODE NUMBER	DESCRIPTION	ASSY	ITEM	ADVICE O	P	Q	S	WHERE USED A	B	C	D	E	F	G	H	I	J	L	V	U
5322 209 86246	5111 000 04251	IC 2917A			1	3	-	-	-	4	-	-	-	-	-	-	-	-		340E	
5322 209 86419	9334 554 50682	IC LM393N			1	3	-	-	1	-	1	-	-	-	-	-	-	-		572D	
5322 216 21015	5111 199 63930	PCB OB3U			1	2	1	-	-	-	1	-	-	-	-	-	-	-	R		
5322 216 25616	5111 199 66810	PCB CP1A			1	2	1	-	-	1	-	-	-	-	-	-	-	-	R	383H	
5322 218 70005	5111 199 63950	PCB ALIM 6U6			1	1	1	-	1	-	-	-	-	-	-	-	-	-	R		
5322 218 70006	5111 199 63960	POWER SUPPLY 6U6			1	2	1	-	1	-	-	-	-	-	-	-	-	-	R		
5322 242 74376	2411 535 01525	CRYSTAL 10,52632MHZ			1	3	-	-	-	1	-	-	-	-	-	-	-	-		230E	
5322 255 44112	5111 000 05221	IC.MOUNTING 18 PINS			1	3	-	-	-	1	-	-	-	-	-	-	-	-		106D	
5322 256 30083	2411 086 05062	FUSE D8TD2			1	3	-	-	1	-	-	1	-	-	-	-	-	-		375D	
5322 256 34044	2411 087 03056	FUSE HOLDER			1	3	-	-	1	-	-	-	-	-	-	-	-	-		942D	
5322 265 30074	2412 030 00006	MAINS INLET			1	3	-	-	1	-	-	-	-	-	-	-	-	-		255D	
5322 268 14116	2411 011 07257	PIN QW786			1	1	8	2	-	20	-	-	-	-	-	-	-	-		431C	
5322 268 94029	2411 024 13001	JUMPER DCW06			1	1	8	2	-	10	-	-	-	-	-	-	-	-		292C	
5322 271 34128	2422 120 00073	MICRO SWITCH V3 9019			1	3	-	-	1	-	-	-	-	-	-	-	-	-		375D	
5322 273 34147	2411 120 04435	KEY-SWITCH			1	3	-	-	1	-	-	-	-	-	-	-	-	-		980E	
5322 280 24101	2422 132 01663	RELAY MRME15002			1	3	-	-	-	-	1	-	-	-	-	-	-	-		116E	
5322 280 84102	2422 132 01783	RELAY MRME 15005			1	3	-	-	1	-	-	-	-	-	-	-	-	-		924D	

END OF REPORT

DATA SYSTEMS SERVICE - MATERIALS MANAGEMENT

21/10/81 ROM-PROM LIST FOR CENTRAL PROCESSOR

DOCUMENT-NUMBER CD81/250/734

MANUFACTURER ARTICLE NUMBER	OVERPRINT	CARD-IDENT. CODE NUMBER	CARD-NAME	SYSTEM-TYPE	INVOICE PRICE	PROM-SERVICE CODE NUMBER
5111 010 04062	4062	5111 199 66813	CP1A		750E	
5111 010 05311	5311	5111 199 66811	CP1A		750E	
5111 010 05321	5321	5111 199 66811	CP1A		750E	
5111 010 05331	5331	5111 199 66811	CP1A		750E	
5111 010 05341	5341	5111 199 66811	CP1A		750E	
-						
5111 010 05352	5352	5111 199 66813	CP1A		750E	
5111 010 05361	5361	5111 199 66811	CP1A		750E	

END OF REPORT

DOCUMENT-NUMBER CD81/250/735

SORT:
* IDENTIFICATION CODE

LMO-ADVICE FOR:

P 853-257

CENTRAL PROCESSOR

ASSY =ASSY NUMBER FOR SERVICE REPORTING
ITEM =RELATION TO SERVICE MANUAL

ADVICE:
O =NUMBER OF PARTS AT COUNTRY LEVEL UP TO 25 MACHINES
P =NUMBER OF PARTS AT COUNTRY LEVEL UP TO 100 MACHINES
Q =NUMBER OF PARTS AT BRANCH LEVEL
S =NUMBER OF PARTS AT TECHNICIAN LEVEL

T =SPECIAL TOOL/MATERIAL
- =ADVICE = "0"
SPACES =STOCK CONCERN-SERVICE

WHERE USED:
A =6U6 RACK
B =CPU CP1A
C =BATTERY OPTION (P851-246)
D =FILTER OPTION (P851-247)
E =
F =
G =
H =
I =
J =

L =R MEANS REPAIRABLE ITEM

V =PRICE CODE

U =OLD/NEW

END OF REPORT

DOCUMENT-NUMBER CD81/250/735

IDENTIFICATION CODE NUMBER	SERVICE CODE NUMBER	DESCRIPTION	ASSY	ITEM	- ADVICE - O P Q S	WHERE USED A	B	C	D	E	F	G	H	I	J	L V U
2011 017 00068	5322 124 74148	CAP 470UF 200V				2	-	-	-	-	-	-	-	-	-	198E
2011 301 66403	5322 121 44033	CAP 0 1UF 630V				1	-	-	-	-	-	-	-	-	-	138D
2011 307 48001	4822 121 40519	CAP 3300PF 5% 160V				2	-	2	-	-	-	-	-	-	-	132C
2022 552 00602	5322 122 34108	CAP 100NF 20% 50V				2	-	-	-	-	-	-	-	-	-	240D
2031 220 00018	5322 121 44217	CAP 0,47UF				1	-	-	-	-	-	-	-	-	-	206D
-																
2031 220 03009	5322 121 41416	CAP 0,022UF 5% 250V				2	-	-	-	-	-	-	-	-	-	202D
2111 250 00136	5322 113 44247	RES RB59 100E 3W 10%				2	-	-	-	-	-	-	-	-	-	126D
2111 250 00138	5322 113 44248	RES 10E 10%				3	-	-	-	-	-	-	-	-	-	141D
2111 250 00194	5322 113 24164	RES 0,15E 10% 1W				1	-	-	-	-	-	-	-	-	-	275D
2111 250 40502	5322 113 44251	RES 1E 10%				2	-	-	-	-	-	-	-	-	-	399D
-																
2122 011 00016	5322 103 10052	POTM 500E LIN 5W				-	-	2	-	-	-	-	-	-	-	310D
2122 011 00019	5322 103 10023	POTM 1K LIN 0,5W				3	-	2	-	-	-	-	-	-	-	375D
2122 011 00023	5322 103 10118	POTM 200E LIN 0,5W				1	-	-	-	-	-	-	-	-	-	340D
2122 256 00065	5322 113 34018	RES 4,7E				1	-	-	-	-	-	-	-	-	-	980D
2122 362 00436	5322 101 10295	POTM 5K CERM 64W				-	-	1	-	-	-	-	-	-	-	141E
-																
2212 659 03681	4822 122 40163	CAP 680PF 1000V				1	-	-	-	-	-	-	-	-	-	194C
2222 015 14479	4822 124 20678	CAP 47UF 10V				3	-	-	-	-	-	-	-	-	-	260C
2222 015 15339	4822 124 20688	CAP 33UF 16V				4	-	-	-	-	-	-	-	-	-	260C
2222 015 16109	4822 124 20697	CAP 10UF 25V				-	10	1	-	-	-	-	-	-	-	245C
2222 015 16229	4822 124 20698	CAP 22UF 25V				5	-	1	-	-	-	-	-	-	-	260C
-																
2222 015 17159	4822 124 20709	CAP 15UF 40V				7	-	-	-	-	-	-	-	-	-	260C
2222 015 18109	4822 124 20728	CAP 10UF 63V				-	-	1	-	-	-	-	-	-	-	368C
2222 016 14101	4822 124 20679	CAP 100UF 10V				1	-	-	-	-	-	-	-	-	-	280C
2222 016 14221	4822 124 20681	CAP 220UF 10V				-	-	2	-	-	-	-	-	-	-	316C
2222 016 16101	4822 124 20701	CAP 100F 16V				-	-	1	-	-	-	-	-	-	-	316C
-																
2222 017 16221	4822 124 20704	CAP 220UF 25V				-	-	2	-	-	-	-	-	-	-	447C
2222 032 16152	4822 124 20787	CAP 1500UF 25V				1	-	-	-	-	-	-	-	-	-	116D
2222 034 67471	4822 124 40228	CAP 470UF 40V				2	-	-	-	-	-	-	-	-	-	872C
2222 108 34152	5322 124 24156	CAP 1500UF 10V				2	-	-	-	-	-	-	-	-	-	354D
2222 344 21155	5322 121 40227	CAP 1,5UF 10% 100V				1	-	-	-	-	-	-	-	-	-	822C
-																
2222 344 21683	5322 121 44137	68NF 10% 250V				1	-	-	-	-	-	-	-	-	-	159C
2222 344 90002	5322 121 40323	CAP 0,1UF 100V				4	-	2	-	-	-	-	-	-	-	218C
2222 344 90022	5322 121 40175	CAP 0,47UF 100V				2	-	-	-	-	-	-	-	-	-	391C
2222 629 01103	4822 122 30043	CAP 10NF				5	34	1	-	-	-	-	-	-	-	855B
2222 629 03223	4822 122 30103	CAP 22NF 63V				14	-	-	-	-	-	-	-	-	-	135C
-																
2222 630 01102	4822 122 30027	CAP 1NF				4	-	-	-	-	-	-	-	-	-	629B
2222 630 01272	4822 122 30057	CAP 2700PF				1	-	-	-	-	-	-	-	-	-	942B
2222 630 01332	4822 122 30099	CAP 3300PF				1	1	2	-	-	-	-	-	-	-	129C
2222 630 01392	4822 122 30098	CAP.3,9NF				-	1	-	-	-	-	-	-	-	-	
2222 630 01472	4822 122 30128	CAP.4.7NF				-	1	-	-	-	-	-	-	-	-	
-																

IDENTIFICATION CODE NUMBER	SERVICE CODE NUMBER	DESCRIPTION	ASSY	ITEM	- ADVICE - O P Q S	WHERE USED A	B	C	D	E	F	G	H	I	J	L V U
2222 631 58101	4822 122 31081	CAP 100PF 100V				-	3	1	-	-	-	-	-	-	-	855B
2222 631 58151	4822 122 31085	CAP 150PF 2% 100V				1	3	-	-	-	-	-	-	-	-	924B
2222 631 58221	4822 122 31173	CAP.220PF				-	3	-	-	-	-	-	-	-	-	
2222 631 58331	4822 122 31353	CAP.330PF				-	1	-	-	-	-	-	-	-	-	
2222 631 58829	4822 122 31078	CAP.82PF				-	1	-	-	-	-	-	-	-	-	
2322 151 51002	5322 116 54549	RES 1K 1% 0,125W				-	-	1	-	-	-	-	-	-	-	391B
2322 151 51003	4822 116 51253	RES 10K 1% 0,125W				1	-	1	-	-	-	-	-	-	-	745B
2322 151 51102	4822 116 51236	RES 1K1 1% 0,125W				1	-	1	-	-	-	-	-	-	-	745B
2322 151 51333	5322 116 55276	RES 13K3 1% 0,125W				1	-	-	-	-	-	-	-	-	-	572B
2322 151 51472	5322 116 50635	RES.1,47K 0,125W 1%				-	2	-	-	-	-	-	-	-	-	298B
2322 151 51474	5322 116 54712	RES.147K 0,125W 1%				-	1	-	-	-	-	-	-	-	-	118C
2322 151 51623	5322 116 55361	RES 16K2 1% 0,125W				1	-	-	-	-	-	-	-	-	-	431B
2322 151 51782	5322 116 50515	RES.1,78K 0,125W 1%				-	1	-	-	-	-	-	-	-	-	298B
2322 151 51783	5322 116 54637	RES 17K8 1% 0,125W				-	1	2	-	-	-	-	-	-	-	391B
2322 151 51963	5322 116 54641	RES 19K6 1% 0,125W				1	-	-	-	-	-	-	-	-	-	292B
2322 151 52152	5322 116 50767	RES 2K15 1% 0,125W				-	5	1	-	-	-	-	-	-	-	391B
2322 151 52373	5322 116 54646	RES 23K7 1% 0,125W				-	-	1	-	-	-	-	-	-	-	391B
2322 151 53162	5322 116 50579	RES.3,16K 0,125W 1%				-	1	-	-	-	-	-	-	-	-	540B
2322 151 53163	5322 116 54657	RES 31K6 1% 0,125W				1	2	-	-	-	-	-	-	-	-	540B
2322 151 53482	5322 116 54585	RES 3548 1% 0,125W				1	-	-	-	-	-	-	-	-	-	292B
2322 151 53831	5322 116 54518	RES 383E 1% 0,125W				1	-	-	-	-	-	-	-	-	-	292B
2322 151 54641	5322 116 50536	RES.464E 0,125W 1%				-	1	-	-	-	-	-	-	-	-	447B
2322 151 54642	5322 116 50484	RES 4K64 0,25W 1%				1	-	-	-	-	-	-	-	-	-	540B
2322 151 54872	5322 116 50509	RES 4K87 1% 0,125W				1	-	-	-	-	-	-	-	-	-	292B
2322 151 55112	5322 116 54595	RES 5K11 1% 0,125W				2	-	1	-	-	-	-	-	-	-	463B
2322 151 55362	5322 116 54597	RES 5K36 1% 0,125W				1	-	-	-	-	-	-	-	-	-	292B
2322 151 55622	5322 116 54011	RES 5K62 1% 0,125W				1	-	-	-	-	-	-	-	-	-	304B
2322 151 55902	5322 116 50583	RES 5K90 1% 0,125W				1	-	-	-	-	-	-	-	-	-	304B
2322 151 56192	5322 116 50608	RES 6K19 1% 0,125W				1	-	-	-	-	-	-	-	-	-	292B
2322 151 56492	5322 116 54603	RES 6K49 1% 0,125W				1	-	-	-	-	-	-	-	-	-	292B
2322 151 56811	5322 116 54534	RES.681E 0,125W 1%				-	1	-	-	-	-	-	-	-	-	
2322 151 56812	5322 116 54012	RES 6K81 1% 0,125W				1	-	1	-	-	-	-	-	-	-	292B
2322 151 57152	5322 116 54606	RES 7K15 1% 0,125W				1	-	-	-	-	-	-	-	-	-	391B
2322 151 57501	4822 116 51234	RES 750E 1% 0,125W				1	-	-	-	-	-	-	-	-	-	745B
2322 151 59091	5322 116 55278	RES 909E 1% 0,125W				-	-	1	-	-	-	-	-	-	-	572B
2322 151 59092	4822 116 51284	RES 9K09 1% 0,125W				2	-	-	-	-	-	-	-	-	-	745B
2322 151 59093	5322 116 54694	RES 90K9 1% 0,125W				1	-	-	-	-	-	-	-	-	-	110C
2322 211 13102	4822 110 63107	RES.1K 0,125W 5%				-	4	-	-	-	-	-	-	-	-	
2322 211 13102	4822 110 73107	RES 1K 5% 0,25W				7	-	5	-	-	-	-	-	-	-	717B
2322 211 13103	4822 110 73134	RES 10K 5% 0,25W				3	-	2	-	-	-	-	-	-	-	717B

DOCUMENT-NUMBER CD81/250/735

IDENTIFICATION CODE NUMBER	SERVICE CODE NUMBER	DESCRIPTION	ASSY	ITEM	ADVICE O	P	Q	S	WHERE USED A	B	C	D	E	F	G	H	I	J	L	V	U
2322 211 13104	4822 110 73161	RES 100K 5% 0,25W							1	-	2	-	-	-	-	-	-	-	760B		
2322 211 13123	4822 110 73136	RES 12K 5% 0,25W							1	-	-	-	-	-	-	-	-	-	717B		
2322 211 13152	4822 110 63112	RES.1,5K 0,125W 5%							-	1	-	-	-	-	-	-	-	-			
2322 211 13162	4822 110 60113	RES 1K6 5% 0,25W							1	1	-	-	-	-	-	-	-	-	340B		
2322 211 13183	4822 110 73141	RES 18K 5% 0,25W							2	-	-	-	-	-	-	-	-	-	717B		
-																					
2322 211 13201	4822 110 70088	RES 200E 5% 0,25W							1	-	3	-	-	-	-	-	-	-	116C		
2322 211 13202	4822 110 70115	RES 2K 5% 0,25W							3	-	-	-	-	-	-	-	-	-	116C		
2322 211 13203	4822 110 70142	RES 20K 5% 0,25W							-	-	1	-	-	-	-	-	-	-	116C		
2322 211 13221	4822 110 63089	RES.220E 0,125W 5%							-	2	-	-	-	-	-	-	-	-			
2322 211 13241	4822 110 70091	RES 240E 5% 0,25W							1	-	-	-	-	-	-	-	-	-	116C		
-																					
2322 211 13243	4822 110 70144	RES 24K 5% 0,25W							2	-	1	-	-	-	-	-	-	-	116C		
2322 211 13272	4822 110 63118	RES.2,7K 0,125W 5%							-	1	-	-	-	-	-	-	-	-			
2322 211 13272	4822 110 73118	RES 2K7 5% 0,25W							1	-	-	-	-	-	-	-	-	-	745B		
2322 211 13302	4822 110 60119	RES.3.0K 0,125W 5%							-	1	-	-	-	-	-	-	-	-			
2322 211 13331	4822 110 63094	RES.330E 0,125W 5%							-	1	-	-	-	-	-	-	-	-			
-																					
2322 211 13331	4822 110 73094	RES 330E 5% 0,25W							2	-	-	-	-	-	-	-	-	-	745B		
2322 211 13391	4822 110 63096	RES.390E 0,125W 5%							-	1	-	-	-	-	-	-	-	-			
2322 211 13391	4822 110 73096	RES 390E 5% 0,25W							1	-	-	-	-	-	-	-	-	-	717B		
2322 211 13432	4822 110 70124	RES 4K3 5% 0,25W							-	-	1	-	-	-	-	-	-	-	116C		
2322 211 13472	4822 110 73125	RES 4K7 5% 0,25W							2	-	-	-	-	-	-	-	-	-	745B		
-																					
2322 211 13511	4822 110 70099	RES 510E 5% 0,25W							-	-	2	-	-	-	-	-	-	-	116C		
2322 211 13512	4822 110 70126	RES 5K1 5% 0,25W							-	-	2	-	-	-	-	-	-	-	116C		
2322 211 13622	4822 110 70128	RES 6K2 5% 0,25W							1	-	2	-	-	-	-	-	-	-	116C		
2322 211 13681	4822 110 63103	RES.680E 0,125W 5%							-	2	-	-	-	-	-	-	-	-			
2322 211 13681	4822 110 73103	RES 680E							1	-	-	-	-	-	-	-	-	-	717B		
-																					
2322 211 13682	4822 110 73129	RES 6K8 5% 0,25W							-	-	1	-	-	-	-	-	-	-	745B		
2322 211 13751	4822 110 60104	RES.750E 0,125W 5%							-	1	-	-	-	-	-	-	-	-			
2322 211 13751	4822 110 70104	RES 750E 5% 0,25W							1	-	-	-	-	-	-	-	-	-	116C		
2322 211 13821	4822 110 63105	RES.820E 0;25W 5%							-	1	-	-	-	-	-	-	-	-			
2322 211 13821	4822 110 73105	RES 820E 5% 0,25W							-	-	1	-	-	-	-	-	-	-	717B		
-																					
2322 211 13822	4822 110 73132	RES 8K2 5% 0,25W							1	-	1	-	-	-	-	-	-	-	745B		
2322 212 13102	4822 110 53107	RES 1K 5% 0,5W							1	-	-	-	-	-	-	-	-	-	583B		
2322 212 13301	5322 111 44006	RES 300E 5% 0,5W							1	-	4	-	-	-	-	-	-	-	924B		
2322 212 13471	4822 110 53098	RES.470E 0,25 W 5%							-	1	-	-	-	-	-	-	-	-			
2322 212 13561	4822 110 53101	RES 560E 5% 0 5W							2	-	2	-	-	-	-	-	-	-	583B		
-																					
2322 212 13621	4822 116 51232	RES 620E 5% 0,5W							-	-	1	-	-	-	-	-	-	-	745B		
2322 212 13829	4822 110 53078	RES 82E 5% 0,5W							-	-	1	-	-	-	-	-	-	-	583B		
2322 213 13151	4822 110 43085	RES 150E 5% 05W							1	-	-	-	-	-	-	-	-	-	116C		
2322 214 13151	4822 110 23085	150E 5% 1,15W							1	-	-	-	-	-	-	-	-	-	194C		
2322 214 13473	4822 110 23152	RES 47K 5%							2	-	1	-	-	-	-	-	-	-	194C		
-																			CD81/250/735		

DOCUMENT-NUMBER CD81/250/735

IDENTIFICATION CODE NUMBER	SERVICE CODE NUMBER	DESCRIPTION	ASSY	ITEM	ADVICE O	P	Q	S	WHERE USED A	B	C	D	E	F	G	H	I	J	L	V	U
2411 011 07257	5322 268 14116	PIN QW786							-	20	-	-	-	-	-	-	-	-		431C	
2411 024 13001	5322 268 94029	JUMPER DCW06							-	10	-	-	-	-	-	-	-	-		292C	
2411 086 05062	5322 256 30083	FUSE D8TD2							1	-	-	1	-	-	-	-	-	-		375D	
2411 087 03056	5322 256 34044	FUSE HOLDER							1	-	-	-	-	-	-	-	-	-		942D	
2411 120 04435	5322 273 34147	KEY-SWITCH							1	-	-	-	-	-	-	-	-	-		980E	
2411 535 01525	5322 242 74376	CRYSTAL 10,52632MHZ							-	1	-	-	-	-	-	-	-	-		230E	
2412 030 00006	5322 265 30074	MAINS INLET							1	-	-	-	-	-	-	-	-	-		255D	
2422 120 00073	5322 271 34128	MICRO SWITCH V3 9019							1	-	-	-	-	-	-	-	-	-		375D	
2422 132 01663	5322 280 24101	RELAY MRME15002							-	-	1	-	-	-	-	-	-	-		116E	
2422 132 01783	5322 280 84102	RELAY MRME 15005							1	-	-	-	-	-	-	-	-	-		924D	
2422 535 98161	5322 157 51224	COIL SP0406 6R8K							1	-	-	-	-	-	-	-	-	-		166D	
2432 527 00039	5322 121 44293	FILTER							-	-	-	1	-	-	-	-	-	-		150G	
5111 000 00031	5322 209 80234	IC SN7402N-00							1	-	-	-	-	-	-	-	-	-		240D	
5111 000 00291	5322 209 84017	IC N74121N							1	-	-	-	-	-	-	-	-	-		906C	
5111 000 00481	5322 209 84167	IC SN74S00N-00							-	3	-	-	-	-	-	-	-	-		423D	
5111 000 00571	5322 209 84671	IC FJB9602							1	-	-	-	-	-	-	-	-	-		135E	
5111 000 00741	5322 209 84341	IC N74132N							1	-	-	-	-	-	-	-	-	-		126D	
5111 000 00791	5322 209 84183	IC SN74S74N-00							-	3	-	-	-	-	-	-	-	-		170D	
5111 000 00801	5322 209 85604	IC N74LS11A							-	1	-	-	-	-	-	-	-	-		166D	
5111 000 00921	5322 209 84954	IC SN74S10N							-	1	-	-	-	-	-	-	-	-		594D	
5111 000 01871	5322 209 85621	IC COM1488							-	1	-	-	-	-	-	-	-	-			
5111 000 01881	5322 209 85619	IC 1489A							-	1	-	-	-	-	-	-	-	-		717D	
5111 000 02341	5322 130 44715	REGULATOR 7812							2	-	-	-	-	-	-	-	-	-		942D	
5111 000 02451	5322 209 85669	IC SN74S157N							-	2	-	-	-	-	-	-	-	-		162D	
5111 000 02471	5322 209 85824	IC SE555N							-	-	1	-	-	-	-	-	-	-		455D	
5111 000 02511	5322 209 85647	IC N74LS138B							-	1	-	-	-	-	-	-	-	-		194D	
5111 000 02551	5322 209 85742	IC N74S194F							-	2	-	-	-	-	-	-	-	-		354D	
5111 000 02661	5322 209 85486	IC N74LS04A							-	1	-	-	-	-	-	-	-	-		144D	
5111 000 02691	5322 209 85489	IC N74LS157B							-	2	-	-	-	-	-	-	-	-		166D	
5111 000 02701	5322 209 84995	IC SN74LS08N-00							-	1	-	-	-	-	-	-	-	-		147D	
5111 000 02711	5322 209 85312	IC N74LS02A							-	1	-	-	-	-	-	-	-	-		162D	
5111 000 02721	5322 209 85311	IC N74LS32A							-	2	-	-	-	-	-	-	-	-		162D	
5111 000 02801	5322 209 84985	IC SN74LS30N-00							-	2	-	-	-	-	-	-	-	-		889C	
5111 000 02831	5322 209 84986	IC SN74LS74N-00							-	5	-	-	-	-	-	-	-	-		174D	
5111 000 02891	5322 209 84999	IC SN74LS175N-00							-	1	-	-	-	-	-	-	-	-		310D	
5111 000 03641	5322 209 84996	IC N74LS10A							-	1	-	-	-	-	-	-	-	-		202D	
5111 000 03761	5322 209 85454	IC SN74S163N							-	2	-	-	-	-	-	-	-	-		126E	
5111 000 03801	5322 209 85266	IC SN74LS123N							-	2	-	-	-	-	-	-	-	-		275D	
5111 000 03871	4822 209 80447	IC N74LS393N							-	1	-	-	-	-	-	-	-	-			
5111 000 03941	5322 209 85869	IC SN74LS37AN							-	2	-	-	-	-	-	-	-	-		550D	

DOCUMENT-NUMBER CD81/250/735

IDENTIFICATION CODE NUMBER	SERVICE CODE NUMBER	DESCRIPTION	ASSY	ITEM	ADVICE O	P	Q	S	WHERE USED A	B	C	D	E	F	G	H	I	J	L	V	U
5111 000 04071	5322 209 85267	IC SN74LS32N-00							-	1	-	-	-	-	-	-	-	-		375D	
5111 000 04091	5322 209 85862	IC SN74LS240N							-	4	-	-	-	-	-	-	-	-		691D	
5111 000 04191	5322 111 94145	R.NETW.10207(7X1K)							-	2	-	-	-	-	-	-	-	-		222D	
5111 000 04201	5322 209 14492	IC D2114							-	4	-	-	-	-	-	-	-	-		391E	
5111 000 04241	5322 111 94221	R.NETW.39107(7X390E)							-	3	-	-	-	-	-	-	-	-		322D	
5111 000 04251	5322 209 86246	IC 2917A							-	4	-	-	-	-	-	-	-	-		340E	
5111 000 04261	5322 209 86017	IC N74LS244N							-	7	-	-	-	-	-	-	-	-		431D	
5111 000 04291	5322 209 85677	IC N74S38A							1	1	1	-	-	-	-	-	-	-		126D	
5111 000 04371	5322 209 86211	IC 8304D							-	3	-	-	-	-	-	-	-	-		132E	
5111 000 05221	5322 255 44112	IC.MOUNTING 18 PINS							-	1	-	-	-	-	-	-	-	-		106D	
5111 000 05291	5322 111 90061	RES NET 681-9							14	-	-	-	-	-	-	-	-	-		304D	
5111 000 05501	5322 209 14841	IC 2117-4(250NS)							-	32	-	-	-	-	-	-	-	-		439E	
5111 010 02731	5322 157 54097	COIL 2731							-	-	1	-	-	-	-	-	-	-		153E	
5111 010 02741	5322 157 54098	COIL 2741							1	-	1	-	-	-	-	-	-	-		156E	
5111 010 03781	5322 157 54086	COIL 3781							1	-	2	-	-	-	-	-	-	-		174E	
5111 010 04301	5322 146 24464	TRANSFORMER TR4301							1	-	-	-	-	-	-	-	-	-			
5111 010 04381	5322 142 64092	TRANSFORMER TR4381							1	-	-	-	-	-	-	-	-	-		186G	
5111 010 04561	5322 157 54141	COIL 4561							1	-	-	-	-	-	-	-	-	-		108G	
5111 010 05741	5322 157 51223	COIL 5741							1	-	-	-	-	-	-	-	-	-		334E	
5111 010 06001	5322 158 50055								1	-	-	-	-	-	-	-	-	-			
5111 199 63930	5322 216 21015	PCB OB3U							-	-	1	-	-	-	-	-	-	-			
5111 199 63950	5322 218 70005	PCB ALIM 6U6							1	-	-	-	-	-	-	-	-	-			
5111 199 63960	5322 218 70006	POWER SUPPLY 6U6							1	-	-	-	-	-	-	-	-	-			
5111 199 66810	5322 216 25616	PCB CP1A							-	1	-	-	-	-	-	-	-	-		383H	
9330 219 20112	5322 130 40417	TRANSISTOR BSX20							-	2	-	-	-	-	-	-	-	-		790C	
9330 282 80112	5322 130 40496	TRANS 2N2219							1	-	-	-	-	-	-	-	-	-		872C	
9330 873 30112	4822 130 30414	DIODE BY164							1	-	-	-	-	-	-	-	-	-		924C	
9331 119 40112	5322 130 34405	DIODE 1N823							1	-	1	-	-	-	-	-	-	-		174D	
9331 126 70112	5322 130 34321	DIODE 1M4151							-	2	-	-	-	-	-	-	-	-		838B	
9331 177 20112	4822 130 34233	DIODE BZX79C5V1							-	1	1	-	-	-	-	-	-	-		182C	
9331 177 40112	4822 130 31111	DIODE BZX79C6V2							1	-	-	-	-	-	-	-	-	-		540C	
9331 177 60112	4822 130 30861	ZENER DIODE ZPD 7,5							1	-	-	-	-	-	-	-	-	-		182C	
9331 178 00112	4822 130 34488	DIODE BZX79C11							1	-	-	-	-	-	-	-	-	-		182C	
9331 186 40112	5322 130 34714	DIODE 1N3900R							2	-	-	-	-	-	-	-	-	-		665D	
9331 190 60112	5322 130 34323	DIODE 1N4005							2	-	-	-	-	-	-	-	-	-		347C	
9331 321 20112	4822 130 34049	ZENER DIODE BZX75C2V1							1	-	-	-	-	-	-	-	-	-		455C	
9331 321 40112	4822 130 30765	Z-DIODE BZX75/C3V6							3	-	-	-	-	-	-	-	-	-		455C	
9331 591 40112	5322 130 34842	DIODE BZX87C6V8							1	-	-	-	-	-	-	-	-	-		605C	
9331 710 40112	4822 130 40917	TRANSISTOR BD238							-	-	1	-	-	-	-	-	-	-		106D	
9331 713 51112	5322 209 84638	IC UA723DC							1	-	-	-	-	-	-	-	-	-		153E	

DOCUMENT-NUMBER CD81/250/735

IDENTIFICATION CODE NUMBER	SERVICE CODE NUMBER	DESCRIPTION	ASSY	ITEM	ADVICE O	P	Q	S	WHERE USED A	B	C	D	E	F	G	H	I	J	L	V	U
9332 306 10112	5322 130 44278	TRANS BDX78							1	-	-	-	-	-	-	-	-	-		310D	
9332 444 90112	5322 130 34707	DIODE MR820							-	-	2	-	-	-	-	-	-	-		889D	
9332 530 90112	4822 130 41451	TRANS BD678							-	-	2	-	-	-	-	-	-	-		198D	
9332 815 20112	5322 209 85452	IC N74S86A							1	-	-	-	-	-	-	-	-	-		126D	
9333 341 80112	5322 130 34605	DIODE BAX12A							7	-	9	-	-	-	-	-	-	-		190C	
-																					
9333 347 60112	5322 209 85662	IC TDA1060							1	-	2	-	-	-	-	-	-	-		540D	
9333 851 20112	5322 130 34708	DIODE BY214-50							-	-	1	-	-	-	-	-	-	-		354D	
9333 878 90112	5322 130 34778	DIODE 1N5821							-	-	1	-	-	-	-	-	-	-		116E	
9334 554 50682	5322 209 86419	IC LM393N							1	-	1	-	-	-	-	-	-	-		572D	
9334 639 90112	5322 130 44832	TRANS 2N4400							5	-	8	-	-	-	-	-	-	-			
-																					
9334 640 00112	5322 130 44835	TRANS 2N4402							2	-	-	-	-	-	-	-	-	-		108D	
9334 640 10112	5322 130 34894	DIODE PFZ61,8							1	-	-	-	-	-	-	-	-	-		790D	
9334 640 20112	5322 130 34895	DIODE PFZ15							1	-	-	-	-	-	-	-	-	-		617D	
9334 640 30112	5322 130 34896	DIODE BY218-100							2	-	-	-	-	-	-	-	-	-		235D	
9334 640 50112	5322 130 34897	DIODE MR821							2	-	-	-	-	-	-	-	-	-		641D	
-																					
9334 654 10112	5322 130 50336	RECTIFIER BRIDGE							1	-	-	-	-	-	-	-	-	-		641D	
9335 001 00112	4822 130 31348	DIODE BYV96D							4	-	-	-	-	-	-	-	-	-		665C	

END OF REPORT

DOCUMENT-NUMBER CD81/250/736

SORT:
* SERVICE CODE

---

*
*
* !--!
* ! LMO-ADVICE FOR: !
* !--!
* !
* ! P 853-357 !
* !
* ! CENTRAL PROCESSOR !
* !
* !--!
*
*
* ASSY =ASSY NUMBER FOR SERVICE REPORTING
* ITEM =RELATION TO SERVICE MANUAL
*
* ADVICE:
* O =NUMBER OF PARTS AT COUNTRY LEVEL UP TO 25 MACHINES
* P =NUMBER OF PARTS AT COUNTRY LEVEL UP TO 100 MACHINES
* Q =NUMBER OF PARTS AT BRANCH LEVEL
* S =NUMBER OF PARTS AT TECHNICIAN LEVEL
*
* T =SPECIAL TOOL/MATERIAL
* - =ADVICE = "O"
* SPACES =STOCK CONCERN-SERVICE
*
* WHERE USED:
* A =6U6 RACK
* B =CPU CP1A
* C =BATTERY OPTION (P851-246)
* D =FILTER OPTION (P851-247)
* E =
* F =
* G =
* H =
* I =
* J =
*
* L =R MEANS REPAIRABLE ITEM
*
* V =PRICE CODE
*
* U =OLD/NEW
*
*
*
*
*

END OF REPORT

DOCUMENT-NUMBER CD81/250/736

SERVICE CODE NUMBER	IDENTIFICATION CODE NUMBER	DESCRIPTION	ASSY	ITEM	ADVICE O	P	Q	S	WHERE USED A	B	C	D	E	F	G	H	I	J	L	V	U
4822 110 23085	2322 214 13151	150E 5% 1,15W			1	3	-	-	2	-	-	-	-	-	-	-	-	-		194C	
4822 110 23152	2322 214 13473	RES 47K 5%			1	3	-	-	4	-	2	-	-	-	-	-	-	-		194C	
4822 110 43085	2322 213 13151	RES 150E 5% 05W			1	3	-	-	2	-	-	-	-	-	-	-	-	-		116C	
4822 110 53078	2322 212 13829	RES 82E 5% 0,5W			1	3	-	-	-	-	2	-	-	-	-	-	-	-		583B	
4822 110 53098	2322 212 13471	RES.470E 0,25 W 5%			1	3	-	-	-	1	-	-	-	-	-	-	-	-			
4822 110 53101	2322 212 13561	RES 560E 5% 0 5W			1	3	-	-	4	-	4	-	-	-	-	-	-	-		583B	
4822 110 53107	2322 212 13102	RES 1K 5% 0,5W			1	3	-	-	2	-	-	-	-	-	-	-	-	-		583B	
4822 110 60104	2322 211 13751	RES.750E 0,125W 5%			1	3	-	-	-	1	-	-	-	-	-	-	-	-			
4822 110 60113	2322 211 13162	RES 1K6 5% 0,25W			1	3	-	-	2	1	-	-	-	-	-	-	-	-		340B	
4822 110 60119	2322 211 13302	RES.3.0K 0,125W 5%			1	3	-	-	-	1	-	-	-	-	-	-	-	-			
4822 110 63089	2322 211 13221	RES.220E 0,125W 5%			1	3	-	-	-	2	-	-	-	-	-	-	-	-			
4822 110 63094	2322 211 13331	RES.330E 0,125W 5%			1	3	-	-	-	1	-	-	-	-	-	-	-	-			
4822 110 63096	2322 211 13391	RES.390E 0,125W 5%			1	3	-	-	-	1	-	-	-	-	-	-	-	-			
4822 110 63103	2322 211 13681	RES.680E 0,125W 5%			1	3	-	-	-	2	-	-	-	-	-	-	-	-			
4822 110 63105	2322 211 13821	RES.820E 0;25W 5%			1	3	-	-	-	1	-	-	-	-	-	-	-	-			
4822 110 63107	2322 211 13102	RES.1K 0,125W 5%			1	3	-	-	-	4	-	-	-	-	-	-	-	-			
4822 110 63112	2322 211 13152	RES.1,5K 0,125W 5%			1	3	-	-	-	1	-	-	-	-	-	-	-	-			
4822 110 63118	2322 211 13272	RES.2,7K 0,125W 5%			1	3	-	-	-	1	-	-	-	-	-	-	-	-			
4822 110 70088	2322 211 13201	RES 200E 5% 0,25W			1	3	-	-	2	-	6	-	-	-	-	-	-	-		116C	
4822 110 70091	2322 211 13241	RES 240E 5% 0,25W			1	3	-	-	2	-	-	-	-	-	-	-	-	-		116C	
4822 110 70099	2322 211 13511	RES 510E 5% 0,25W			1	3	-	-	-	-	4	-	-	-	-	-	-	-		116C	
4822 110 70104	2322 211 13751	RES 750E 5% 0,25W			1	3	-	-	2	-	-	-	-	-	-	-	-	-		116C	
4822 110 70115	2322 211 13202	RES 2K 5% 0,25W			1	3	-	-	6	-	-	-	-	-	-	-	-	-		116C	
4822 110 70124	2322 211 13432	RES 4K3 5% 0,25W			1	3	-	-	-	-	2	-	-	-	-	-	-	-		116C	
4822 110 70126	2322 211 13512	RES 5K1 5% 0,25W			1	3	-	-	-	-	4	-	-	-	-	-	-	-		116C	
4822 110 70128	2322 211 13622	RES 6K2 5% 0,25W			1	3	-	-	2	-	4	-	-	-	-	-	-	-		116C	
4822 110 70142	2322 211 13203	RES 20K 5% 0,25W			1	3	-	-	-	-	2	-	-	-	-	-	-	-		116C	
4822 110 70144	2322 211 13243	RES 24K 5% 0,25W			1	3	-	-	4	-	2	-	-	-	-	-	-	-		116C	
4822 110 73094	2322 211 13331	RES 330E 5% 0,25W			1	3	-	-	4	-	-	-	-	-	-	-	-	-		745B	
4822 110 73096	2322 211 13391	RES 390E 5% 0,25W			1	3	-	-	2	-	-	-	-	-	-	-	-	-		717B	
4822 110 73103	2322 211 13681	RES 680E			1	3	-	-	2	-	-	-	-	-	-	-	-	-		717B	
4822 110 73105	2322 211 13821	RES 820E 5% 0,25W			1	3	-	-	-	-	2	-	-	-	-	-	-	-		717B	
4822 110 73107	2322 211 13102	RES 1K 5% 0,25W			1	3	-	-	14	-	10	-	-	-	-	-	-	-		717B	
4822 110 73118	2322 211 13272	RES 2K7 5% 0,25W			1	3	-	-	2	-	-	-	-	-	-	-	-	-		745B	
4822 110 73125	2322 211 13472	RES 4K7 5% 0,25W			1	3	-	-	4	-	-	-	-	-	-	-	-	-		745B	
4822 110 73129	2322 211 13682	RES 6K8 5% 0,25W			1	3	-	-	-	-	2	-	-	-	-	-	-	-		745B	
4822 110 73132	2322 211 13822	RES 8K2 5% 0,25W			1	3	-	-	2	-	2	-	-	-	-	-	-	-		745B	
4822 110 73134	2322 211 13103	RES 10K 5% 0,25W			1	3	-	-	6	-	4	-	-	-	-	-	-	-		717B	
4822 110 73136	2322 211 13123	RES 12K 5% 0,25W			1	3	-	-	2	-	-	-	-	-	-	-	-	-		717B	
4822 110 73141	2322 211 13183	RES 18K 5% 0,25W			1	3	-	-	4	-	-	-	-	-	-	-	-	-		717B	

SERVICE CODE NUMBER	IDENTIFICATION CODE NUMBER	DESCRIPTION	ASSY	ITEM	ADVICE O	P	Q	S	WHERE USED A	B	C	D	E	F	G	H	I	J	L	V	U
4822 110 73161	2322 211 13104	RES 100K 5% 0,25W			1	3	-	-	2	-	4	-	-	-	-	-	-	-		760B	
4822 116 51232	2322 212 13621	RES 620E 5% 0,5W			1	3	-	-	-	-	2	-	-	-	-	-	-	-		745B	
4822 116 51234	2322 151 57501	RES 750E 1% 0,125W			1	3	-	-	2	-	-	-	-	-	-	-	-	-		745B	
4822 116 51236	2322 151 51102	RES 1K1 1% 0,125W			1	3	-	-	2	-	2	-	-	-	-	-	-	-		745B	
4822 116 51253	2322 151 51003	RES 10K 1% 0,125W			1	3	-	-	2	-	2	-	-	-	-	-	-	-		745B	
-																					
4822 116 51284	2322 151 59092	RES 9K09 1% 0,125W			1	3	-	-	4	-	-	-	-	-	-	-	-	-		745B	
4822 121 40519	2011 307 48001	CAP 3300PF 5% 160V			1	3	-	-	4	-	4	-	-	-	-	-	-	-		132C	
4822 122 30027	2222 630 01102	CAP 1NF			1	3	-	-	8	-	-	-	-	-	-	-	-	-		629B	
4822 122 30043	2222 629 01103	CAP 10NF			1	3	-	-	10	34	2	-	-	-	-	-	-	-		855B	
4822 122 30057	2222 630 01272	CAP 2700PF			1	3	-	-	2	-	-	-	-	-	-	-	-	-		942B	
-																					
4822 122 30098	2222 630 01392	CAP.3,9NF			1	3	-	-	-	1	-	-	-	-	-	-	-	-			
4822 122 30099	2222 630 01332	CAP 3300PF			1	3	-	-	2	1	4	-	-	-	-	-	-	-		129C	
4822 122 30103	2222 629 03223	CAP 22NF 63V			1	3	-	-	28	-	-	-	-	-	-	-	-	-		135C	
4822 122 30128	2222 630 01472	CAP.4.7NF			1	3	-	-	-	1	-	-	-	-	-	-	-	-			
4822 122 31078	2222 631 58829	CAP.82PF			1	3	-	-	-	1	-	-	-	-	-	-	-	-			
-																					
4822 122 31081	2222 631 58101	CAP 100PF 100V			1	3	-	-	-	3	2	-	-	-	-	-	-	-		855B	
4822 122 31085	2222 631 58151	CAP 150PF 2% 100V			1	3	-	-	2	3	-	-	-	-	-	-	-	-		924B	
4822 122 31173	2222 631 58221	CAP.220PF			1	3	-	-	-	3	-	-	-	-	-	-	-	-			
4822 122 31353	2222 631 58331	CAP.330PF			1	3	-	-	-	1	-	-	-	-	-	-	-	-			
4822 122 40163	2212 659 03681	CAP 680PF 1000V			1	3	-	-	2	-	-	-	-	-	-	-	-	-		194C	
-																					
4822 124 20678	2222 015 14479	CAP 47UF 10V			1	3	-	-	6	-	-	-	-	-	-	-	-	-		260C	
4822 124 20679	2222 016 14101	CAP 100UF 10V			1	3	-	-	2	-	-	-	-	-	-	-	-	-		280C	
4822 124 20681	2222 016 14221	CAP 220UF 10V			1	3	-	-	-	-	4	-	-	-	-	-	-	-		316C	
4822 124 20688	2222 015 15339	CAP 33UF 16V			1	3	-	-	8	-	-	-	-	-	-	-	-	-		260C	
4822 124 20697	2222 015 16109	CAP 10UF 25V			1	3	-	-	-	10	2	-	-	-	-	-	-	-		245C	
-																					
4822 124 20698	2222 015 16229	CAP 22UF 25V			1	3	-	-	10	-	2	-	-	-	-	-	-	-		260C	
4822 124 20701	2222 016 16101	CAP 100F 16V			1	3	-	-	-	-	2	-	-	-	-	-	-	-		316C	
4822 124 20704	2222 017 16221	CAP 220UF 25V			1	3	-	-	-	-	4	-	-	-	-	-	-	-		447C	
4822 124 20709	2222 015 17159	CAP 15UF 40V			1	3	-	-	14	-	-	-	-	-	-	-	-	-		260C	
4822 124 20728	2222 015 18109	CAP 10UF 63V			1	3	-	-	-	-	2	-	-	-	-	-	-	-		368C	
-																					
4822 124 20787	2222 032 16152	CAP 1500UF 25V			1	3	-	-	2	-	-	-	-	-	-	-	-	-		116D	
4822 124 40228	2222 034 67471	CAP 470UF 40V			1	3	-	-	4	-	-	-	-	-	-	-	-	-		872C	
4822 130 30414	9330 873 30112	DIODE BY164			1	3	-	-	2	-	-	-	-	-	-	-	-	-		924C	
4822 130 30765	9331 321 40112	Z-DIODE BZX75/C3V6			1	3	-	-	6	-	-	-	-	-	-	-	-	-		455C	
4822 130 30861	9331 177 60112	ZENER DIODE ZPD 7,5			1	3	-	-	2	-	-	-	-	-	-	-	-	-		182C	
-																					
4822 130 31111	9331 177 40112	DIODE BZX79C6V2			1	3	-	-	2	-	-	-	-	-	-	-	-	-		540C	
4822 130 31348	9335 001 00112	DIODE BYV96D			1	3	-	-	8	-	-	-	-	-	-	-	-	-		665C	
4822 130 34049	9331 321 20112	ZENER DIODE BZX75C2V1			1	3	-	-	2	-	-	-	-	-	-	-	-	-		455C	
4822 130 34233	9331 177 20112	DIODE BZX79C5V1			1	3	-	-	-	1	2	-	-	-	-	-	-	-		182C	
4822 130 34488	9331 178 00112	DIODE BZX79C11			1	3	-	-	2	-	-	-	-	-	-	-	-	-		182C	
-																				CD81/250/736	

DOCUMENT-NUMBER CD81/250/736

SERVICE CODE NUMBER	IDENTIFICATION CODE NUMBER	DESCRIPTION	ASSY	ITEM	ADVICE O	P	Q	S	WHERE USED A	B	C	D	E	F	G	H	I	J	L	V	U
4822 130 40917	9331 710 40112	TRANSISTOR BD238			1	3	-	-	-	-	2	-	-	-	-	-	-	-		106D	
4822 130 41451	9332 530 90112	TRANS BD678			1	3	-	-	-	-	4	-	-	-	-	-	-	-		198D	
4822 209 80447	5111 000 03871	IC N74LS393N			1	3	-	-	-	1	-	-	-	-	-	-	-	-			
5322 101 10295	2122 362 00436	POTM 5K CERM 64W			1	3	-	-	-	-	2	-	-	-	-	-	-	-		141E	
5322 103 10023	2122 011 00019	POTM 1K LIN 0,5W			1	3	-	-	6	-	4	-	-	-	-	-	-	-		375D	
5322 103 10052	2122 011 00016	POTM 500E LIN 5W			1	3	-	-	-	-	4	-	-	-	-	-	-	-		310D	
5322 103 10118	2122 011 00023	POTM 200E LIN 0,5W			1	3	-	-	2	-	-	-	-	-	-	-	-	-		340D	
5322 111 44006	2322 212 13301	RES 300E 5% 0,5W			1	3	-	-	2	-	8	-	-	-	-	-	-	-		924B	
5322 111 90061	5111 000 05291	RES NET 681-9			1	3	-	-	28	-	-	-	-	-	-	-	-	-		304D	
5322 111 94145	5111 000 04191	R.NETW.10207(7X1K)			1	3	-	-	-	2	-	-	-	-	-	-	-	-		222D	
5322 111 94221	5111 000 04241	R.NETW.39107(7X390E)			1	3	-	-	-	3	-	-	-	-	-	-	-	-		322D	
5322 113 24164	2111 250 00194	RES 0,15E 10% 1W			1	3	-	-	2	-	-	-	-	-	-	-	-	-		275D	
5322 113 34018	2122 256 00065	RES 4,7E			1	3	-	-	2	-	-	-	-	-	-	-	-	-		980D	
5322 113 44247	2111 250 00136	RES RB59 100E 3W 10%			1	3	-	-	4	-	-	-	-	-	-	-	-	-		126D	
5322 113 44248	2111 250 00138	RES 10E 10%			1	3	-	-	6	-	-	-	-	-	-	-	-	-		141D	
5322 113 44251	2111 250 40502	RES 1E 10%			1	3	-	-	4	-	-	-	-	-	-	-	-	-		399D	
5322 116 50484	2322 151 54642	RES 4K64 0,25W 1%			1	3	-	-	2	-	-	-	-	-	-	-	-	-		540B	
5322 116 50509	2322 151 54872	RES 4K87 1% 0,125W			1	3	-	-	2	-	-	-	-	-	-	-	-	-		292B	
5322 116 50515	2322 151 51782	RES.1,78K 0,125W 1%			1	3	-	-	-	1	-	-	-	-	-	-	-	-		298B	
5322 116 50536	2322 151 54641	RES.464E 0,125W 1%			1	3	-	-	-	1	-	-	-	-	-	-	-	-		447B	
5322 116 50579	2322 151 53162	RES.3,16K 0,125W 1%			1	3	-	-	-	1	-	-	-	-	-	-	-	-		540B	
5322 116 50583	2322 151 55902	RES 5K90 1% 0,125W			1	3	-	-	2	-	-	-	-	-	-	-	-	-		304B	
5322 116 50608	2322 151 56192	RES 6K19 1% 0,125W			1	3	-	-	2	-	-	-	-	-	-	-	-	-		292B	
5322 116 50635	2322 151 51472	RES.1,47K 0,125W 1%			1	3	-	-	-	2	-	-	-	-	-	-	-	-		298B	
5322 116 50767	2322 151 52152	RES 2K15 1% 0,125W			1	3	-	-	-	5	2	-	-	-	-	-	-	-		391B	
5322 116 54011	2322 151 55622	RES 5K62 1% 0,125W			1	3	-	-	2	-	-	-	-	-	-	-	-	-		304B	
5322 116 54012	2322 151 56812	RES 6K81 1% 0,125W			1	3	-	-	2	-	2	-	-	-	-	-	-	-		292B	
5322 116 54518	2322 151 53831	RES 383E 1% 0,125W			1	3	-	-	2	-	-	-	-	-	-	-	-	-		292B	
5322 116 54534	2322 151 56811	RES.681E 0,125W 1%			1	3	-	-	-	1	-	-	-	-	-	-	-	-			
5322 116 54549	2322 151 51002	RES 1K 1% 0,125W			1	3	-	-	-	-	2	-	-	-	-	-	-	-		391B	
5322 116 54585	2322 151 53482	RES 3548 1% 0,125W			1	3	-	-	2	-	-	-	-	-	-	-	-	-		292B	
5322 116 54595	2322 151 55112	RES 5K11 1% 0,125W			1	3	-	-	4	-	2	-	-	-	-	-	-	-		463B	
5322 116 54597	2322 151 55362	RES 5K36 1% 0,125W			1	3	-	-	2	-	-	-	-	-	-	-	-	-		292B	
5322 116 54603	2322 151 56492	RES 6K49 1% 0,125W			1	3	-	-	2	-	-	-	-	-	-	-	-	-		292B	
5322 116 54606	2322 151 57152	RES 7K15 1% 0,125W			1	3	-	-	2	-	-	-	-	-	-	-	-	-		391B	
5322 116 54637	2322 151 51783	RES 17K8 1% 0,125W			1	3	-	-	-	1	4	-	-	-	-	-	-	-		391B	
5322 116 54641	2322 151 51963	RES 19K6 1% 0,125W			1	3	-	-	2	-	-	-	-	-	-	-	-	-		292B	
5322 116 54646	2322 151 52373	RES 23K7 1% 0,125W			1	3	-	-	-	-	2	-	-	-	-	-	-	-		391B	
5322 116 54657	2322 151 53163	RES 31K6 1% 0,125W			1	3	-	-	2	2	-	-	-	-	-	-	-	-		540B	
5322 116 54694	2322 151 59093	RES 90K9 1% 0,125W			1	3	-	-	2	-	-	-	-	-	-	-	-	-		110C	

DOCUMENT-NUMBER CD81/250/736

SERVICE CODE NUMBER	IDENTIFICATION CODE NUMBER	DESCRIPTION	ASSY	ITEM	ADVICE O	P	Q	S	WHERE USED A	B	C	D	E	F	G	H	I	J	L	V	U
5322 116 54712	2322 151 51474	RES.147K 0,125W 1%			1	3	-	-	-	1	-	-	-	-	-	-	-	-	118	C	
5322 116 55276	2322 151 51333	RES 13K3 1% 0,125W			1	3	-	-	2	-	-	-	-	-	-	-	-	-	572	B	
5322 116 55278	2322 151 59091	RES 909E 1% 0,125W			1	3	-	-	-	-	2	-	-	-	-	-	-	-	572	B	
5322 116 55361	2322 151 51623	RES 16K2 1% 0,125W			1	3	-	-	2	-	-	-	-	-	-	-	-	-	431	B	
5322 121 40175	2222 344 90022	CAP 0,47UF 100V			1	3	-	-	4	-	-	-	-	-	-	-	-	-	391	C	
-																					
5322 121 40227	2222 344 21155	CAP 1,5UF 10% 100V			1	3	-	-	2	-	-	-	-	-	-	-	-	-	822	C	
5322 121 40323	2222 344 90002	CAP 0,1UF 100V			1	3	-	-	8	-	4	-	-	-	-	-	-	-	218	C	
5322 121 41416	2031 220 03009	CAP 0,022UF 5% 250V			1	3	-	-	4	-	-	-	-	-	-	-	-	-	202	D	
5322 121 44033	2011 301 66403	CAP 0 1UF 630V			1	3	-	-	2	-	-	-	-	-	-	-	-	-	138	D	
5322 121 44137	2222 344 21683	68NF 10% 250V			1	3	-	-	2	-	-	-	-	-	-	-	-	-	159	C	
-																					
5322 121 44217	2031 220 00018	CAP 0,47UF			1	3	-	-	2	-	-	-	-	-	-	-	-	-	206	D	
5322 121 44293	2432 527 00039	FILTER			1	3	-	-	-	-	-	2	-	-	-	-	-	-	150	G	
5322 122 34108	2022 552 00602	CAP 100NF 20% 50V			1	3	-	-	4	-	-	-	-	-	-	-	-	-	240	D	
5322 124 24156	2222 108 34152	CAP 1500UF 10V			1	3	-	-	4	-	-	-	-	-	-	-	-	-	354	D	
5322 124 74148	2011 017 00068	CAP 470UF 200V			1	3	-	-	4	-	-	-	-	-	-	-	-	-	198	E	
-																					
5322 130 34321	9331 126 70112	DIODE 1M4151			1	3	-	-	-	2	-	-	-	-	-	-	-	-	838	B	
5322 130 34323	9331 190 60112	DIODE 1N4005			1	3	-	-	4	-	-	-	-	-	-	-	-	-	347	C	
5322 130 34405	9331 119 40112	DIODE 1N823			1	3	-	-	2	-	2	-	-	-	-	-	-	-	174	D	
5322 130 34605	9333 341 80112	DIODE BAX12A			1	3	-	-	14	-	18	-	-	-	-	-	-	-	190	C	
5322 130 34707	9332 444 90112	DIODE MR820			1	3	-	-	-	-	4	-	-	-	-	-	-	-	889	D	
-																					
5322 130 34708	9333 851 20112	DIODE BY214-50			1	3	-	-	-	-	2	-	-	-	-	-	-	-	354	D	
5322 130 34714	9331 186 40112	DIODE 1N3900R			1	3	-	-	4	-	-	-	-	-	-	-	-	-	665	D	
5322 130 34778	9333 878 90112	DIODE 1N5821			1	3	-	-	-	-	2	-	-	-	-	-	-	-	116	E	
5322 130 34842	9331 591 40112	DIODE BZX87C6V8			1	3	-	-	2	-	-	-	-	-	-	-	-	-	605	C	
5322 130 34894	9334 640 10112	DIODE PFZ61,8			1	3	-	-	2	-	-	-	-	-	-	-	-	-	790	D	
-																					
5322 130 34895	9334 640 20112	DIODE PFZ15			1	3	-	-	2	-	-	-	-	-	-	-	-	-	617	D	
5322 130 34896	9334 640 30112	DIODE BY218-100			1	3	-	-	4	-	-	-	-	-	-	-	-	-	235	D	
5322 130 34897	9334 640 50112	DIODE MR821			1	3	-	-	4	-	-	-	-	-	-	-	-	-	641	D	
5322 130 40417	9330 219 20112	TRANSISTOR BSX20			1	3	-	-	-	2	-	-	-	-	-	-	-	-	790	C	
5322 130 40496	9330 282 80112	TRANS 2N2219			1	3	-	-	2	-	-	-	-	-	-	-	-	-	872	C	
-																					
5322 130 44278	9332 306 10112	TRANS BDX78			1	3	-	-	2	-	-	-	-	-	-	-	-	-	310	D	
5322 130 44715	5111 000 02341	REGULATOR 7812			1	3	-	-	4	-	-	-	-	-	-	-	-	-	942	D	
5322 130 44832	9334 639 90112	TRANS 2N4400			1	3	-	-	10	-	16	-	-	-	-	-	-	-			
5322 130 44835	9334 640 00112	TRANS 2N4402			1	3	-	-	4	-	-	-	-	-	-	-	-	-	108	D	
5322 130 50336	9334 654 10112	RECTIFIER BRIDGE			1	3	-	-	2	-	-	-	-	-	-	-	-	-	641	D	
-																					
5322 142 64092	5111 010 04381	TRANSFORMER TR4381							2	-	-	-	-	-	-	-	-	-	186	G	
5322 146 24464	5111 010 04301	TRANSFORMER TR4301							2	-	-	-	-	-	-	-	-	-			
5322 157 51223	5111 010 05741	COIL 5741							2	-	-	-	-	-	-	-	-	-	334	E	
5322 157 51224	2422 535 98161	COIL SP0406 6R8K							2	-	-	-	-	-	-	-	-	-	166	D	
5322 157 54086	5111 010 03781	COIL 3781							2	-	4	-	-	-	-	-	-	-	174	E	
-																					

DOCUMENT-NUMBER CD81/250/736

SERVICE CODE NUMBER	IDENTIFICATION CODE NUMBER	DESCRIPTION	ASSY	ITEM	ADVICE O	P	Q	S	WHERE USED A	B	C	D	E	F	G	H	I	J	L	V	U
5322 157 54097	5111 010 02731	COIL 2731			1	3	-	-	-	-	2	-	-	-	-	-	-	-	153E		
5322 157 54098	5111 010 02741	COIL 2741							2	-	2	-	-	-	-	-	-	-	156E		
5322 157 54141	5111 010 04561	COIL 4561							2	-	-	-	-	-	-	-	-	-	108G		
5322 158 50055	5111 010 06001								2	-	-	-	-	-	-	-	-	-			
5322 209 14492	5111 000 04201	IC D2114			1	3	-	-	-	4	-	-	-	-	-	-	-	-	391E		
5322 209 14841	5111 000 05501	IC 2117-4(250NS)			1	3	-	-	-	32	-	-	-	-	-	-	-	-	439E		
5322 209 80234	5111 000 00031	IC SN7402N-00			1	3	-	-	2	-	-	-	-	-	-	-	-	-	240D		
5322 209 84017	5111 000 00291	IC N74121N			1	3	-	-	2	-	-	-	-	-	-	-	-	-	906C		
5322 209 84167	5111 000 00481	IC SN74S00N-00			1	3	-	-	-	3	-	-	-	-	-	-	-	-	423D		
5322 209 84183	5111 000 00791	IC SN74S74N-00			1	3	-	-	-	3	-	-	-	-	-	-	-	-	170D		
5322 209 84341	5111 000 00741	IC N74132N			1	3	-	-	2	-	-	-	-	-	-	-	-	-	126D		
5322 209 84638	9331 713 51112	IC UA723DC			1	3	-	-	2	-	-	-	-	-	-	-	-	-	153E		
5322 209 84671	5111 000 00571	IC FJB9602			1	3	-	-	2	-	-	-	-	-	-	-	-	-	135E		
5322 209 84954	5111 000 00921	IC SN74S10N			1	3	-	-	-	1	-	-	-	-	-	-	-	-	594D		
5322 209 84985	5111 000 02801	IC SN74LS30N-00			1	3	-	-	-	2	-	-	-	-	-	-	-	-	889C		
5322 209 84986	5111 000 02831	IC SN74LS74N-00			1	3	-	-	-	5	-	-	-	-	-	-	-	-	174D		
5322 209 84995	5111 000 02701	IC SN74LS08N-00			1	3	-	-	-	1	-	-	-	-	-	-	-	-	147D		
5322 209 84996	5111 000 03641	IC N74LS10A			1	3	-	-	-	1	-	-	-	-	-	-	-	-	202D		
5322 209 84999	5111 000 02891	IC SN74LS175N-00			1	3	-	-	-	1	-	-	-	-	-	-	-	-	310D		
5322 209 85266	5111 000 03801	IC SN74LS123N			1	3	-	-	-	2	-	-	-	-	-	-	-	-	275D		
5322 209 85267	5111 000 04071	IC SN74LS32N-00			1	3	-	-	-	1	-	-	-	-	-	-	-	-	375D		
5322 209 85311	5111 000 02721	IC N74LS32A			1	3	-	-	-	2	-	-	-	-	-	-	-	-	162D		
5322 209 85312	5111 000 02711	IC N74LS02A			1	3	-	-	-	1	-	-	-	-	-	-	-	-	162D		
5322 209 85452	9332 815 20112	IC N74S86A			1	3	-	-	2	-	-	-	-	-	-	-	-	-	126D		
5322 209 85454	5111 000 03761	IC SN74S163N			1	3	-	-	-	2	-	-	-	-	-	-	-	-	126E		
5322 209 85486	5111 000 02661	IC N74LS04A			1	3	-	-	-	1	-	-	-	-	-	-	-	-	144D		
5322 209 85489	5111 000 02691	IC N74LS157B			1	3	-	-	-	2	-	-	-	-	-	-	-	-	166D		
5322 209 85604	5111 000 00801	IC N74LS11A			1	3	-	-	-	1	-	-	-	-	-	-	-	-	166D		
5322 209 85619	5111 000 01881	IC 1489A			1	3	-	-	-	1	-	-	-	-	-	-	-	-	717D		
5322 209 85621	5111 000 01871	IC COM1488			1	3	-	-	-	1	-	-	-	-	-	-	-	-			
5322 209 85647	5111 000 02511	IC N74LS138B			1	3	-	-	-	1	-	-	-	-	-	-	-	-	194D		
5322 209 85662	9333 347 60112	IC TDA1060			1	3	-	-	2	-	4	-	-	-	-	-	-	-	540D		
5322 209 85669	5111 000 02451	IC SN74S157N			1	3	-	-	-	2	-	-	-	-	-	-	-	-	162D		
5322 209 85677	5111 000 04291	IC N74S38A			1	3	-	-	2	1	2	-	-	-	-	-	-	-	126D		
5322 209 85742	5111 000 02551	IC N74S194F			1	3	-	-	-	2	-	-	-	-	-	-	-	-	354D		
5322 209 85824	5111 000 02471	IC SE555N			1	3	-	-	-	-	2	-	-	-	-	-	-	-	455D		
5322 209 85862	5111 000 04091	IC SN74LS240N			1	3	-	-	-	4	-	-	-	-	-	-	-	-	691D		
5322 209 85869	5111 000 03941	IC SN74LS37AN			1	3	-	-	-	2	-	-	-	-	-	-	-	-	550D		
5322 209 86017	5111 000 04261	IC N74LS244N			1	3	-	-	-	7	-	-	-	-	-	-	-	-	431D		
5322 209 86211	5111 000 04371	IC 8304D			1	3	-	-	-	3	-	-	-	-	-	-	-	-	132E		

DOCUMENT-NUMBER CD81/250/736

SERVICE CODE NUMBER	IDENTIFICATION CODE NUMBER	DESCRIPTION	ASSY	ITEM	ADVICE O	P	Q	S	WHERE USED A	B	C	D	E	F	G	H	I	J	L	V	U
5322 209 86246	5111 000 04251	IC 2917A			1	3	-	-	-	4	-	-	-	-	-	-	-	-		340E	
5322 209 86419	9334 554 50682	IC LM393N			1	3	-	-	2	-	2	-	-	-	-	-	-	-		572D	
5322 216 21015	5111 199 63930	PCB OB3U			1	2	1	-	-	-	2	-	-	-	-	-	-	-	R		
5322 216 25616	5111 199 66810	PCB CP1A			1	2	1	-	-	1	-	-	-	-	-	-	-	-	R	383H	
5322 218 70005	5111 199 63950	PCB ALIM 6U6			1	1	1	-	2	-	-	-	-	-	-	-	-	-	R		
-																					
5322 218 70006	5111 199 63960	POWER SUPPLY 6U6			1	2	1	-	2	-	-	-	-	-	-	-	-	-	R		
5322 242 74376	2411 535 01525	CRYSTAL 10,52632MHZ			1	3	-	-	-	1	-	-	-	-	-	-	-	-		230E	
5322 255 44112	5111 000 05221	IC.MOUNTING 18 PINS			1	3	-	-	-	1	-	-	-	-	-	-	-	-		106D	
5322 256 30083	2411 086 05062	FUSE D8TD2			1	3	-	-	2	-	-	2	-	-	-	-	-	-		375D	
5322 256 34044	2411 087 03056	FUSE HOLDER			1	3	-	-	2	-	-	-	-	-	-	-	-	-		942D	
-																					
5322 265 30074	2412 030 00006	MAINS INLET			1	3	-	-	2	-	-	-	-	-	-	-	-	-		255D	
5322 268 14116	2411 011 07257	PIN QW786			1	1	8	2	-	20	-	-	-	-	-	-	-	-		431C	
5322 268 94029	2411 024 13001	JUMPER DCW06			1	1	8	2	-	10	-	-	-	-	-	-	-	-		292C	
5322 271 34128	2422 120 00073	MICRO SWITCH V3 9019			1	3	-	-	2	-	-	-	-	-	-	-	-	-		375D	
5322 273 34147	2411 120 04435	KEY-SWITCH			1	3	-	-	2	-	-	-	-	-	-	-	-	-		980E	
-																					
5322 280 24101	2422 132 01663	RELAY MRME15002			1	3	-	-	-	-	2	-	-	-	-	-	-	-		116E	
5322 280 84102	2422 132 01783	RELAY MRME 15005			1	3	-	-	2	-	-	-	-	-	-	-	-	-		924D	

END OF REPORT

DATA SYSTEMS SERVICE - MATERIALS MANAGEMENT

21/10/81 ROM-PROM LIST FOR CENTRAL PROCESSOR

DOCUMENT-NUMBER CD81/250/736

MANUFACTURER ARTICLE NUMBER	OVERPRINT	CARD-IDENT. CODE NUMBER	CARD-NAME	SYSTEM-TYPE	INVOICE PRICE	PROM-SERVICE CODE NUMBER
5111 010 04062	4062	5111 199 66813	CP1A		750E	
5111 010 05311	5311	5111 199 66811	CP1A		750E	
5111 010 05321	5321	5111 199 66811	CP1A		750E	
5111 010 05331	5331	5111 199 66811	CP1A		750E	
5111 010 05341	5341	5111 199 66811	CP1A		750E	
-						
5111 010 05352	5352	5111 199 66813	CP1A		750E	
5111 010 05361	5361	5111 199 66811	CP1A		750E	

END OF REPORT

DOCUMENT-NUMBER CD81/250/737

SORT:
* IDENTIFICATION CODE

---

*
*
* !--!
* ! LMO-ADVICE FOR: !
* !--!
* ! !
* ! P 853-357 !
* ! !
* ! CENTRAL PROCESSOR !
* ! !
* !--!
*
*
* ASSY =ASSY NUMBER FOR SERVICE REPORTING
* ITEM =RELATION TO SERVICE MANUAL
*
* ADVICE:
* O =NUMBER OF PARTS AT COUNTRY LEVEL UP TO 25 MACHINES
* P =NUMBER OF PARTS AT COUNTRY LEVEL UP TO 100 MACHINES
* Q =NUMBER OF PARTS AT BRANCH LEVEL
* S =NUMBER OF PARTS AT TECHNICIAN LEVEL
*
* T =SPECIAL TOOL/MATERIAL
* - =ADVICE = "0"
* SPACES =STOCK CONCERN-SERVICE
*
* WHERE USED:
* A =6U6 RACK
* B =CPU CP1A
* C =BATTERY OPTION (P851-246)
* D =FILTER OPTION (P851-247)
* E =
* F =
* G =
* H =
* I =
* J =
*
* L =R MEANS REPAIRABLE ITEM
*
* V =PRICE CODE
*
* U =OLD/NEW
*
*
*
*
*

END OF REPORT

DOCUMENT-NUMBER CD81/250/737

IDENTIFICATION CODE NUMBER	SERVICE CODE NUMBER	DESCRIPTION	ASSY	ITEM	ADVICE O	P	Q	S	WHERE USED A	B	C	D	E	F	G	H	I	J	L	V	U
2011 017 00068	5322 124 74148	CAP 470UF 200V							4	-	-	-	-	-	-	-	-	-		198E	
2011 301 66403	5322 121 44033	CAP 0 1UF 630V							2	-	-	-	-	-	-	-	-	-		138D	
2011 307 48001	4822 121 40519	CAP 3300PF 5% 160V							4	-	4	-	-	-	-	-	-	-		132C	
2022 552 00602	5322 122 34108	CAP 100NF 20% 50V							4	-	-	-	-	-	-	-	-	-		240D	
2031 220 00018	5322 121 44217	CAP 0,47UF							2	-	-	-	-	-	-	-	-	-		206D	
-																					
2031 220 03009	5322 121 41416	CAP 0,022UF 5% 250V							4	-	-	-	-	-	-	-	-	-		202D	
2111 250 00136	5322 113 44247	RES RB59 100E 3W 10%							4	-	-	-	-	-	-	-	-	-		126D	
2111 250 00138	5322 113 44248	RES 10E 10%							6	-	-	-	-	-	-	-	-	-		141D	
2111 250 00194	5322 113 24164	RES 0,15E 10% 1W							2	-	-	-	-	-	-	-	-	-		275D	
2111 250 40502	5322 113 44251	RES 1E 10%							4	-	-	-	-	-	-	-	-	-		399D	
-																					
2122 011 00016	5322 103 10052	POTM 500E LIN 5W							-	-	4	-	-	-	-	-	-	-		310D	
2122 011 00019	5322 103 10023	POTM 1K LIN 0,5W							6	-	4	-	-	-	-	-	-	-		375D	
2122 011 00023	5322 103 10118	POTM 200E LIN 0,5W							2	-	-	-	-	-	-	-	-	-		340D	
2122 256 00065	5322 113 34018	RES 4,7E							2	-	-	-	-	-	-	-	-	-		980D	
2122 362 00436	5322 101 10295	POTM 5K CERM 64W							-	-	2	-	-	-	-	-	-	-		141E	
-																					
2212 659 03681	4822 122 40163	CAP 680PF 1000V							2	-	-	-	-	-	-	-	-	-		194C	
2222 015 14479	4822 124 20678	CAP 47UF 10V							6	-	-	-	-	-	-	-	-	-		260C	
2222 015 15339	4822 124 20688	CAP 33UF 16V							8	-	-	-	-	-	-	-	-	-		260C	
2222 015 16109	4822 124 20697	CAP 10UF 25V							-	10	2	-	-	-	-	-	-	-		245C	
2222 015 16229	4822 124 20698	CAP 22UF 25V							10	-	2	-	-	-	-	-	-	-		260C	
-																					
2222 015 17159	4822 124 20709	CAP 15UF 40V							14	-	-	-	-	-	-	-	-	-		260C	
2222 015 18109	4822 124 20728	CAP 10UF 63V							-	-	2	-	-	-	-	-	-	-		368C	
2222 016 14101	4822 124 20679	CAP 100UF 10V							2	-	-	-	-	-	-	-	-	-		280C	
2222 016 14221	4822 124 20681	CAP 220UF 10V							-	-	4	-	-	-	-	-	-	-		316C	
2222 016 16101	4822 124 20701	CAP 100F 16V							-	-	2	-	-	-	-	-	-	-		316C	
-																					
2222 017 16221	4822 124 20704	CAP 220UF 25V							-	-	4	-	-	-	-	-	-	-		447C	
2222 032 16152	4822 124 20787	CAP 1500UF 25V							2	-	-	-	-	-	-	-	-	-		116D	
2222 034 67471	4822 124 40228	CAP 470UF 40V							4	-	-	-	-	-	-	-	-	-		872C	
2222 108 34152	5322 124 24156	CAP 1500UF 10V							4	-	-	-	-	-	-	-	-	-		354D	
2222 344 21155	5322 121 40227	CAP 1,5UF 10% 100V							2	-	-	-	-	-	-	-	-	-		822C	
-																					
2222 344 21683	5322 121 44137	68NF 10% 250V							2	-	-	-	-	-	-	-	-	-		159C	
2222 344 90002	5322 121 40323	CAP 0,1UF 100V							8	-	4	-	-	-	-	-	-	-		218C	
2222 344 90022	5322 121 40175	CAP 0,47UF 100V							4	-	-	-	-	-	-	-	-	-		391C	
2222 629 01103	4822 122 30043	CAP 10NF							10	34	2	-	-	-	-	-	-	-		855B	
2222 629 03223	4822 122 30103	CAP 22NF 63V							28	-	-	-	-	-	-	-	-	-		135C	
-																					
2222 630 01102	4822 122 30027	CAP 1NF							8	-	-	-	-	-	-	-	-	-		629B	
2222 630 01272	4822 122 30057	CAP 2700PF							2	-	-	-	-	-	-	-	-	-		942B	
2222 630 01332	4822 122 30099	CAP 3300PF							2	1	4	-	-	-	-	-	-	-		129C	
2222 630 01392	4822 122 30098	CAP.3,9NF							-	1	-	-	-	-	-	-	-	-			
2222 630 01472	4822 122 30128	CAP.4.7NF							-	1	-	-	-	-	-	-	-	-			
-																					

DOCUMENT-NUMBER CD81/250/737

IDENTIFICATION CODE NUMBER	SERVICE CODE NUMBER	DESCRIPTION	ASSY	ITEM	ADVICE O	P	Q	S	WHERE USED A	B	C	D	E	F	G	H	I	J	L	V	U
2222 631 58101	4822 122 31081	CAP 100PF 100V							-	3	2	-	-	-	-	-	-	-		855B	
2222 631 58151	4822 122 31085	CAP 150PF 2% 100V							2	3	-	-	-	-	-	-	-	-		924B	
2222 631 58221	4822 122 31173	CAP.220PF							-	3	-	-	-	-	-	-	-	-			
2222 631 58331	4822 122 31353	CAP.330PF							-	1	-	-	-	-	-	-	-	-			
2222 631 58829	4822 122 31078	CAP.82PF							-	1	-	-	-	-	-	-	-	-			
2322 151 51002	5322 116 54549	RES 1K 1% 0,125W							-	-	2	-	-	-	-	-	-	-		391B	
2322 151 51003	4822 116 51253	RES 10K 1% 0,125W							2	-	2	-	-	-	-	-	-	-		745B	
2322 151 51102	4822 116 51236	RES 1K1 1% 0,125W							2	-	2	-	-	-	-	-	-	-		745B	
2322 151 51333	5322 116 55276	RES 13K3 1% 0,125W							2	-	-	-	-	-	-	-	-	-		572B	
2322 151 51472	5322 116 50635	RES.1,47K 0,125W 1%							-	2	-	-	-	-	-	-	-	-		298B	
2322 151 51474	5322 116 54712	RES.147K 0,125W 1%							-	1	-	-	-	-	-	-	-	-		118C	
2322 151 51623	5322 116 55361	RES 16K2 1% 0,125W							2	-	-	-	-	-	-	-	-	-		431B	
2322 151 51782	5322 116 50515	RES.1,78K 0,125W 1%							-	1	-	-	-	-	-	-	-	-		298B	
2322 151 51783	5322 116 54637	RES 17K8 1% 0,125W							-	1	4	-	-	-	-	-	-	-		391B	
2322 151 51963	5322 116 54641	RES 19K6 1% 0,125W							2	-	-	-	-	-	-	-	-	-		292B	
2322 151 52152	5322 116 50767	RES 2K15 1% 0,125W							-	5	2	-	-	-	-	-	-	-		391B	
2322 151 52373	5322 116 54646	RES 23K7 1% 0,125W							-	-	2	-	-	-	-	-	-	-		391B	
2322 151 53162	5322 116 50579	RES.3,16K 0,125W 1%							-	1	-	-	-	-	-	-	-	-		540B	
2322 151 53163	5322 116 54657	RES 31K6 1% 0,125W							2	2	-	-	-	-	-	-	-	-		540B	
2322 151 53482	5322 116 54585	RES 3548 1% 0,125W							2	-	-	-	-	-	-	-	-	-		292B	
2322 151 53831	5322 116 54518	RES 383E 1% 0,125W							2	-	-	-	-	-	-	-	-	-		292B	
2322 151 54641	5322 116 50536	RES.464E 0,125W 1%							-	1	-	-	-	-	-	-	-	-		447B	
2322 151 54642	5322 116 50484	RES 4K64 0,25W 1%							2	-	-	-	-	-	-	-	-	-		540B	
2322 151 54872	5322 116 50509	RES 4K87 1% 0,125W							2	-	-	-	-	-	-	-	-	-		292B	
2322 151 55112	5322 116 54595	RES 5K11 1% 0,125W							4	-	2	-	-	-	-	-	-	-		463B	
2322 151 55362	5322 116 54597	RES 5K36 1% 0,125W							2	-	-	-	-	-	-	-	-	-		292B	
2322 151 55622	5322 116 54011	RES 5K62 1% 0,125W							2	-	-	-	-	-	-	-	-	-		304B	
2322 151 55902	5322 116 50583	RES 5K90 1% 0,125W							2	-	-	-	-	-	-	-	-	-		304B	
2322 151 56192	5322 116 50608	RES 6K19 1% 0,125W							2	-	-	-	-	-	-	-	-	-		292B	
2322 151 56492	5322 116 54603	RES 6K49 1% 0,125W							2	-	-	-	-	-	-	-	-	-		292B	
2322 151 56811	5322 116 54534	RES.681E 0,125W 1%							-	1	-	-	-	-	-	-	-	-			
2322 151 56812	5322 116 54012	RES 6K81 1% 0,125W							2	-	2	-	-	-	-	-	-	-		292B	
2322 151 57152	5322 116 54606	RES 7K15 1% 0,125W							2	-	-	-	-	-	-	-	-	-		391B	
2322 151 57501	4822 116 51234	RES 750E 1% 0,125W							2	-	-	-	-	-	-	-	-	-		745B	
2322 151 59091	5322 116 55278	RES 909E 1% 0,125W							-	-	2	-	-	-	-	-	-	-		572B	
2322 151 59092	4822 116 51284	RES 9K09 1% 0,125W							4	-	-	-	-	-	-	-	-	-		745B	
2322 151 59093	5322 116 54694	RES 90K9 1% 0,125W							2	-	-	-	-	-	-	-	-	-		110C	
2322 211 13102	4822 110 63107	RES.1K 0,125W 5%							-	4	-	-	-	-	-	-	-	-			
2322 211 13102	4822 110 73107	RES 1K 5% 0,25W							14	-	10	-	-	-	-	-	-	-		717B	
2322 211 13103	4822 110 73134	RES 10K 5% 0,25W							6	-	4	-	-	-	-	-	-	-		717B	

DOCUMENT-NUMBER CD81/250/737

IDENTIFICATION CODE NUMBER	SERVICE CODE NUMBER	DESCRIPTION	ASSY ITEM	- ADVICE - O P Q S	WHERE USED A B C D E F G H I J	L V U
2322 211 13104	4822 110 73161	RES 100K 5% 0,25W			2 - 4 - - - - - - -	760B
2322 211 13123	4822 110 73136	RES 12K 5% 0,25W			2 - - - - - - - - -	717B
2322 211 13152	4822 110 63112	RES.1,5K 0,125W 5%			- 1 - - - - - - - -	
2322 211 13162	4822 110 60113	RES 1K6 5% 0,25W			2 1 - - - - - - - -	340B
2322 211 13183	4822 110 73141	RES 18K 5% 0,25W			4 - - - - - - - - -	717B
-						
2322 211 13201	4822 110 70088	RES 200E 5% 0,25W			2 - 6 - - - - - - -	116C
2322 211 13202	4822 110 70115	RES 2K 5% 0,25W			6 - - - - - - - - -	116C
2322 211 13203	4822 110 70142	RES 20K 5% 0,25W			- - 2 - - - - - - -	116C
2322 211 13221	4822 110 63089	RES.220E 0,125W 5%			- 2 - - - - - - - -	
2322 211 13241	4822 110 70091	RES 240E 5% 0,25W			2 - - - - - - - - -	116C
-						
2322 211 13243	4822 110 70144	RES 24K 5% 0,25W			4 - 2 - - - - - - -	116C
2322 211 13272	4822 110 63118	RES.2,7K 0,125W 5%			- 1 - - - - - - - -	
2322 211 13272	4822 110 73118	RES 2K7 5% 0,25W			2 - - - - - - - - -	745B
2322 211 13302	4822 110 60119	RES.3.0K 0,125W 5%			- 1 - - - - - - - -	
2322 211 13331	4822 110 63094	RES.330E 0,125W 5%			- 1 - - - - - - - -	
-						
2322 211 13331	4822 110 73094	RES 330E 5% 0,25W			4 - - - - - - - - -	745B
2322 211 13391	4822 110 63096	RES.390E 0,125W 5%			- 1 - - - - - - - -	
2322 211 13391	4822 110 73096	RES 390E 5% 0,25W			2 - - - - - - - - -	717B
2322 211 13432	4822 110 70124	RES 4K3 5% 0,25W			- - 2 - - - - - - -	116C
2322 211 13472	4822 110 73125	RES 4K7 5% 0,25W			4 - - - - - - - - -	745B
-						
2322 211 13511	4822 110 70099	RES 510E 5% 0,25W			- - 4 - - - - - - -	116C
2322 211 13512	4822 110 70126	RES 5K1 5% 0,25W			- - 4 - - - - - - -	116C
2322 211 13622	4822 110 70128	RES 6K2 5% 0,25W			2 - 4 - - - - - - -	116C
2322 211 13681	4822 110 63103	RES.680E 0,125W 5%			- 2 - - - - - - - -	
2322 211 13681	4822 110 73103	RES 680E			2 - - - - - - - - -	717B
-						
2322 211 13682	4822 110 73129	RES 6K8 5% 0,25W			- - 2 - - - - - - -	745B
2322 211 13751	4822 110 60104	RES.750E 0,125W 5%			- 1 - - - - - - - -	
2322 211 13751	4822 110 70104	RES 750E 5% 0,25W			2 - - - - - - - - -	116C
2322 211 13821	4822 110 63105	RES.820E 0;25W 5%			- 1 - - - - - - - -	
2322 211 13821	4822 110 73105	RES 820E 5% 0,25W			- - 2 - - - - - - -	717B
-						
2322 211 13822	4822 110 73132	RES 8K2 5% 0,25W			2 - 2 - - - - - - -	745B
2322 212 13102	4822 110 53107	RES 1K 5% 0,5W			2 - - - - - - - - -	583B
2322 212 13301	5322 111 44006	RES 300E 5% 0,5W			2 - 8 - - - - - - -	924B
2322 212 13471	4822 110 53098	RES.470E 0,25 W 5%			- 1 - - - - - - - -	
2322 212 13561	4822 110 53101	RES 560E 5% 0 5W			4 - 4 - - - - - - -	583B
-						
2322 212 13621	4822 116 51232	RES 620E 5% 0,5W			- - 2 - - - - - - -	745B
2322 212 13829	4822 110 53078	RES 82E 5% 0,5W			- - 2 - - - - - - -	583B
2322 213 13151	4822 110 43085	RES 150E 5% 05W			2 - - - - - - - - -	116C
2322 214 13151	4822 110 23085	150E 5% 1,15W			2 - - - - - - - - -	194C
2322 214 13473	4822 110 23152	RES 47K 5%			4 - 2 - - - - - - -	194C

-

IDENTIFICATION CODE NUMBER	SERVICE CODE NUMBER	DESCRIPTION	ASSY	ITEM	ADVICE O	P	Q	S	WHERE USED A	B	C	D	E	F	G	H	I	J	L	V	U
2411 011 07257	5322 268 14116	PIN QW786							-	20	-	-	-	-	-	-	-	-		431C	
2411 024 13001	5322 268 94029	JUMPER DCW06							-	10	-	-	-	-	-	-	-	-		292C	
2411 086 05062	5322 256 30083	FUSE D8TD2							2	-	-	2	-	-	-	-	-	-		375D	
2411 087 03056	5322 256 34044	FUSE HOLDER							2	-	-	-	-	-	-	-	-	-		942D	
2411 120 04435	5322 273 34147	KEY-SWITCH							2	-	-	-	-	-	-	-	-	-		980E	
2411 535 01525	5322 242 74376	CRYSTAL 10,52632MHZ							-	1	-	-	-	-	-	-	-	-		230E	
2412 030 00006	5322 265 30074	MAINS INLET							2	-	-	-	-	-	-	-	-	-		255D	
2422 120 00073	5322 271 34128	MICRO SWITCH V3 9019							2	-	-	-	-	-	-	-	-	-		375D	
2422 132 01663	5322 280 24101	RELAY MRME15002							-	-	2	-	-	-	-	-	-	-		116E	
2422 132 01783	5322 280 84102	RELAY MRME 15005							2	-	-	-	-	-	-	-	-	-		924D	
2422 535 98161	5322 157 51224	COIL SP0406 6R8K							2	-	-	-	-	-	-	-	-	-		166D	
2432 527 00039	5322 121 44293	FILTER							-	-	-	2	-	-	-	-	-	-		150G	
5111 000 00031	5322 209 80234	IC SN7402N-00							2	-	-	-	-	-	-	-	-	-		240D	
5111 000 00291	5322 209 84017	IC N74121N							2	-	-	-	-	-	-	-	-	-		906C	
5111 000 00481	5322 209 84167	IC SN74S00N-00							-	3	-	-	-	-	-	-	-	-		423D	
5111 000 00571	5322 209 84671	IC FJB9602							2	-	-	-	-	-	-	-	-	-		135E	
5111 000 00741	5322 209 84341	IC N74132N							2	-	-	-	-	-	-	-	-	-		126D	
5111 000 00791	5322 209 84183	IC SN74S74N-00							-	3	-	-	-	-	-	-	-	-		170D	
5111 000 00801	5322 209 85604	IC N74LS11A							-	1	-	-	-	-	-	-	-	-		166D	
5111 000 00921	5322 209 84954	IC SN74S10N							-	1	-	-	-	-	-	-	-	-		594D	
5111 000 01871	5322 209 85621	IC COM1488							-	1	-	-	-	-	-	-	-	-			
5111 000 01881	5322 209 85619	IC 1489A							-	1	-	-	-	-	-	-	-	-		717D	
5111 000 02341	5322 130 44715	REGULATOR 7812							4	-	-	-	-	-	-	-	-	-		942D	
5111 000 02451	5322 209 85669	IC SN74S157N							-	2	-	-	-	-	-	-	-	-		162D	
5111 000 02471	5322 209 85824	IC SE555N							-	-	2	-	-	-	-	-	-	-		455D	
5111 000 02511	5322 209 85647	IC N74LS138B							-	1	-	-	-	-	-	-	-	-		194D	
5111 000 02551	5322 209 85742	IC N74S194F							-	2	-	-	-	-	-	-	-	-		354D	
5111 000 02661	5322 209 85486	IC N74LS04A							-	1	-	-	-	-	-	-	-	-		144D	
5111 000 02691	5322 209 85489	IC N74LS157B							-	2	-	-	-	-	-	-	-	-		166D	
5111 000 02701	5322 209 84995	IC SN74LS08N-00							-	1	-	-	-	-	-	-	-	-		147D	
5111 000 02711	5322 209 85312	IC N74LS02A							-	1	-	-	-	-	-	-	-	-		162D	
5111 000 02721	5322 209 85311	IC N74LS32A							-	2	-	-	-	-	-	-	-	-		162D	
5111 000 02801	5322 209 84985	IC SN74LS30N-00							-	2	-	-	-	-	-	-	-	-		889C	
5111 000 02831	5322 209 84986	IC SN74LS74N-00							-	5	-	-	-	-	-	-	-	-		174D	
5111 000 02891	5322 209 84999	IC SN74LS175N-00							-	1	-	-	-	-	-	-	-	-		310D	
5111 000 03641	5322 209 84996	IC N74LS10A							-	1	-	-	-	-	-	-	-	-		202D	
5111 000 03761	5322 209 85454	IC SN74S163N							-	2	-	-	-	-	-	-	-	-		126E	
5111 000 03801	5322 209 85266	IC SN74LS123N							-	2	-	-	-	-	-	-	-	-		275D	
5111 000 03871	4822 209 80447	IC N74LS393N							-	1	-	-	-	-	-	-	-	-			
5111 000 03941	5322 209 85869	IC SN74LS37AN							-	2	-	-	-	-	-	-	-	-		550D	

DOCUMENT-NUMBER CD81/250/737

IDENTIFICATION CODE NUMBER	SERVICE CODE NUMBER	DESCRIPTION	ASSY	ITEM	- ADVICE - O P Q S	WHERE USED A B C D E F G H I J	L V U
5111 000 04071	5322 209 85267	IC SN74LS32N-00				- 1 - - - - - - - -	375D
5111 000 04091	5322 209 85862	IC SN74LS240N				- 4 - - - - - - - -	691D
5111 000 04191	5322 111 94145	R.NETW.10207(7X1K)				- 2 - - - - - - - -	222D
5111 000 04201	5322 209 14492	IC D2114				- 4 - - - - - - - -	391E
5111 000 04241	5322 111 94221	R.NETW.39107(7X390E)				- 3 - - - - - - - -	322D
5111 000 04251	5322 209 86246	IC 2917A				- 4 - - - - - - - -	340E
5111 000 04261	5322 209 86017	IC N74LS244N				- 7 - - - - - - - -	431D
5111 000 04291	5322 209 85677	IC N74S38A				2 1 2 - - - - - - -	126D
5111 000 04371	5322 209 86211	IC 8304D				- 3 - - - - - - - -	132E
5111 000 05221	5322 255 44112	IC.MOUNTING 18 PINS				- 1 - - - - - - - -	106D
5111 000 05291	5322 111 90061	RES NET 681-9				28 - - - - - - - - -	304D
5111 000 05501	5322 209 14841	IC 2117-4(250NS)				- 32 - - - - - - - -	439E
5111 010 02731	5322 157 54097	COIL 2731				- - 2 - - - - - - -	153E
5111 010 02741	5322 157 54098	COIL 2741				2 - 2 - - - - - - -	156E
5111 010 03781	5322 157 54086	COIL 3781				2 - 4 - - - - - - -	174E
5111 010 04301	5322 146 24464	TRANSFORMER TR4301				2 - - - - - - - - -	
5111 010 04381	5322 142 64092	TRANSFORMER TR4381				2 - - - - - - - - -	186G
5111 010 04561	5322 157 54141	COIL 4561				2 - - - - - - - - -	108G
5111 010 05741	5322 157 51223	COIL 5741				2 - - - - - - - - -	334E
5111 010 06001	5322 158 50055					2 - - - - - - - - -	
5111 199 63930	5322 216 21015	PCB OB3U				- - 2 - - - - - - -	
5111 199 63950	5322 218 70005	PCB ALIM 6U6				2 - - - - - - - - -	
5111 199 63960	5322 218 70006	POWER SUPPLY 6U6				2 - - - - - - - - -	
5111 199 66810	5322 216 25616	PCB CP1A				- 1 - - - - - - - -	383H
9330 219 20112	5322 130 40417	TRANSISTOR BSX20				- 2 - - - - - - - -	790C
9330 282 80112	5322 130 40496	TRANS 2N2219				2 - - - - - - - - -	872C
9330 873 30112	4822 130 30414	DIODE BY164				2 - - - - - - - - -	924C
9331 119 40112	5322 130 34405	DIODE 1N823				2 - 2 - - - - - - -	174D
9331 126 70112	5322 130 34321	DIODE 1M4151				- 2 - - - - - - - -	838B
9331 177 20112	4822 130 34233	DIODE BZX79C5V1				- 1 2 - - - - - - -	182C
9331 177 40112	4822 130 31111	DIODE BZX79C6V2				2 - - - - - - - - -	540C
9331 177 60112	4822 130 30861	ZENER DIODE ZPD 7,5				2 - - - - - - - - -	182C
9331 178 00112	4822 130 34488	DIODE BZX79C11				2 - - - - - - - - -	182C
9331 186 40112	5322 130 34714	DIODE 1N3900R				4 - - - - - - - - -	665D
9331 190 60112	5322 130 34323	DIODE 1N4005				4 - - - - - - - - -	347C
9331 321 20112	4822 130 34049	ZENER DIODE BZX75C2V1				2 - - - - - - - - -	455C
9331 321 40112	4822 130 30765	Z-DIODE BZX75/C3V6				6 - - - - - - - - -	455C
9331 591 40112	5322 130 34842	DIODE BZX87C6V8				2 - - - - - - - - -	605C
9331 710 40112	4822 130 40917	TRANSISTOR BD238				- - 2 - - - - - - -	106D
9331 713 51112	5322 209 84638	IC UA723DC				2 - - - - - - - - -	153E

DOCUMENT-NUMBER CD81/250/737

IDENTIFICATION CODE NUMBER	SERVICE CODE NUMBER	DESCRIPTION	ASSY	ITEM	ADVICE O	P	Q	S	WHERE USED A	B	C	D	E	F	G	H	I	J	L	V	U
9332 306 10112	5322 130 44278	TRANS BDX78							2	-	-	-	-	-	-	-	-	-		310D	
9332 444 90112	5322 130 34707	DIODE MR820							-	-	4	-	-	-	-	-	-	-		889D	
9332 530 90112	4822 130 41451	TRANS BD678							-	-	4	-	-	-	-	-	-	-		198D	
9332 815 20112	5322 209 85452	IC N74S86A							2	-	-	-	-	-	-	-	-	-		126D	
9333 341 80112	5322 130 34605	DIODE BAX12A							14	-	18	-	-	-	-	-	-	-		190C	
-																					
9333 347 60112	5322 209 85662	IC TDA1060							2	-	4	-	-	-	-	-	-	-		540D	
9333 851 20112	5322 130 34708	DIODE BY214-50							-	-	2	-	-	-	-	-	-	-		354D	
9333 878 90112	5322 130 34778	DIODE 1N5821							-	-	2	-	-	-	-	-	-	-		116E	
9334 554 50682	5322 209 86419	IC LM393N							2	-	2	-	-	-	-	-	-	-		572D	
9334 639 90112	5322 130 44832	TRANS 2N4400							10	-	16	-	-	-	-	-	-	-			
-																					
9334 640 00112	5322 130 44835	TRANS 2N4402							4	-	-	-	-	-	-	-	-	-		108D	
9334 640 10112	5322 130 34894	DIODE PFZ61,8							2	-	-	-	-	-	-	-	-	-		790D	
9334 640 20112	5322 130 34895	DIODE PFZ15							2	-	-	-	-	-	-	-	-	-		617D	
9334 640 30112	5322 130 34896	DIODE BY218-100							4	-	-	-	-	-	-	-	-	-		235D	
9334 640 50112	5322 130 34897	DIODE MR821							4	-	-	-	-	-	-	-	-	-		641D	
-																					
9334 654 10112	5322 130 50336	RECTIFIER BRIDGE							2	-	-	-	-	-	-	-	-	-		641D	
9335 001 00112	4822 130 31348	DIODE BYV96D							8	-	-	-	-	-	-	-	-	-		665C	

END OF REPORT

DOCUMENT-NUMBER CD82/250/481

SORT:
* SERVICE CODE

---

*
*
* ┌──┐
* │ LMO-ADVICE FOR: │
* ├──┤
* │ │
* │ P 854-300 │
* │ │
* │ CENTRAL PROCESSOR │
* │ │
* └──┘
*
*
* ASSY =ASSY NUMBER FOR SERVICE REPORTING
* ITEM =RELATION TO SERVICE MANUAL
*
* ADVICE:
* O =NUMBER OF PARTS AT COUNTRY LEVEL UP TO 25 MACHINES
* P =NUMBER OF PARTS AT COUNTRY LEVEL UP TO 100 MACHINES
* Q =NUMBER OF PARTS AT BRANCH LEVEL
* S =NUMBER OF PARTS AT TECHNICIAN LEVEL
*
* T =SPECIAL TOOL/MATERIAL
* - =ADVICE = "O"
* SPACES =STOCK CONCERN-SERVICE
*
* WHERE USED:
* A =6U12 RACK
* B =BATTERY OPTION (P851-246)
* C =FILTER OPTION (P851-247)
* D = (PCB C7E1-B
* E =P857E (PCB C7E2-B
* F = (PCB MIOP-B
* G =
* H =
* I =
* J =
*
* L =R MEANS REPAIRABLE ITEM
*
* V =PRICE CODE
*
* U =OLD/NEW
*
*
*
*
* CD82/250/481
END OF REPORT

DOCUMENT-NUMBER ' CD82/250/481

SERVICE CODE NUMBER	IDENTIFICATION CODE NUMBER	DESCRIPTION	ASSY	ITEM	ADVICE O	P	Q	S	WHERE USED A	B	C	D	E	F	G	H	I	J	L	V	U
4822 110 23085	2322 214 13151	RES.150E 5% 1,15W			1	3	-	-	1	-	-	-	-	-	-	-	-	-		194C	
4822 110 23152	2322 214 13473	RES. 47K			1	3	-	-	2	1	-	-	-	-	-	-	-	-		194C	
4822 110 43085	2322 213 13151	RES 150E 5% 05W			1	3	-	-	1	-	-	-	-	-	-	-	-	-		116C	
4822 110 53078	2322 212 13829	RES 82E 5% 0,5W			1	3	-	-	-	1	-	-	-	-	-	-	-	-		583B	
4822 110 53101	2322 212 13561	RES. 560 0.25W 5%			1	3	-	-	2	2	-	-	-	-	-	-	-	-			
4822 110 53107	2322 212 13102	RES.1K 1/2W 5%			1	3	-	-	1	-	-	-	-	-	-	-	-	-		583B	
4822 110 60113	2322 211 13162	RES 1K6 5% 0,25W			1	3	-	-	1	-	-	-	-	-	-	-	-	-		340B	
4822 110 63096	2322 211 13391	RES. 390 OHM			1	3	-	-	1	-	-	1	-	-	-	-	-	-			
4822 110 70088	2322 211 13201	RES.200R/5 0,33/70			1	3	-	-	4	3	-	-	-	-	-	-	-	-		116C	
4822 110 70091	2322 211 13241	RES.240E 1/4W 5%			1	3	-	-	1	-	-	-	-	-	-	-	-	-		116C	
4822 110 70099	2322 211 13511	RES 510E 5% 0,25W			1	3	-	-	-	2	-	-	-	-	-	-	-	-		116C	
4822 110 70104	2322 211 13751	RES 750E 5% 0,25W			1	3	-	-	1	-	-	-	-	-	-	-	-	-		116C	
4822 110 70124	2322 211 13432	RES 4K3 5% 0,25W			1	3	-	-	-	1	-	-	-	-	-	-	-	-		116C	
4822 110 70126	2322 211 13512	RES 5K1 5% 0,25W			1	3	-	-	-	2	-	-	-	-	-	-	-	-		116C	
4822 110 70128	2322 211 13622	RES.6K2/5 0,33/70			1	3	-	-	1	2	-	-	-	-	-	-	-	-		116C	
4822 110 70142	2322 211 13203	RES 20K 5% 0,25W			1	3	-	-	-	1	-	-	-	-	-	-	-	-		116C	
4822 110 70144	2322 211 13243	RES.24K 1/4W 5%			1	3	-	-	2	1	-	-	-	-	-	-	-	-		116C	
4822 110 73072	2322 211 13479	RES.47E 1/4W 5%			1	3	-	-	1	-	-	-	-	-	-	-	-	-		717B	
4822 110 73081	2322 211 13101	RES. 100E 5% 0.25W			1	3	-	-	5	1	-	-	-	-	-	-	-	-			
4822 110 73089	2322 211 13221	RES. 220 OHM			1	3	-	-	-	-	-	1	4	-	-	-	-	-		745B	
4822 110 73092	2322 211 13271	RES.270E 1/4W 5%			1	3	-	-	-	-	-	1	-	-	-	-	-	-		717B	
4822 110 73094	2322 211 13331	RES. 330 OHM			1	3	-	-	2	-	-	-	-	-	-	-	-	-		745B	
4822 110 73103	2322 211 13681	RES. 680 OHM			1	3	-	-	1	-	-	1	-	-	-	-	-	-		717B	
4822 110 73105	2322 211 13821	RES. 820 OHM			1	3	-	-	-	1	-	-	-	-	-	-	-	-		717B	
4822 110 73107	2322 211 13102	RES. 1K0			1	3	-	-	7	5	-	9	18	7	-	-	-	-		717B	
4822 110 73118	2322 211 13272	RES. 2.7KOHM 5%			1	3	-	-	1	-	-	-	-	-	-	-	-	-		745B	
4822 110 73125	2322 211 13472	RES.4,7K 1/4W 5%			1	3	-	-	2	-	-	-	-	-	-	-	-	-		745B	
4822 110 73129	2322 211 13682	RES. 6.8K			1	3	-	-	-	1	-	-	-	-	-	-	-	-		745B	
4822 110 73132	2322 211 13822	RES. 8.2KOHM			1	3	-	-	1	1	-	-	-	-	-	-	-	-		745B	
4822 110 73134	2322 211 13103	RES. 10K			1	3	-	-	3	2	-	-	-	-	-	-	-	-		717B	
4822 110 73136	2322 211 13123	RES.12K 1/4W 5%			1	3	-	-	1	-	-	-	-	-	-	-	-	-		717B	
4822 110 73141	2322 211 13183	RES 18K 5% 0,25W			1	3	-	-	2	-	-	-	-	-	-	-	-	-		717B	
4822 110 73161	2322 211 13104	RES.100K 1/4W 5%			1	3	-	-	1	2	-	-	-	-	-	-	-	-		775B	
4822 116 51232	2322 212 13621	RES 620E 5% 0,5W			1	3	-	-	-	1	-	-	-	-	-	-	-	-		745B	
4822 116 51233	2322 151 56811	RES.681E MR25			1	3	-	-	-	-	-	-	3	-	-	-	-	-			
4822 116 51234	2322 151 57501	RES.750E 1%			1	3	-	-	1	-	-	-	-	-	-	-	-	-		745B	
4822 116 51235	2322 151 51002	RES.1K MR25			1	3	-	-	-	1	-	-	-	-	-	-	-	-			
4822 116 51236	2322 151 51102	RES. 1.1KOHM 1%			1	3	-	-	1	1	-	-	-	-	-	-	-	-			
4822 116 51253	2322 151 51003	RES.10K MR25			1	3	-	-	1	1	-	-	-	-	-	-	-	-			
4822 116 51284	2322 151 59092	RES. 8.09KOHM 1%			1	3	-	-	2	-	-	-	-	-	-	-	-	-		745B	

SERVICE CODE NUMBER	IDENTIFICATION CODE NUMBER	DESCRIPTION	ASSY	ITEM	ADVICE O	P	Q	S	WHERE USED A	B	C	D	E	F	G	H	I	J	L	V	U
4822 121 40519	2011 307 48001	CAP.3,3NF 250V 10%			1	3	-	-	2	2	-	-	-	-	-	-	-	-		132C	
4822 122 30027	2222 630 01102	CAP.1000PF 1000V 10%			1	3	-	-	4	-	-	1	2	1	-	-	-	-			
4822 122 30034	2222 630 01471	CAP.470PF 10% CERP			1	3	-	-	-	-	-	-	1	1	-	-	-	-			
4822 122 30043	2222 629 01103	CAP. 10NF 63V			1	3	-	-	5	1	-	20	22	39	-	-	-	-		855B	
4822 122 30053	2222 630 01681	CAP.680PF CERPLAT			1	3	-	-	-	-	-	-	-	1	-	-	-	-			
4822 122 30057	2222 630 01272	CAP. 2N7 100V			1	3	-	-	1	-	-	-	-	-	-	-	-	-		942B	
4822 122 30091	2222 630 01391	CAP.390PF 10% CER			1	3	-	-	-	-	-	-	3	-	-	-	-	-			
4822 122 30098	2222 630 01392	CAP.3900PF			1	3	-	-	-	-	-	-	1	-	-	-	-	-			
4822 122 30099	2222 630 01332	CAP.3.3NF±10% 100V			1	3	-	-	1	2	-	-	-	-	-	-	-	-			
4822 122 30103	2222 629 03223	CAP. 22000 PF			1	3	-	-	14	-	-	-	-	-	-	-	-	-		135C	
4822 122 30107	2222 631 58271	CAP.270PF 63V 2%			1	3	-	-	-	-	-	-	1	-	-	-	-	-			
4822 122 30128	2222 630 01472	CAP.4,7NF 100V CER			1	3	-	-	-	-	-	-	1	-	-	-	-	-			
4822 122 31067	2222 631 10339	CAP.33PF			1	3	-	-	-	-	-	-	1	-	-	-	-	-			
4822 122 31076	2222 631 10689	CAP..68PF 100V			1	3	-	-	-	-	-	-	-	1	-	-	-	-			
4822 122 31081	2222 631 58101	CAP.100PF CERPLAT			1	3	-	-	-	1	-	-	-	-	-	-	-	-			
4822 122 31085	2222 631 58151	CAP.150PF			1	3	-	-	1	-	-	-	-	-	-	-	-	-		924B	
4822 122 31169	2222 630 01152	CAP.1500PF 100V 10%			1	3	-	-	-	-	-	-	1	-	-	-	-	-			
4822 122 40163	2212 659 03681	CAP 680PF 1000V			1	3	-	-	1	-	-	-	-	-	-	-	-	-		194C	
4822 124 20526	2222 017 16221	CAP.220UF 25V			1	3	-	-	-	2	-	-	-	-	-	-	-	-			
4822 124 20678	2222 015 14479	CAP.47UF 10V			1	3	-	-	3	-	-	-	-	-	-	-	-	-			
4822 124 20679	2222 016 14101	CAP 100UF 10V			1	3	-	-	1	-	-	-	-	-	-	-	-	-		280C	
4822 124 20681	2222 016 14221	CAP 220UF 10V			1	3	-	-	-	2	-	-	-	-	-	-	-	-		316C	
4822 124 20688	2222 015 15339	CAP 33UF 16V			1	3	-	-	4	-	-	-	-	-	-	-	-	-		260C	
4822 124 20697	2222 015 16109	CAP.10UF 25V ELECTRO			1	3	-	-	-	1	-	2	4	2	-	-	-	-			
4822 124 20698	2222 015 16229	CAP.22UF 25V			1	3	-	-	1	1	-	-	-	-	-	-	-	-		260C	
4822 124 20701	2222 016 16101	CAP 100F 16V			1	3	-	-	-	1	-	-	-	-	-	-	-	-			
4822 124 20709	2222 015 17159	CAP.15UF 50% 40V			1	3	-	-	7	-	-	-	-	-	-	-	-	-		260C	
4822 124 20728	2222 015 18109	CAP.10UF 63V FITCO			1	3	-	-	-	1	-	-	-	-	-	-	-	-			
4822 124 20787	2222 032 16152	CAP 1500UF 25V			1	3	-	-	1	-	-	-	-	-	-	-	-	-		116D	
4822 124 40228	2222 034 67471	CAP 470UF 40V			1	3	-	-	2	-	-	-	-	-	-	-	-	-		872C	
4822 130 30414	9330 873 30112	DIODE BY164			1	3	-	-	1	-	-	-	-	-	-	-	-	-		924C	
4822 130 30765	9331 321 40112	Z-DIODE BZX75/C3V6			1	3	-	-	3	-	-	-	-	-	-	-	-	-		455C	
4822 130 30861	9331 177 60112	ZENER BZX79C7V5			1	3	-	-	1	-	-	-	-	-	-	-	-	-		182C	
4822 130 31111	9331 177 40112	DIODE BZX 79/C6V2			1	3	-	-	1	-	-	-	-	-	-	-	-	-		540C	
4822 130 31348	9335 001 00112	DIODE BYV96D			1	3	-	-	4	-	-	-	-	-	-	-	-	-		665C	
4822 130 34049	9331 321 20112	ZENER BZX75C2V1			1	3	-	-	1	-	-	-	-	-	-	-	-	-			
4822 130 34233	9331 177 20112	DIODE BZX79C5V1			1	3	-	-	-	1	-	-	-	-	-	-	-	-		182C	
4822 130 34488	9331 178 00112	DIODE BZX79-C11			1	3	-	-	1	-	-	-	-	-	-	-	-	-		182C	
4822 130 40917	9331 710 40112	TRANS BD236			1	3	-	-	-	1	-	-	-	-	-	-	-	-		106D	
4822 130 41451	9332 530 90112	TRANS. BD678			1	3	-	-	-	2	-	-	-	-	-	-	-	-		198D	

SERVICE CODE NUMBER	IDENTIFICATION CODE NUMBER	DESCRIPTION	ASSY	ITEM	ADVICE O	P	Q	S	WHERE USED A	B	C	D	E	F	G	H	I	J	L	V	U
4822 209 80447	5111 000 03871	IC N74LS393N			1	3	-	-	-	-	-	-	1	-	-	-	-	-			
4822 209 80621	5111 000 02661	IC 74LS04			1	3	-	-	-	-	-	1	1	-	-	-	-	-			
4822 209 80782	5111 000 02831	IC 74LS74			1	3	-	-	-	-	-	1	1	2	-	-	-	-			
5322 101 10295	2122 362 00436	POTM 5K CERM 64W			1	3	-	-	-	1	-	-	-	-	-	-	-	-		141E	
5322 103 10023	2122 011 00019	POT.METER P102 2600			1	3	-	-	3	2	-	-	-	-	-	-	-	-		375D	
5322 103 10052	2122 011 00016	POTM 500E LIN 5W			1	3	-	-	-	2	-	-	-	-	-	-	-	-		310D	
5322 103 10118	2122 011 00023	POTM 200E LIN 0,5W			1	3	-	-	1	-	-	-	-	-	-	-	-	-		340D	
5322 111 44006	2322 212 13301	RES.300E 5% 0.5W			1	3	-	-	1	4	-	-	-	-	-	-	-	-		924B	
5322 111 90061	5111 000 05291	RES NET 681-9			1	3	-	-	14	-	-	-	-	-	-	-	-	-		304D	
5322 111 94221	5111 000 04241	R.NETW.39107(7X390E)			1	3	-	-	-	-	-	1	1	5	-	-	-	-		322D	
5322 111 94237	5111 000 03931	RES.NET.10215(15X1K)			1	3	-	-	-	-	-	-	-	2	-	-	-	-		447D	
5322 113 24164	2111 250 00194	RES 0,15E 10% 1W			1	3	-	-	1	-	-	-	-	-	-	-	-	-		275D	
5322 113 34018	2122 256 00065	RES 4,7E			1	3	-	-	1	-	-	-	-	-	-	-	-	-		980D	
5322 113 44247	2111 250 00136	RES RB59 100E 3W 10%			1	3	-	-	2	-	-	-	-	-	-	-	-	-		126D	
5322 113 44248	2111 250 00138	RES.10E RB59			1	3	-	-	3	-	-	-	-	-	-	-	-	-		141D	
5322 113 44251	2111 250 40502	RES 1E 10%			1	3	-	-	2	-	-	-	-	-	-	-	-	-		399D	
5322 116 50417	2322 151 51621	RES.162E 1%*1/8W			1	3	-	-	-	-	-	-	-	1	-	-	-	-		391B	
5322 116 50484	2322 151 54642	RES 4K64 0,25W 1%			1	3	-	-	1	-	-	-	-	-	-	-	-	-		550B	
5322 116 50509	2322 151 54872	RES 4K87 1% 0,125W			1	3	-	-	1	-	-	-	-	-	-	-	-	-		292B	
5322 116 50536	2322 151 54641	RES.464E MR25			1	3	-	-	-	-	-	-	1	-	-	-	-	-		447B	
5322 116 50579	2322 151 53162	RES.3,16K 1/8W 1%			1	3	-	-	-	-	-	-	1	-	-	-	-	-		550B	
5322 116 50583	2322 151 55902	RES. 5K9 1%			1	3	-	-	1	-	-	-	-	-	-	-	-	-		304B	
5322 116 50593	2322 151 51623	RES.16K2 0,5% 0,4W			1	3	-	-	1	-	-	-	-	-	-	-	-	-		431B	
5322 116 50608	2322 151 56192	RES 6.2K 0.25W 5%			1	3	-	-	1	-	-	-	-	-	-	-	-	-		292B	
5322 116 50635	2322 151 51472	RES.1K47 MR25			1	3	-	-	-	-	-	-	1	-	-	-	-	-		298B	
5322 116 50766	2322 151 51471	RES.147E MR25 1% 1/8			1	3	-	-	-	-	-	2	2	3	-	-	-	-		304B	
5322 116 50767	2322 151 52152	RES.2,15K 1/8W 1%			1	3	-	-	-	1	-	-	1	-	-	-	-	-		391B	
5322 116 53831	2322 151 53831	RES.383E +-1% 0,4W			1	3	-	-	1	-	-	-	-	-	-	-	-	-		439B	
5322 116 54011	2322 151 55622	RES. 5K62 0,4W/1%			1	3	-	-	1	-	-	-	-	-	-	-	-	-		304B	
5322 116 54012	2322 151 56812	RES.6K81 0,4W 1%			1	3	-	-	1	1	-	-	1	-	-	-	-	-		292B	
5322 116 54474	2322 151 51101	RES.110E 0,125W 1%			1	3	-	-	-	-	-	-	1	1	-	-	-	-		540B	
5322 116 54585	2322 151 53482	RES.3,48K 1/8W 1%			1	3	-	-	1	-	-	-	-	-	-	-	-	-		292B	
5322 116 54595	2322 151 55112	RES. 5K11 1%			1	3	-	-	2	1	-	-	-	-	-	-	-	-		463B	
5322 116 54597	2322 151 55362	RES 5K36 1% 0,125W			1	3	-	-	1	-	-	-	-	-	-	-	-	-		292B	
5322 116 54603	2322 151 56492	RESIS 6,49K +-1% 0,4			1	3	-	-	1	-	-	-	-	-	-	-	-	-		298B	
5322 116 54606	2322 151 57152	RES.7K15 1% 0,4W			1	3	-	-	1	-	-	-	-	-	-	-	-	-		391B	
5322 116 54632	2322 151 51473	RES.1,47K 0,125W 1%			1	3	-	-	-	-	-	-	1	-	-	-	-	-		298B	
5322 116 54637	2322 151 51783	RES.R17K8 MR25			1	3	-	-	-	2	-	-	-	-	-	-	-	-		391B	
5322 116 54641	2322 151 51963	RES.19,6K 1/8W 1%			1	3	-	-	1	-	-	-	-	-	-	-	-	-		292B	
5322 116 54646	2322 151 52373	RES.23,7K +-1% 0,4W			1	3	-	-	-	1	-	-	-	-	-	-	-	-		322B	

SERVICE CODE NUMBER	IDENTIFICATION CODE NUMBER	DESCRIPTION	ASSY	ITEM	ADVICE O	P	Q	S	WHERE USED A	B	C	D	E	F	G	H	I	J	L	V	U
5322 116 54657	2322 151 53163	RES.31,6K 1/8W 1%			1	3	-	-	1	-	-	-	-	-	-	-	-	-		550B	
5322 116 54694	2322 151 59093	RES.90,9K +-1%■0,4W			1	3	-	-	1	-	-	-	-	-	-	-	-	-		110C	
5322 116 54736	2322 151 52614	RES. 261KOHM			1	3	-	-	-	-	-	-	1	-	-	-	-	-		583B	
5322 116 55276	2322 151 51333	RES.13,3K +-1% 0,4W			1	3	-	-	1	-	-	-	-	-	-	-	-	-		572B	
5322 116 55278	2322 151 59091	RES. 909R 1% 0,4W			1	3	-	-	-	1	-	-	-	-	-	-	-	-		572B	
5322 121 40175	2222 344 90022	CAP.0,47UF 100V 10%			1	3	-	-	2	-	-	-	-	-	-	-	-	-		391C	
5322 121 40227	2222 344 21155	CAP.1,5UF 100V			1	3	-	-	1	-	-	-	-	-	-	-	-	-		822C	
5322 121 40323	2222 344 90002	CAP.0,1UF 1% CKB68			1	3	-	-	4	2	-	-	-	-	-	-	-	-		218C	
5322 121 41416	2031 220 03009	CAP 0,022UF 5% 250V			1	3	-	-	2	-	-	-	-	-	-	-	-	-		202D	
5322 121 44033	2011 301 66403	CAP.0,1UF 630V			1	3	-	-	1	-	-	-	-	-	-	-	-	-		138D	
5322 121 44137	2222 344 21683	CAP.68NF 10% 250V			1	3	-	-	1	-	-	-	-	-	-	-	-	-		159C	
5322 121 44217	2031 220 00018	CAP.0,4UF■250V			1	3	-	-	1	-	-	-	-	-	-	-	-	-		206D	
5322 121 44293	2432 527 00039	FILTER			1	3	-	-	-	-	1	-	-	-	-	-	-	-		150G	
5322 121 54078	2222 427 44701	CAP.470PF 1% 500V			1	3	-	-	-	-	-	-	-	1	-	-	-	-		431C	
5322 122 31699	2013 554 08352	CAP 680PF 5% 100V			1	3	-	-	-	-	-	-	-	1	-	-	-	-			
5322 122 31701	2013 554 08353	CAP 1000PF 5% 100V			1	3	-	-	-	-	-	-	-	1	-	-	-	-			
5322 122 31702	2013 554 08401	CAP 560PF 1% 100V			1	3	-	-	-	-	-	-	-	1	-	-	-	-			
5322 122 34108	2022 552 00602	CAP.0,1UF 2C067			1	3	-	-	2	-	-	-	-	-	-	-	-	-		240D	
5322 122 34109	2022 552 00977	CAP. 1UF 50V			1	3	-	-	-	-	-	-	1	-	-	-	-	-		391D	
5322 122 34234	2013 553 00561	CAP.0,1UF 50V			1	3	-	-	-	-	-	-	1	-	-	-	-	-		214D	
5322 124 24156	2222 108 34152	CAP.1500UF 10V			1	3	-	-	2	-	-	-	-	-	-	-	-	-		354D	
5322 124 74148	2011 017 00068	CAP 470UF 200V			1	3	-	-	2	-	-	-	-	-	-	-	-	-		198E	
5322 130 34321	9331 126 70112	DIODE 1N4151			1	3	-	-	-	-	-	1	-	-	-	-	-	-		838B	
5322 130 34323	9331 190 60112	DIODE 1N4005			1	3	-	-	2	-	-	-	-	-	-	-	-	-		347C	
5322 130 34405	9331 119 40112	DIODE 1N823			1	3	-	-	1	1	-	-	-	-	-	-	-	-		174D	
5322 130 34605	9333 341 80112	DIODE BAX12A			1	3	-	-	7	9	-	-	-	-	-	-	-	-		190C	
5322 130 34707	9332 444 90112	DIODE MR820			1	3	-	-	-	2	-	-	-	-	-	-	-	-		889D	
5322 130 34708	9333 851 20112	DIODE BY214-50			1	3	-	-	-	1	-	-	-	-	-	-	-	-		354D	
5322 130 34714	9331 186 40112	DIODE 1N3900R			1	3	-	-	2	-	-	-	-	-	-	-	-	-		665D	
5322 130 34778	9333 878 90112	DIODE 1N5821			1	3	-	-	-	1	-	-	-	-	-	-	-	-		116E	
5322 130 34842	9331 591 40112	Z-DIODE BZX87C6V8			1	3	-	-	1	-	-	-	-	-	-	-	-	-		605C	
5322 130 34894	9334 640 10112	DIODE PFZ6,8			1	3	-	-	1	-	-	-	-	-	-	-	-	-		790D	
5322 130 34895	9334 640 20112	DIODE PFZ15			1	3	-	-	1	-	-	-	-	-	-	-	-	-		617D	
5322 130 34896	9334 640 30112	DIODE BY218-100			1	3	-	-	2	-	-	-	-	-	-	-	-	-		235D	
5322 130 34897	9334 640 50112	DIODE MR821			1	3	-	-	2	-	-	-	-	-	-	-	-	-		641D	
5322 130 40417	9330 219 20112	TRANS.BSX20			1	3	-	-	-	-	-	-	1	-	-	-	-	-		790C	
5322 130 40496	9330 282 80112	TRANS.2N2219			1	3	-	-	1	-	-	-	-	-	-	-	-	-		872C	
5322 130 44278	9332 306 10112	TRANS BDX78			1	3	-	-	1	-	-	-	-	-	-	-	-	-		310D	
5322 130 44433	5111 000 04271	IC 8251A			1	3	-	-	-	-	-	-	2	-	-	-	-	-		806D	
5322 130 44715	5111 000 02341	REGULATOR 7812			1	3	-	-	2	-	-	-	-	-	-	-	-	-		942D	

DOCUMENT-NUMBER CD82/250/481

SERVICE CODE NUMBER	IDENTIFICATION CODE NUMBER	DESCRIPTION	ASSY	ITEM	ADVICE O	P	Q	S	WHERE USED A	B	C	D	E	F	G	H	I	J	L	V	U
5322 130 44832	9334 639 90112	TRANS 2N4400			1	3	-	-	5	8	-	-	-	-	-	-	-	-			
5322 130 44835	9334 640 00112	TRANS 2N4402			1	3	-	-	2	-	-	-	-	-	-	-	-	-		108D	
5322 130 50336	9334 654 10112	DIODE C3200/3300			1	3	-	-	1	-	-	-	-	-	-	-	-	-			
5322 142 64092	5111 010 04382	TRANSFORMER TR4382			-	-	-	-	1	-	-	-	-	-	-	-	-	-		186G	
5322 146 24464	5111 010 04301	TRANSFORMER TR4301			-	-	-	-	1	-	-	-	-	-	-	-	-	-			
5322 157 51223	5111 010 05741	COIL 5741			-	-	-	-	1	-	-	-	-	-	-	-	-	-		334E	
5322 157 51224	2422 535 98161	COIL SP0406 6R8K			-	-	-	-	1	-	-	-	-	-	-	-	-	-		166D	
5322 157 54086	5111 010 03781	COIL 3781			-	-	-	-	1	2	-	-	-	-	-	-	-	-		174E	
5322 157 54097	5111 010 02731	COIL 2731			1	3	-	-	-	1	-	-	-	-	-	-	-	-		153E	
5322 157 54098	5111 010 02741	COIL 2741			-	-	-	-	1	1	-	-	-	-	-	-	-	-		156E	
5322 157 54141	5111 010 04561	COIL 4561			-	-	-	-	1	-	-	-	-	-	-	-	-	-		108G	
5322 158 50055	5111 010 06001	TRANSFORMER TR6001			-	-	-	-	1	-	-	-	-	-	-	-	-	-			
5322 209 14248	9333 377 40112	IC COM 5016			1	3	-	-	-	-	-	-	1	-	-	-	-	-		510E	
5322 209 54058	5111 000 00941	ROM 3101A			1	3	1	-	-	-	-	-	-	2	-	-	-	-		678E	
5322 209 54526	5111 000 03961	IC.82S09			1	3	-	-	-	-	-	-	-	2	-	-	-	-			
5322 209 80234	5111 000 00031	IC 7402			1	3	-	-	1	-	-	-	-	-	-	-	-	-		240D	
5322 209 84017	5111 000 00291	IC 74121			1	3	-	-	1	-	-	-	-	-	-	-	-	-		906C	
5322 209 84167	5111 000 00481	IC SN74S00N-00			1	3	-	-	-	-	-	2	2	-	-	-	-	-		423D	
5322 209 84183	5111 000 00791	IC SN74S74N-00			1	3	-	-	-	-	-	3	5	7	-	-	-	-		170D	
5322 209 84237	5111 000 00601	IC SN74S112N			1	3	-	-	-	-	-	-	1	3	-	-	-	-		255D	
5322 209 84307	5111 000 01871	IC MC1488L			1	3	-	-	-	-	-	-	1	-	-	-	-	-		530D	
5322 209 84341	5111 000 00741	IC 74132			1	3	-	-	1	-	-	-	-	-	-	-	-	-		126D	
5322 209 84475	5111 000 00491	IC N74S04A			1	3	-	-	-	-	-	2	2	2	-	-	-	-		190D	
5322 209 84638	9331 713 51112	IC UA723DC			1	3	-	-	1	-	-	-	-	-	-	-	-	-		153E	
5322 209 84671	5111 000 00571	IC 9602			1	3	-	-	1	-	-	-	-	-	-	-	-	-		135E	
5322 209 84823	5111 000 02651	IC N74LS00A			1	3	-	-	-	-	-	-	2	-	-	-	-	-		156D	
5322 209 84915	5111 000 00801	IC N74S11N			1	3	-	-	-	-	-	1	1	2	-	-	-	-		166D	
5322 209 84954	5111 000 00921	IC SN74S10N			1	3	-	-	-	-	-	1	1	2	-	-	-	-		594D	
5322 209 84995	5111 000 02701	IC SN74LS08N-00			1	3	-	-	-	-	-	1	1	1	-	-	-	-		147D	
5322 209 84996	5111 000 03641	IC N74LS10A			1	3	-	-	-	-	-	-	1	-	-	-	-	-		202D	
5322 209 84997	5111 000 02851	IC SN74LS86N-00			1	3	-	-	-	-	-	1	-	-	-	-	-	-		186D	
5322 209 85195	5111 000 01791	IC SN74S20N			1	3	-	-	-	-	-	2	-	1	-	-	-	-		240D	
5322 209 85266	5111 000 03801	IC SN74LS123N			1	3	-	-	-	-	-	-	1	-	-	-	-	-		275D	
5322 209 85267	5111 000 04071	IC SN74S132N-00			1	3	-	-	-	-	-	3	1	2	-	-	-	-		375D	
5322 209 85311	5111 000 02721	IC N74LS32A			1	3	-	-	-	-	-	-	2	-	-	-	-	-		162D	
5322 209 85312	5111 000 02711	IC N74LS02A			1	3	-	-	-	-	-	1	1	2	-	-	-	-		162D	
5322 209 85407	5111 000 02241	IC N74S02A			1	3	-	-	-	-	-	1	1	1	-	-	-	-		104D	
5322 209 85451	5111 000 01821	IC N74S175B			1	3	-	-	-	-	-	1	-	-	-	-	-	-		144D	
5322 209 85452	9332 815 20112	TRANS BUX 80			1	3	-	-	1	-	-	-	-	-	-	-	-	-		126D	
5322 209 85453	5111 000 02531	IC N74S151B			1	3	-	-	-	-	-	1	-	-	-	-	-	-		141D	

SERVICE CODE NUMBER	IDENTIFICATION CODE NUMBER	DESCRIPTION	ASSY	ITEM	ADVICE O	P	Q	S	WHERE USED A	B	C	D	E	F	G	H	I	J	L	V	U
5322 209 85489	5111 000 02691	IC N74LS157B			1	3	-	-	-	-	-	-	2	2	-	-	-	-		166D	
5322 209 85604	5111 000 02481	IC N74LS11A			1	3	-	-	-	-	-	-	1	-	-	-	-	-		166D	
5322 209 85605	5111 000 03691	IC N74LS38A			1	3	-	-	-	-	-	1	1	-	-	-	-	-		166D	
5322 209 85615	5111 000 03591	IC N74LS85N			1	3	-	-	-	-	-	-	4	5	-	-	-	-		186D	
5322 209 85619	5111 000 01881	IC 1489A			1	3	-	-	-	-	-	-	1	-	-	-	-	-		717D	
5322 209 85662	9333 347 60112	IC TDA1060			1	3	-	-	1	2	-	-	-	-	-	-	-	-		540D	
5322 209 85669	5111 000 02451	IC SN74S157N			1	3	-	-	-	-	-	2	-	-	-	-	-	-		162D	
5322 209 85672	5111 000 02131	IC N74S138B			1	3	-	-	-	-	-	4	1	-	-	-	-	-		190D	
5322 209 85677	5111 000 04291	IC 74S38			1	3	-	-	1	1	-	1	1	1	-	-	-	-		126D	
5322 209 85679	5111 000 03671	IC N74S32A			1	3	-	-	-	-	-	1	-	3	-	-	-	-		112D	
5322 209 85681	5111 000 03891	IC N74S08A			1	3	-	-	-	-	-	1	1	1	-	-	-	-		114D	
5322 209 85683	5111 000 02151	IC N74S174B			1	3	-	-	-	-	-	1	-	-	-	-	-	-		214D	
5322 209 85688	5111 000 02301	IC N74S153B			1	3	-	-	-	-	-	1	1	3	-	-	-	-		138D	
5322 209 85792	5111 000 03911	IC N74LS273N			1	3	-	-	-	-	-	5	3	6	-	-	-	-		240D	
5322 209 85814	5111 000 02541	IC N74S182F			1	3	-	-	-	-	-	1	-	-	-	-	-	-		214D	
5322 209 85817	5111 000 03742	IC AM2901ADC			1	3	-	-	-	-	-	4	-	-	-	-	-	-		550E	
5322 209 85824	5111 000 02471	IC NE555			1	3	-	-	-	1	-	-	-	-	-	-	-	-		455D	
5322 209 85862	5111 000 04091	IC SN74LS240N			1	3	-	-	-	-	-	1	4	3	-	-	-	-		691D	
5322 209 85869	5111 000 03941	IC SN74LS374N			1	3	-	-	-	-	-	2	2	3	-	-	-	-		550D	
5322 209 85937	5111 000 02921	IC N74LS298N			1	3	-	-	-	-	-	-	2	-	-	-	-	-		265D	
5322 209 85967	5111 000 04131	IC N74LS173N			1	3	-	-	-	-	-	1	-	-	-	-	-	-		280D	
5322 209 86017	5111 000 04261	IC N74LS244N			1	3	-	-	-	-	-	3	3	5	-	-	-	-		322D	
5322 209 86052	5111 000 02911	IC 74LS283			1	3	-	-	-	-	-	-	-	6	-	-	-	-		162D	
5322 209 86062	5111 000 05361	IC SN74LS373J			1	3	-	-	-	-	-	-	3	4	-	-	-	-		872D	
5322 209 86086	5111 000 04111	IC 74S373			1	3	-	-	-	-	-	-	-	1	-	-	-	-		717D	
5322 209 86162	5111 000 04121	IC.74S374			1	3	-	-	-	-	-	1	1	-	-	-	-	-		123E	
5322 209 86211	5111 000 04371	IC 8304B			1	3	-	-	-	-	-	-	1	-	-	-	-	-		132E	
5322 209 86224	5111 000 04051	IC SN74LS251			1	3	-	-	-	-	-	2	-	-	-	-	-	-		316D	
5322 209 86246	5111 000 04251	IC 2917A			1	3	-	-	-	-	-	-	4	-	-	-	-	-		340E	
5322 209 86258	5111 000 04011	IC 74LS377			1	3	-	-	-	-	-	2	3	-	-	-	-	-		641D	
5322 209 86259	5111 000 04021	IC 74LS348			1	3	-	-	-	-	-	1	2	4	-	-	-	-		561D	
5322 209 86393	5111 000 04981	IC 74LS169			1	3	-	-	-	-	-	2	2	-	-	-	-	-		399D	
5322 209 86394	5111 000 05371	IC-VOET DIL 28			1	3	-	-	-	-	-	-	-	6	-	-	-	-		906D	
5322 209 86395	5111 000 05401	IC AM2910DC			1	3	-	-	-	-	-	1	-	-	-	-	-	-		159G	
5322 209 86396	9334 941 60682	IC.AM2932DC			1	3	-	-	-	-	-	-	4	-	-	-	-	-		153G	
5322 209 86419	9334 554 50682	IC LM393N			1	3	-	-	1	1	-	-	-	-	-	-	-	-		572D	
5322 216 21015	5111 199 63930	PCB OB3U			1	2	1	-	-	1	-	-	-	-	-	-	-	-	R	480G	
5322 216 21081	5111 199 61980	PCB C7E1-B			1	2	1	-	-	-	-	1	-	-	-	-	-	-	R	280H	
5322 216 21082	5111 199 61990	PCB C7E2-B			1	2	1	-	-	-	-	-	1	-	-	-	-	-	R	214H	
5322 216 21083	5111 199 62000	PCB MIOP-B			1	2	1	-	-	-	-	-	-	1	-	-	-	-	R	135H	

DOCUMENT-NUMBER CD82/250/481

SERVICE CODE NUMBER	IDENTIFICATION CODE NUMBER	DESCRIPTION	ASSY	ITEM	ADVICE O	P	Q	S	WHERE USED A	B	C	D	E	F	G	H	I	J	L	V	U
5322 218 70005	5111 199 63950	PCB ALIM 6U6			1	2	1	-	1	-	-	-	-	-	-	-	-	-	R	110H	
5322 218 70006	5111 199 63960	POWER SUPPLY 6U6			1	2	1	-	1	-	-	-	-	-	-	-	-	-	R	156H	
5322 242 74147	2411 535 01332	CRYSTAL 5,0688MHZ			1	3	-	-	-	-	-	-	1	-	-	-	-	-		510E	
5322 242 74295	2411 535 01471	CRYSTAL 22,22MHZ			1	3	-	-	-	-	-	-	1	-	-	-	-	-		292E	
5322 256 30083	2411 086 05062	FUSE D8TD2			1	3	-	-	1	-	1	-	-	-	-	-	-	-		375D	
-																					
5322 256 34044	2411 087 03056	FUSE HOLDER			1	3	-	-	1	-	-	-	-	-	-	-	-	-		942D	
5322 265 30074	2412 030 00006	MAINS INLET			1	3	-	-	1	-	-	-	-	-	-	-	-	-		255D	
5322 265 64078	2411 029 08123	CONN.8609 396 7113			-	-	-	-	-	-	-	2	2	2	-	-	-	-		129E	
5322 265 64122	2422 025 02786	CONN.725789-101-40			-	-	-	-	-	-	-	1	-	-	-	-	-	-		132D	
5322 271 34128	2422 120 00073	MICRO SWITCH V3 9019			1	3	-	-	1	-	-	-	-	-	-	-	-	-		375D	
-																					
5322 273 34147	2411 120 04435	KEY-SWITCH			1	3	-	-	1	-	-	-	-	-	-	-	-	-		980E	
5322 280 24101	2422 132 01663	RELAY MRME15002			1	3	-	-	-	1	-	-	-	-	-	-	-	-		116E	
5322 280 84102	2422 132 01783	RELAY MRME 15005			1	3	-	-	1	-	-	-	-	-	-	-	-	-		924D	

END OF REPORT

DATA SYSTEMS SERVICE - MATERIALS MANAGEMENT

04/05/82 ROM-PROM LIST FOR CENTRAL PROCESSOR

DOCUMENT-NUMBER CD82/250/481

MANUFACTURER ARTICLE NUMBER	OVERPRINT	CARD-IDENT. CODE NUMBER	CARD-NAME	SYSTEM-TYPE	INVOICE PRICE	PROM-SERVICE CODE NUMBER
5111 010 04071	4071	5111 199 61981	C7E1B		550E	
5111 010 04082	4082	5111 199 61981	C7E1B		550E	
5111 010 04092	4092	5111 199 61981	C7E1B		550E	
5111 010 04101	4101	5111 199 61981	C7E1B		550E	
5111 010 06481	6481	5111 199 61981	C7E1B		110G	
-						
5111 010 06491	6491	5111 199 61981	C7E1B		110G	
5111 010 06501	6501	5111 199 61981	C7E1B		110G	
5111 010 06511	6511	5111 199 61981	C7E1B		110G	
5111 010 06521	6521	5111 199 61981	C7E1B		110G	
5111 010 06531	6531	5111 199 61981	C7E1B		110G	
-						
5111 010 06541	6541	5111 199 61981	C7E1B		110G	
5111 010 04062	4062	5111 199 61991	C7E2B		550E	

END OF REPORT

DOCUMENT-NUMBER CD82/250/482

SORT:
* IDENTIFICATION CODE

---

*
*
* !---!
* ! LMO-ADVICE FOR: !
* !---!
* !
* ! P 854-300 !
* !
* ! CENTRAL PROCESSOR !
* !
* !---!
*
*
* ASSY =ASSY NUMBER FOR SERVICE REPORTING
* ITEM =RELATION TO SERVICE MANUAL
*
* ADVICE:
* 0 =NUMBER OF PARTS AT COUNTRY LEVEL UP TO 25 MACHINES
* P =NUMBER OF PARTS AT COUNTRY LEVEL UP TO 100 MACHINES
* Q =NUMBER OF PARTS AT BRANCH LEVEL
* S =NUMBER OF PARTS AT TECHNICIAN LEVEL
*
* T =SPECIAL TOOL/MATERIAL
* - =ADVICE = "0"
* SPACES =STOCK CONCERN-SERVICE
*
* WHERE USED:
* A =6U12 RACK
* B =BATTERY OPTION (P851-246)
* C =FILTER OPTION (P851-247)
* D = (PCB C7E1-B
* E =P857E (PCB C7E2-B
* F = (PCB MIOP-B
* G =
* H =
* I =
* J =
*
* L =R MEANS REPAIRABLE ITEM
*
* V =PRICE CODE
*
* U =OLD/NEW
*
*
*
*
*

END OF REPORT

DOCUMENT-NUMBER CD82/250/482

IDENTIFICATION CODE NUMBER	SERVICE CODE NUMBER	DESCRIPTION	ASSY	ITEM	- ADVICE - O	P	Q	S	- - - WHERE USED A	B	C	D	E	F	G	H	I	J	L	V	U
2011 017 00068	5322 124 74148	CAP 470UF 200V							2	-	-	-	-	-	-	-	-	-		198E	
2011 301 66403	5322 121 44033	CAP.0,1UF 630V							1	-	-	-	-	-	-	-	-	-		138D	
2011 307 48001	4822 121 40519	CAP.3,3NF 250V 10%							2	2	-	-	-	-	-	-	-	-		132C	
2011 308 00554	5322 121 40175	CAP.0,47UF 40V 1%							1	-	-	-	-	-	-	-	-	-		391C	
2013 553 00561	5322 122 34234	CAP.0,1UF 50V							-	-	-	-	1	-	-	-	-	-		214D	
2013 554 08352	5322 122 31699	CAP 680PF 5% 100V							-	-	-	-	-	1	-	-	-	-			
2013 554 08353	5322 122 31701	CAP 1000PF 5% 100V							-	-	-	-	-	1	-	-	-	-			
2013 554 08401	5322 122 31702	CAP 560PF 1% 100V							-	-	-	-	-	1	-	-	-	-			
2022 552 00602	5322 122 34108	CAP.0,1UF 2C067							2	-	-	-	-	-	-	-	-	-		240D	
2022 552 00977	5322 122 34109	CAP. 1UF 50V							-	-	-	-	1	-	-	-	-	-		391D	
2031 220 00018	5322 121 44217	CAP.0,4UF▪250V							1	-	-	-	-	-	-	-	-	-		206D	
2031 220 03009	5322 121 41416	CAP 0,022UF 5% 250V							2	-	-	-	-	-	-	-	-	-		202D	
2111 250 00136	5322 113 44247	RES RB59 100E 3W 10%							2	-	-	-	-	-	-	-	-	-		126D	
2111 250 00138	5322 113 44248	RES.10E RB59							3	-	-	-	-	-	-	-	-	-		141D	
2111 250 00194	5322 113 24164	RES 0,15E 10% 1W							1	-	-	-	-	-	-	-	-	-		275D	
2111 250 40502	5322 113 44251	RES 1E 10%							2	-	-	-	-	-	-	-	-	-		399D	
2122 011 00016	5322 103 10052	POTM 500E LIN 5W							-	2	-	-	-	-	-	-	-	-		310D	
2122 011 00019	5322 103 10023	POT.METER P102 2600							3	2	-	-	-	-	-	-	-	-		375D	
2122 011 00023	5322 103 10118	POTM 200E LIN 0,5W							1	-	-	-	-	-	-	-	-	-		340D	
2122 256 00065	5322 113 34018	RES 4,7E							1	-	-	-	-	-	-	-	-	-		980D	
2122 362 00436	5322 101 10295	POTM 5K CERM 64W							-	1	-	-	-	-	-	-	-	-		141E	
2212 659 03681	4822 122 40163	CAP 680PF 1000V							1	-	-	-	-	-	-	-	-	-		194C	
2222 015 14479	4822 124 20678	CAP.47UF 10V							3	-	-	-	-	-	-	-	-	-			
2222 015 15339	4822 124 20688	CAP 33UF 16V							4	-	-	-	-	-	-	-	-	-		260C	
2222 015 16109	4822 124 20697	CAP.10UF 25V ELECTRO							-	1	-	2	4	2	-	-	-	-			
2222 015 16229	4822 124 20698	CAP.22UF 25V							1	1	-	-	-	-	-	-	-	-		260C	
2222 015 17159	4822 124 20709	CAP.15UF 50% 40V							7	-	-	-	-	-	-	-	-	-		260C	
2222 015 18109	4822 124 20728	CAP.10UF 63V FITCO							-	1	-	-	-	-	-	-	-	-			
2222 016 14101	4822 124 20679	CAP 100UF 10V							1	-	-	-	-	-	-	-	-	-		280C	
2222 016 14221	4822 124 20681	CAP 220UF 10V							-	2	-	-	-	-	-	-	-	-		316C	
2222 016 16101	4822 124 20701	CAP 100F 16V							-	1	-	-	-	-	-	-	-	-			
2222 017 16221	4822 124 20526	CAP.220UF 25V							-	2	-	-	-	-	-	-	-	-			
2222 032 16152	4822 124 20787	CAP 1500UF 25V							1	-	-	-	-	-	-	-	-	-		116D	
2222 034 67471	4822 124 40228	CAP 470UF 40V							2	-	-	-	-	-	-	-	-	-		872C	
2222 108 34152	5322 124 24156	CAP.1500UF 10V							2	-	-	-	-	-	-	-	-	-		354D	
2222 344 21155	5322 121 40227	CAP.1,5UF 100V							1	-	-	-	-	-	-	-	-	-		822C	
2222 344 21683	5322 121 44137	CAP.68NF 10% 250V							1	-	-	-	-	-	-	-	-	-		159C	
2222 344 90002	5322 121 40323	CAP.0,1UF 1% CKB68							4	2	-	-	-	-	-	-	-	-		218C	
2222 344 90022	5322 121 40175	CAP.0,47UF 100V 10%							1	-	-	-	-	-	-	-	-	-		391C	
2222 427 44701	5322 121 54078	CAP.470PF 1% 500V							-	-	-	-	-	1	-	-	-	-		431C	

IDENTIFICATION CODE NUMBER	SERVICE CODE NUMBER	DESCRIPTION	ASSY	ITEM	- ADVICE - O P Q S	WHERE USED A	B	C	D	E	F	G	H	I	J	L	V	U
2222 629 01103	4822 122 30043	CAP. 10NF 63V				5	1	-	20	22	39	-	-	-	-			855B
2222 629 03223	4822 122 30103	CAP. 22000 PF				14	-	-	-	-	-	-	-	-	-			135C
2222 630 01102	4822 122 30027	CAP.1000PF 1000V 10%				4	-	-	1	2	1	-	-	-	-			
2222 630 01152	4822 122 31169	CAP.1500PF 100V 10%				-	-	-	-	1	-	-	-	-	-			
2222 630 01272	4822 122 30057	CAP. 2N7 100V				1	-	-	-	-	-	-	-	-	-			942B
2222 630 01332	4822 122 30099	CAP.3.3NF±10% 100V				1	2	-	-	-	-	-	-	-	-			
2222 630 01391	4822 122 30091	CAP.390PF 10% CER				-	-	-	-	3	-	-	-	-	-			
2222 630 01392	4822 122 30098	CAP.3900PF				-	-	-	-	1	-	-	-	-	-			
2222 630 01471	4822 122 30034	CAP.470PF 10% CERP				-	-	-	-	1	-	-	-	-	-			
2222 630 01472	4822 122 30128	CAP.4,7NF 100V CER				-	-	-	-	1	-	-	-	-	-			
2222 630 01681	4822 122 30053	CAP.680PF CERPLAT				-	-	-	-	-	1	-	-	-	-			
2222 631 10339	4822 122 31067	CAP.33PF				-	-	-	-	1	-	-	-	-	-			
2222 631 10689	4822 122 31076	CAP..68PF 100V				-	-	-	-	-	1	-	-	-	-			
2222 631 58101	4822 122 31081	CAP.100PF CERPLAT				-	1	-	-	-	-	-	-	-	-			
2222 631 58151	4822 122 31085	CAP.150PF				1	-	-	-	-	-	-	-	-	-			924B
2222 631 58271	4822 122 30107	CAP.270PF 63V 2%				-	-	-	-	1	-	-	-	-	-			
2222 631 70471	4822 122 30034	CAP. 470PF/100=				-	-	-	-	-	1	-	-	-	-			
2322 151 51002	4822 116 51235	RES.1K MR25				-	1	-	-	-	-	-	-	-	-			
2322 151 51003	4822 116 51253	RES.10K MR25				1	1	-	-	-	-	-	-	-	-			
2322 151 51101	5322 116 54474	RES.110E 0,125W 1%				-	-	-	-	1	1	-	-	-	-			540B
2322 151 51102	4822 116 51236	RES. 1.1KOHM 1%				1	1	-	-	-	-	-	-	-	-			
2322 151 51333	5322 116 55276	RES.13,3K +-1% 0,4W				1	-	-	-	-	-	-	-	-	-			572B
2322 151 51471	5322 116 50766	RES.147E MR25 1% 1/8				-	-	-	2	2	3	-	-	-	-			304B
2322 151 51472	5322 116 50635	RES.1K47 MR25				-	-	-	-	1	-	-	-	-	-			298B
2322 151 51473	5322 116 54632	RES.1,47K 0,125W 1%				-	-	-	-	1	-	-	-	-	-			298B
2322 151 51621	5322 116 50417	RES.162E 1%±1/8W				-	-	-	-	-	1	-	-	-	-			391B
2322 151 51623	5322 116 50593	RES.16K2 0,5% 0,4W				1	-	-	-	-	-	-	-	-	-			431B
2322 151 51783	5322 116 54637	RES.R17K8 MR25				-	2	-	-	-	-	-	-	-	-			391B
2322 151 51963	5322 116 54641	RES.19,6K 1/8W 1%				1	-	-	-	-	-	-	-	-	-			292B
2322 151 52152	5322 116 50767	RES.2,15K 1/8W 1%				-	1	-	-	1	-	-	-	-	-			391B
2322 151 52373	5322 116 54646	RES.23,7K +-1% 0,4W				-	1	-	-	-	-	-	-	-	-			322B
2322 151 52614	5322 116 54736	RES. 261KOHM				-	-	-	-	1	-	-	-	-	-			583B
2322 151 53162	5322 116 50579	RES.3,16K 1/8W 1%				-	-	-	-	1	-	-	-	-	-			550B
2322 151 53163	5322 116 54657	RES.31,6K 1/8W 1%				1	-	-	-	-	-	-	-	-	-			550B
2322 151 53482	5322 116 54585	RES.3,48K 1/8W 1%				1	-	-	-	-	-	-	-	-	-			292B
2322 151 53831	5322 116 53831	RES.383E +-1% 0,4W				1	-	-	-	-	-	-	-	-	-			439B
2322 151 54641	5322 116 50536	RES.464E MR25				-	-	-	-	1	-	-	-	-	-			447B
2322 151 54642	5322 116 50484	RES 4K64 0,25W 1%				1	-	-	-	-	-	-	-	-	-			550B
2322 151 54872	5322 116 50509	RES 4K87 1% 0,125W				1	-	-	-	-	-	-	-	-	-			292B
2322 151 55112	5322 116 54595	RES. 5K11 1%				2	1	-	-	-	-	-	-	-	-			463B

IDENTIFICATION CODE NUMBER	SERVICE CODE NUMBER	DESCRIPTION	ASSY	ITEM	- ADVICE - O P Q S	- - - WHERE USED A B C	D	E	F	G	H	I	J	L V U
2322 151 55362	5322 116 54597	RES 5K36 1% 0,125W				1 - -	-	-	-	-	-	-	-	292B
2322 151 55622	5322 116 54011	RES. 5K62 0,4W/1%				1 - -	-	-	-	-	-	-	-	304B
2322 151 55902	5322 116 50583	RES. 5K9 1%				1 - -	-	-	-	-	-	-	-	304B
2322 151 56192	5322 116 50608	RES 6.2K 0.25W 5%				1 - -	-	-	-	-	-	-	-	292B
2322 151 56492	5322 116 54603	RESIS 6,49K +-1% 0,4				1 - -	-	-	-	-	-	-	-	298B
2322 151 56811	4822 116 51233	RES.681E MR25				- - -	-	3	-	-	-	-	-	
2322 151 56812	5322 116 54012	RES.6K81 0,4W 1%				1 1 -	-	1	-	-	-	-	-	292B
2322 151 57152	5322 116 54606	RES.7K15 1% 0,4W				1 - -	-	-	-	-	-	-	-	391B
2322 151 57501	4822 116 51234	RES.750E 1%				1 - -	-	-	-	-	-	-	-	745B
2322 151 59091	5322 116 55278	RES. 909R 1% 0,4W				- 1 -	-	-	-	-	-	-	-	572B
2322 151 59092	4822 116 51284	RES. 8.09KOHM 1%				2 - -	-	-	-	-	-	-	-	745B
2322 151 59093	5322 116 54694	RES.90,9K +-1%■0,4W				1 - -	-	-	-	-	-	-	-	110C
2322 211 13101	4822 110 73081	RES. 100E 5% 0.25W				5 1 -	-	-	-	-	-	-	-	
2322 211 13102	4822 110 73107	RES. 1K0				7 5 -	9	18	7	-	-	-	-	717B
2322 211 13103	4822 110 73134	RES. 10K				3 2 -	-	-	-	-	-	-	-	717B
2322 211 13104	4822 110 73161	RES.100K 1/4W 5%				1 2 -	-	-	-	-	-	-	-	775B
2322 211 13123	4822 110 73136	RES.12K 1/4W 5%				1 - -	-	-	-	-	-	-	-	717B
2322 211 13162	4822 110 60113	RES 1K6 5% 0,25W				1 - -	-	-	-	-	-	-	-	340B
2322 211 13183	4822 110 73141	RES 18K 5% 0,25W				2 - -	-	-	-	-	-	-	-	717B
2322 211 13201	4822 110 70088	RES.200R/5 0,33/70				1 3 -	-	-	-	-	-	-	-	116C
2322 211 13202	4822 110 70088	RES.2K0/5 0,33/70				3 - -	-	-	-	-	-	-	-	116C
2322 211 13203	4822 110 70142	RES 20K 5% 0,25W				- 1 -	-	-	-	-	-	-	-	116C
2322 211 13221	4822 110 73089	RES. 220 OHM				- - -	1	4	-	-	-	-	-	745B
2322 211 13241	4822 110 70091	RES.240E 1/4W 5%				1 - -	-	-	-	-	-	-	-	116C
2322 211 13243	4822 110 70144	RES.24K 1/4W 5%				2 1 -	-	-	-	-	-	-	-	116C
2322 211 13271	4822 110 73092	RES.270E 1/4W 5%				- - -	1	-	-	-	-	-	-	717B
2322 211 13272	4822 110 73118	RES. 2.7KOHM 5%				1 - -	-	-	-	-	-	-	-	745B
2322 211 13331	4822 110 73094	RES. 330 OHM				2 - -	-	-	-	-	-	-	-	745B
2322 211 13391	4822 110 63096	RES. 390 OHM				1 - -	1	-	-	-	-	-	-	
2322 211 13432	4822 110 70124	RES 4K3 5% 0,25W				- 1 -	-	-	-	-	-	-	-	116C
2322 211 13472	4822 110 73125	RES.4,7K 1/4W 5%				2 - -	-	-	-	-	-	-	-	745B
2322 211 13479	4822 110 73072	RES.47E 1/4W 5%				1 - -	-	-	-	-	-	-	-	717B
2322 211 13511	4822 110 70099	RES 510E 5% 0,25W				- 2 -	-	-	-	-	-	-	-	116C
2322 211 13512	4822 110 70126	RES 5K1 5% 0,25W				- 2 -	-	-	-	-	-	-	-	116C
2322 211 13622	4822 110 70128	RES.6K2/5 0,33/70				1 2 -	-	-	-	-	-	-	-	116C
2322 211 13681	4822 110 73103	RES. 680 OHM				1 - -	1	-	-	-	-	-	-	717B
2322 211 13682	4822 110 73129	RES. 6.8K				- 1 -	-	-	-	-	-	-	-	745B
2322 211 13751	4822 110 70104	RES 750E 5% 0,25W				1 - -	-	-	-	-	-	-	-	116C
2322 211 13821	4822 110 73105	RES. 820 OHM				- 1 -	-	-	-	-	-	-	-	717B
2322 211 13822	4822 110 73132	RES. 8.2KOHM				1 1 -	-	-	-	-	-	-	-	745B

IDENTIFICATION CODE NUMBER	SERVICE CODE NUMBER	DESCRIPTION	ASSY	ITEM	- ADVICE - O	P	Q	S	WHERE USED A	B	C	D	E	F	G	H	I	J	L	V	U
2322 212 13102	4822 110 53107	RES.1K 1/2W 5%							1	-	-	-	-	-	-	-	-	-		583B	
2322 212 13301	5322 111 44006	RES.300E 5% 0.5W							1	4	-	-	-	-	-	-	-	-		924B	
2322 212 13561	4822 110 53101	RES. 560 0.25W 5%							2	2	-	-	-	-	-	-	-	-			
2322 212 13621	4822 116 51232	RES 620E 5% 0,5W							-	1	-	-	-	-	-	-	-	-		745B	
2322 212 13829	4822 110 53078	RES 82E 5% 0,5W							-	1	-	-	-	-	-	-	-	-		583B	
2322 213 13151	4822 110 43085	RES 150E 5% 05W							1	-	-	-	-	-	-	-	-	-		116C	
2322 214 13151	4822 110 23085	RES.150E 5% 1,15W							1	-	-	-	-	-	-	-	-	-		194C	
2322 214 13473	4822 110 23152	RES. 47K							2	1	-	-	-	-	-	-	-	-		194C	
2411 029 08123	5322 265 64078	CONN.8609 396 7113							-	-	-	2	2	2	-	-	-	-		129E	
2411 086 05062	5322 256 30083	FUSE D8TD2							1	-	1	-	-	-	-	-	-	-		375D	
2411 087 03056	5322 256 34044	FUSE HOLDER							1	-	-	-	-	-	-	-	-	-		942D	
2411 120 04435	5322 273 34147	KEY-SWITCH							1	-	-	-	-	-	-	-	-	-		980E	
2411 535 01332	5322 242 74147	CRYSTAL 5,0688MHZ							-	-	-	-	1	-	-	-	-	-		510E	
2411 535 01471	5322 242 74295	CRYSTAL 22,22MHZ							-	-	-	-	1	-	-	-	-	-		292E	
2412 030 00006	5322 265 30074	MAINS INLET							1	-	-	-	-	-	-	-	-	-		255D	
2422 025 02281	5322 265 44121	CONN. 75789-101-10							-	-	-	-	3	-	-	-	-	-		561D	
2422 025 02786	5322 265 64122	CONN.725789-101-40							-	-	-	1	-	-	-	-	-	-		132D	
2422 120 00073	5322 271 34128	MICRO SWITCH V3 9019							1	-	-	-	-	-	-	-	-	-		375D	
2422 132 01663	5322 280 24101	RELAY MRME15002							-	1	-	-	-	-	-	-	-	-		116E	
2422 132 01783	5322 280 84102	RELAY MRME 15005							1	-	-	-	-	-	-	-	-	-		924D	
2422 535 98161	5322 157 51224	COIL SP0406 6R8K							1	-	-	-	-	-	-	-	-	-		166D	
2432 527 00039	5322 121 44293	FILTER							-	-	1	-	-	-	-	-	-	-		150G	
5111 000 00031	5322 209 80234	IC 7402							1	-	-	-	-	-	-	-	-	-		240D	
5111 000 00291	5322 209 84017	IC 74121							1	-	-	-	-	-	-	-	-	-		906C	
5111 000 00481	5322 209 84167	IC SN74S00N-00							-	-	-	2	2	-	-	-	-	-		423D	
5111 000 00491	5322 209 84475	IC N74S04A							-	-	-	2	2	2	-	-	-	-		190D	
5111 000 00571	5322 209 84671	IC 9602							1	-	-	-	-	-	-	-	-	-		135E	
5111 000 00601	5322 209 84237	IC SN74S112N							-	-	-	-	1	3	-	-	-	-		255D	
5111 000 00741	5322 209 84341	IC 74132							1	-	-	-	-	-	-	-	-	-		126D	
5111 000 00791	5322 209 84183	IC SN74S74N-00							-	-	-	3	5	7	-	-	-	-		170D	
5111 000 00801	5322 209 84915	IC N74S11N							-	-	-	1	1	2	-	-	-	-		166D	
5111 000 00921	5322 209 84954	IC SN74S10N							-	-	-	1	1	2	-	-	-	-		594D	
5111 000 00941	5322 209 54058	ROM 3101A							-	-	-	-	-	2	-	-	-	-		678E	
5111 000 01791	5322 209 85195	IC SN74S20N							-	-	-	2	-	1	-	-	-	-		240D	
5111 000 01821	5322 209 85451	IC N74S175B							-	-	-	1	-	-	-	-	-	-		144D	
5111 000 01871	5322 209 84307	IC MC1488L							-	-	-	-	1	-	-	-	-	-		530D	
5111 000 01881	5322 209 85619	IC 1489A							-	-	-	-	1	-	-	-	-	-		717D	
5111 000 02131	5322 209 85672	IC N74S138B							-	-	-	4	1	-	-	-	-	-		190D	
5111 000 02151	5322 209 85683	IC N74S174B							-	-	-	1	-	-	-	-	-	-		214D	
5111 000 02241	5322 209 85407	IC N74S02A							-	-	-	1	1	1	-	-	-	-		104D	

IDENTIFICATION CODE NUMBER	SERVICE CODE NUMBER	DESCRIPTION	ASSY	ITEM	ADVICE O	P	Q	S	WHERE USED A	B	C	D	E	F	G	H	I	J	L	V	U
5111 000 02301	5322 209 85688	IC N74S153B							-	-	-	1	1	3	-	-	-	-		138D	
5111 000 02341	5322 130 44715	REGULATOR 7812							2	-	-	-	-	-	-	-	-	-		942D	
5111 000 02451	5322 209 85669	IC SN74S157N							-	-	-	2	-	-	-	-	-	-		162D	
5111 000 02471	5322 209 85824	IC NE555							-	1	-	-	-	-	-	-	-	-		455D	
5111 000 02481	5322 209 85604	IC N74LS11A							-	-	-	-	1	-	-	-	-	-		166D	
5111 000 02531	5322 209 85453	IC N74S151B							-	-	-	1	-	-	-	-	-	-		141D	
5111 000 02541	5322 209 85814	IC N74S182F							-	-	-	1	-	-	-	-	-	-		214D	
5111 000 02651	5322 209 84823	IC N74LS00A							-	-	-	-	2	-	-	-	-	-		156D	
5111 000 02661	4822 209 80621	IC 74LS04							-	-	-	1	1	-	-	-	-	-			
5111 000 02691	5322 209 85489	IC N74LS157B							-	-	-	-	2	2	-	-	-	-		166D	
5111 000 02701	5322 209 84995	IC SN74LS08N-00							-	-	-	1	1	1	-	-	-	-		147D	
5111 000 02711	5322 209 85312	IC N74LS02A							-	-	-	1	1	2	-	-	-	-		162D	
5111 000 02721	5322 209 85311	IC N74LS32A							-	-	-	-	2	-	-	-	-	-		162D	
5111 000 02831	4822 209 80782	IC 74LS74							-	-	-	1	1	2	-	-	-	-			
5111 000 02851	5322 209 84997	IC SN74LS86N-00							-	-	-	1	-	-	-	-	-	-		186D	
5111 000 02911	5322 209 86052	IC 74LS283							-	-	-	-	-	6	-	-	-	-		162D	
5111 000 02921	5322 209 85937	IC N74LS298N							-	-	-	-	2	-	-	-	-	-		265D	
5111 000 03591	5322 209 85615	IC N74LS85N							-	-	-	-	4	5	-	-	-	-		186D	
5111 000 03641	5322 209 84996	IC N74LS10A							-	-	-	-	1	-	-	-	-	-		202D	
5111 000 03671	5322 209 85679	IC N74S32A							-	-	-	1	-	3	-	-	-	-		112D	
5111 000 03691	5322 209 85605	IC N74LS38A							-	-	-	1	1	-	-	-	-	-		166D	
5111 000 03742	5322 209 85817	IC AM2901ADC							-	-	-	4	-	-	-	-	-	-		550E	
5111 000 03801	5322 209 85266	IC SN74LS123N							-	-	-	-	1	-	-	-	-	-		275D	
5111 000 03871	4822 209 80447	IC N74LS393N							-	-	-	-	1	-	-	-	-	-			
5111 000 03891	5322 209 85681	IC N74S08A							-	-	-	1	1	1	-	-	-	-		114D	
5111 000 03911	5322 209 85792	IC N74LS273N							-	-	-	5	3	6	-	-	-	-		240D	
5111 000 03931	5322 111 94237	RES.NET.10215(15X1K)							-	-	-	-	-	2	-	-	-	-		447D	
5111 000 03941	5322 209 85869	IC SN74LS374N							-	-	-	2	2	3	-	-	-	-		550D	
5111 000 03961	5322 209 54526	IC.82S09							-	-	-	-	-	2	-	-	-	-			
5111 000 04011	5322 209 86258	IC 74LS377							-	-	-	2	3	-	-	-	-	-		641D	
5111 000 04021	5322 209 86259	IC 74LS348							-	-	-	1	2	4	-	-	-	-		561D	
5111 000 04051	5322 209 86224	IC SN74LS251							-	-	-	2	-	-	-	-	-	-		316D	
5111 000 04071	5322 209 85267	IC SN74S132N-00							-	-	-	3	1	2	-	-	-	-		375D	
5111 000 04091	5322 209 85862	IC SN74LS240N							-	-	-	1	4	3	-	-	-	-		691D	
5111 000 04111	5322 209 86086	IC 74S373							-	-	-	-	-	1	-	-	-	-		717D	
5111 000 04121	5322 209 86162	IC.74S374							-	-	-	1	1	-	-	-	-	-		123E	
5111 000 04131	5322 209 85967	IC N74LS173N							-	-	-	1	-	-	-	-	-	-		280D	
5111 000 04241	5322 111 94221	R.NETW.39107(7X390E)							-	-	-	1	1	5	-	-	-	-		322D	
5111 000 04251	5322 209 86246	IC 2917A							-	-	-	-	4	-	-	-	-	-		340E	
5111 000 04261	5322 209 86017	IC N74LS244N							-	-	-	3	3	5	-	-	-	-		322D	

IDENTIFICATION CODE NUMBER	SERVICE CODE NUMBER	DESCRIPTION	ASSY	ITEM	- ADVICE - O	P	Q	S	- - - WHERE USED - - - A	B	C	D	E	F	G	H	I	J	L	V	U
5111 000 04271	5322 130 44433	IC 8251A							-	-	-	-	2	-	-	-	-	-		806D	
5111 000 04291	5322 209 85677	IC 74S38							1	1	-	1	1	1	-	-	-	-		126D	
5111 000 04371	5322 209 86211	IC 8304D							-	-	-	-	1	-	-	-	-	-		132E	
5111 000 04981	5322 209 86393	IC 74LS169							-	-	-	2	2	-	-	-	-	-		399D	
5111 000 05291	5322 111 90061	RES NET 681-9							14	-	-	-	-	-	-	-	-	-		304D	
5111 000 05361	5322 209 86062	IC SN74LS373J							-	-	-	-	3	4	-	-	-	-		872D	
5111 000 05371	5322 209 86394	IC-VOET DIL 28							-	-	-	-	-	6	-	-	-	-		906D	
5111 000 05401	5322 209 86395	IC AM2910DC							-	-	-	1	-	-	-	-	-	-		159G	
5111 010 02731	5322 157 54097	COIL 2731							-	1	-	-	-	-	-	-	-	-		153E	
5111 010 02741	5322 157 54098	COIL 2741							1	1	-	-	-	-	-	-	-	-		156E	
5111 010 03781	5322 157 54086	COIL 3781							1	2	-	-	-	-	-	-	-	-		174E	
5111 010 04301	5322 146 24464	TRANSFORMER TR4301							1	-	-	-	-	-	-	-	-	-			
5111 010 04381	5322 142 64092	TRANSFORMER TR4381							1	-	-	-	-	-	-	-	-	-		186G	
5111 010 04382	5322 142 64092	TRANSFORMER TR4382							1	-	-	-	-	-	-	-	-	-		186G	
5111 010 04561	5322 157 54141	COIL 4561							1	-	-	-	-	-	-	-	-	-		108G	
5111 010 05741	5322 157 51223	COIL 5741							1	-	-	-	-	-	-	-	-	-		334E	
5111 010 06001	5322 158 50055	TRANSFORMER TR6001							1	-	-	-	-	-	-	-	-	-			
5111 199 61980	5322 216 21081	PCB C7E1-B							-	-	-	1	-	-	-	-	-	-		280H	
5111 199 61990	5322 216 21082	PCB C7E2-B							-	-	-	-	1	-	-	-	-	-		214H	
5111 199 62000	5322 216 21083	PCB MIOP-B							-	-	-	-	-	1	-	-	-	-		135H	
5111 199 63750	5322 216 25723	PCB MIOD-A							-	-	-	-	-	1	-	-	-	-		116H	
5111 199 63760	5322 216 25724	PCB C7E2-A							-	-	-	-	1	-	-	-	-	-		202H	
5111 199 63770	5322 216 25725	PCB C7E1-A							-	-	-	1	-	-	-	-	-	-		354H	
5111 199 63930	5322 216 21015	PCB OB3U							-	1	-	-	-	-	-	-	-	-		480G	
5111 199 63950	5322 218 70005	PCB ALIM 6U6							1	-	-	-	-	-	-	-	-	-		110H	
5111 199 63960	5322 218 70006	POWER SUPPLY 6U6							1	-	-	-	-	-	-	-	-	-		156H	
5111 199 67480	5322 216 25623	PCB MIOP							-	-	-	-	-	1	-	-	-	-		855G	
5111 199 67490	5322 216 25624	PCB C7E2							-	-	-	-	1	-	-	-	-	-		150H	
5111 199 67500	5322 216 25625	PCB C7E1							-	-	-	1	-	-	-	-	-	-		260H	
9330 219 20112	5322 130 40417	TRANS.BSX20							-	-	-	-	1	-	-	-	-	-		790C	
9330 282 80112	5322 130 40496	TRANS.2N2219							1	-	-	-	-	-	-	-	-	-		872C	
9330 873 30112	4822 130 30414	DIODE BY164							1	-	-	-	-	-	-	-	-	-		924C	
9331 119 40112	5322 130 34405	DIODE 1N823							1	1	-	-	-	-	-	-	-	-		174D	
9331 126 70112	5322 130 34321	DIODE 1N4151							-	-	-	1	-	-	-	-	-	-		838B	
9331 177 20112	4822 130 34233	DIODE BZX79C5V1							-	1	-	-	-	-	-	-	-	-		182C	
9331 177 40112	4822 130 31111	DIODE BZX 79/C6V2							1	-	-	-	-	-	-	-	-	-		540C	
9331 177 60112	4822 130 30861	ZENER BZX79C7V5							1	-	-	-	-	-	-	-	-	-		182C	
9331 178 00112	4822 130 34488	DIODE BZX79-C11							1	-	-	-	-	-	-	-	-	-		182C	
9331 186 40112	5322 130 34714	DIODE 1N3900R							2	-	-	-	-	-	-	-	-	-		665D	
9331 190 60112	5322 130 34323	DIODE 1N4005							2	-	-	-	-	-	-	-	-	-		347C	

DOCUMENT-NUMBER CD82/250/482

IDENTIFICATION CODE NUMBER	SERVICE CODE NUMBER	DESCRIPTION	ASSY	ITEM	ADVICE O	P	Q	S	WHERE USED A	B	C	D	E	F	G	H	I	J	L	V	U
9331 321 20112	4822 130 34049	ZENER BZX75C2V1							1	-	-	-	-	-	-	-	-	-			
9331 321 40112	4822 130 30765	Z-DIODE BZX75/C3V6							3	-	-	-	-	-	-	-	-	-		455C	
9331 591 40112	5322 130 34842	Z-DIODE BZX87C6V8							1	-	-	-	-	-	-	-	-	-		605C	
9331 710 40112	4822 130 40917	TRANS BD236							-	1	-	-	-	-	-	-	-	-		106D	
9331 713 51112	5322 209 84638	IC UA723DC							1	-	-	-	-	-	-	-	-	-		153E	
-																					
9332 306 10112	5322 130 44278	TRANS BDX78							1	-	-	-	-	-	-	-	-	-		310D	
9332 444 90112	5322 130 34707	DIODE MR820							-	2	-	-	-	-	-	-	-	-		889D	
9332 530 90112	4822 130 41451	TRANS. BD678							-	2	-	-	-	-	-	-	-	-		198D	
9332 815 20112	5322 209 85452	TRANS BUX 80							1	-	-	-	-	-	-	-	-	-		126D	
9333 341 80112	5322 130 34605	DIODE BAX12A							7	9	-	-	-	-	-	-	-	-		190C	
-																					
9333 347 60112	5322 209 85662	IC TDA1060							1	2	-	-	-	-	-	-	-	-		540D	
9333 377 40112	5322 209 14248	IC COM 5016							-	-	-	-	1	-	-	-	-	-		510E	
9333 851 20112	5322 130 34708	DIODE BY214-50							-	1	-	-	-	-	-	-	-	-		354D	
9333 878 90112	5322 130 34778	DIODE 1N5821							-	1	-	-	-	-	-	-	-	-		116E	
9334 554 50682	5322 209 86419	IC LM393N							1	1	-	-	-	-	-	-	-	-		572D	
-																					
9334 639 90112	5322 130 44832	TRANS 2N4400							5	8	-	-	-	-	-	-	-	-			
9334 640 00112	5322 130 44835	TRANS 2N4402							2	-	-	-	-	-	-	-	-	-		108D	
9334 640 10112	5322 130 34894	DIODE PFZ6,8							1	-	-	-	-	-	-	-	-	-		790D	
9334 640 20112	5322 130 34895	DIODE PFZ15							1	-	-	-	-	-	-	-	-	-		617D	
9334 640 30112	5322 130 34896	DIODE BY218-100							2	-	-	-	-	-	-	-	-	-		235D	
-																					
9334 640 50112	5322 130 34897	DIODE MR821							2	-	-	-	-	-	-	-	-	-		641D	
9334 654 10112	5322 130 50336	DIODE C3200/3300							1	-	-	-	-	-	-	-	-	-			
9334 941 60682	5322 209 86396	IC.AM2932DC							-	-	-	-	4	-	-	-	-	-		153G	
9335 001 00112	4822 130 31348	DIODE BYV96D							4	-	-	-	-	-	-	-	-	-		665C	

END OF REPORT

DOCUMENT-NUMBER CD82/250/483

SORT:
* SERVICE CODE

---

*
*
* ┌──┐
* │ LMO-ADVICE FOR: │
* ├──┤
* │ │
* │ P 854-400 │
* │ │
* │ CENTRAL PROCESSOR │
* │ │
* └──┘
*
*
* ASSY =ASSY NUMBER FOR SERVICE REPORTING
* ITEM =RELATION TO SERVICE MANUAL
*
* ADVICE:
* O =NUMBER OF PARTS AT COUNTRY LEVEL UP TO 25 MACHINES
* P =NUMBER OF PARTS AT COUNTRY LEVEL UP TO 100 MACHINES
* Q =NUMBER OF PARTS AT BRANCH LEVEL
* S =NUMBER OF PARTS AT TECHNICIAN LEVEL
*
* T =SPECIAL TOOL/MATERIAL
* - =ADVICE = "0"
* SPACES =STOCK CONCERN-SERVICE
*
* WHERE USED:
* A =RU22 RACK
* B =PSU-B (PCB PSUB
* C = (PCB PSUC
* D =PCB PSU-M
* E =FILTER BOARD
* F = (PCB C7E1-B
* G =P857E (PCB C7E2-B
* H = (PCB MIOP-B
* I =
* J =
*
* L =R MEANS REPAIRABLE ITEM
*
* V =PRICE CODE
*
* U =OLD/NEW
*
*
*
*
*

END OF REPORT

DOCUMENT-NUMBER CD82/250/483

SERVICE CODE NUMBER	IDENTIFICATION CODE NUMBER	DESCRIPTION	ASSY	ITEM	ADVICE O	P	Q	S	WHERE USED A	B	C	D	E	F	G	H	I	J	L	V	U
4822 110 53098	2322 212 13471	RES. 470 OHM 5% 0			1	3	-	-	-	-	1	-	-	-	-	-	-	-		583B	
4822 110 53161	2322 212 13104	RES.100E/0,25W			1	3	-	-	-	2	-	-	-	-	-	-	-	-			
4822 110 63096	2322 211 13391	RES. 390 OHM			1	3	-	-	-	-	-	-	-	1	-	-	-	-			
4822 110 73083	2322 211 13121	RES.120E 0,33W 5%			1	3	-	-	1	-	-	-	-	-	-	-	-	-		717B	
4822 110 73089	2322 211 13221	RES. 220 OHM			1	3	-	-	-	-	-	-	-	1	4	-	-	-		745B	
4822 110 73092	2322 211 13271	RES.270E 1/4W 5%			1	3	-	-	-	-	-	-	-	1	-	-	-	-		717B	
4822 110 73103	2322 211 13681	RES. 680 OHM			1	3	-	-	-	-	-	-	-	1	-	-	-	-		717B	
4822 110 73107	2322 211 13102	RES. 1K0			1	3	-	-	-	-	-	-	-	9	18	7	-	-		717B	
4822 116 51233	2322 151 56811	RES.681E MR25			1	3	-	-	-	-	2	-	-	-	3	-	-	-			
4822 116 51235	2322 151 51002	RES.1K MR25			1	3	-	-	-	6	8	1	-	-	-	-	-	-			
4822 116 51245	2322 151 52212	RES. 2K21 1% 0,4W			1	3	-	-	-	-	1	-	-	-	-	-	-	-		653B	
4822 116 51246	2322 151 53012	RES.RK01 0,5% 0,4W			1	3	-	-	-	-	4	-	-	-	-	-	-	-		745B	
4822 116 51282	2322 151 55111	RES.511E 1% 1/8W			1	3	-	-	-	-	1	-	-	-	-	-	-	-			
4822 121 40145	2222 344 61104	CAP 100N +-10% 630V			1	3	-	-	-	1	-	-	-	-	-	-	-	-			
4822 121 40536	2012 331 00115	CAP. 1N0 630V			1	3	-	-	-	-	1	-	-	-	-	-	-	-		260C	
4822 122 30027	2222 630 01102	CAP.1000PF 1000V 10%			1	3	-	-	-	-	-	-	-	1	2	1	-	-			
4822 122 30034	2222 630 05471	CAP.470PF 2% 100V			1	3	-	-	-	-	10	5	-	-	1	1	-	-		583B	
4822 122 30043	2222 629 01103	CAP. 10NF 63V			1	3	-	-	-	-	-	-	-	20	22	39	-	-		855B	
4822 122 30053	2222 630 01681	CAP.680PF CERPLAT			1	3	-	-	-	-	-	-	-	-	-	1	-	-			
4822 122 30091	2222 630 01391	CAP.390PF 10% CER			1	3	-	-	-	-	-	-	-	-	3	-	-	-			
4822 122 30098	2222 630 01392	CAP.3900PF			1	3	-	-	-	-	-	-	-	-	1	-	-	-			
4822 122 30103	2222 629 03223	CAP. 22000 PF			1	3	-	-	14	1	2	-	-	-	-	-	-	-		135C	
4822 122 30107	2222 631 58271	CAP.270PF 63V 2%			1	3	-	-	-	-	-	-	-	-	1	-	-	-			
4822 122 30114	2222 630 05222	CAP.2,2NF 10% 100V			1	3	-	-	-	-	1	-	-	-	-	-	-	-		855B	
4822 122 30128	2222 630 05472	CAP 4N7 100V			1	3	-	-	-	-	3	-	-	-	1	-	-	-			
4822 122 31067	2222 631 10339	CAP.33PF			1	3	-	-	-	-	-	-	-	-	1	-	-	-			
4822 122 31076	2222 631 10689	CAP..68PF 100V			1	3	-	-	-	-	-	-	-	-	-	1	-	-			
4822 122 31085	2222 641 34151	CAP.N150/1B 150P/2			1	3	-	-	-	-	-	2	-	-	-	-	-	-		924B	
4822 122 31169	2222 630 01152	CAP.1500PF 100V 10%			1	3	-	-	-	-	-	-	-	-	1	-	-	-			
4822 122 31205	2222 641 34479	KERKO 47PF +-2% 100V			1	3	-	-	-	-	1	-	-	-	-	-	-	-			
4822 124 10197	2012 198 03479	ELCO 47MU 6,3V			1	3	-	-	-	-	1	-	-	-	-	-	-	-			
4822 124 20678	2222 015 14479	CAP.47UF 10V			1	3	-	-	1	-	-	-	-	-	-	-	-	-			
4822 124 20697	2222 015 16109	CAP.10UF 25V ELECTRO			1	3	-	-	-	-	-	-	-	2	4	2	-	-			
4822 124 20698	2222 015 16229	CAP.22UF 25V			1	3	-	-	2	-	-	-	-	-	-	-	-	-		260C	
4822 124 20757	2020 002 83471	CAP.470MU/16			1	3	-	-	-	2	-	2	-	-	-	-	-	-			
4822 124 20779	2222 032 15222	ELCO 2M2/16			1	3	-	-	-	-	-	2	-	-	-	-	-	-		114D	
4822 124 20793	2212 020 17471	ELCO 470MU/40			1	3	-	-	-	-	-	3	-	-	-	-	-	-		838C	
4822 124 20797	2222 033 17222	CAP. 2200UF 50% 40V			1	3	-	-	-	-	-	2	-	-	-	-	-	-		255D	
4822 124 40235	2020 002 85101	ELCO 100MU/25			1	3	-	-	-	-	3	-	-	-	-	-	-	-		500C	
4822 130 30862	9331 177 80112	DIODE BZX79-C9V1			1	3	-	-	-	-	1	1	-	-	-	-	-	-		182C	

SERVICE CODE NUMBER	IDENTIFICATION CODE NUMBER	DESCRIPTION	ASSY	ITEM	ADVICE O	P	Q	S	WHERE USED A	B	C	D	E	F	G	H	I	J	L	V	U
4822 130 31051	9332 081 90112	DIODE BY208-1000			1	3	-	-	-	2	-	-	-	-	-	-	-	-		629C	
4822 130 34121	9330 229 10112	DIODE BAX 18			1	3	-	-	-	-	1	5	-	-	-	-	-	-			
4822 130 34173	9331 668 20112	Z-DIODE BZX79-B5V6			1	3	-	-	-	-	5	1	-	-	-	-	-	-		182C	
4822 130 34174	9331 668 00112	Z-DIODE BZX79-B4V7			1	3	-	-	-	-	2	2	-	-	-	-	-	-			
4822 130 34197	9331 668 90112	DIODE BZX79 C12			1	3	-	-	-	-	-	1	-	-	-	-	-	-		182C	
4822 130 34278	9331 177 50112	DIODE BZX79-B6V8			1	3	-	-	-	-	-	1	-	-	-	-	-	-			
4822 130 34281	9331 178 30112	ZENER DIODE BZX79C15			1	3	-	-	-	-	-	2	-	-	-	-	-	-		182C	
4822 130 34441	9331 178 70112	DIODE BZX79C22			1	3	-	-	-	-	1	-	-	-	-	-	-	-			
4822 130 40645	9330 911 60112	TRANS. BD135			1	3	-	-	-	-	3	3	-	-	-	-	-	-			
4822 130 41019	9331 976 20112	TRANS. BC547A			1	3	-	-	-	-	5	5	-	-	-	-	-	-		144C	
4822 130 41123	9332 699 70112	TRANS. BD649			1	3	-	-	-	2	-	-	-	-	-	-	-	-		322D	
4822 130 44484	9331 977 20112	TRANS.BC557A			1	3	-	-	-	-	1	2	-	-	-	-	-	-		156C	
4822 209 80447	5111 000 03871	IC N74LS393N			1	3	-	-	-	-	-	-	-	-	1	-	-	-			
4822 209 80621	9332 316 00112	IC SN74LS04N			1	3	-	-	-	-	1	-	-	1	1	-	-	-		629C	
4822 209 80631	9333 485 60112	IC LM339AN			1	3	-	-	-	-	4	-	-	-	-	-	-	-		222D	
4822 209 80782	9332 316 50112	IC SN74LS74N			1	3	-	-	-	-	1	-	-	1	1	2	-	-			
4822 253 50046	2422 086 01114	FUSE 1A 250V			1	3	-	-	-	-	-	1	-	-	-	-	-	-		186D	
5322 110 60173	2322 212 13304	RES. 300K 5% 0,5W			1	3	-	-	-	-	1	-	-	-	-	-	-	-		245B	
5322 111 44006	2322 212 13301	RES.300E 5% 0.5W			1	3	-	-	-	-	1	-	-	-	-	-	-	-		924B	
5322 111 94221	5111 000 04241	R.NETW.39107(7X390E)			1	3	-	-	-	-	-	-	-	1	1	5	-	-		322D	
5322 111 94237	5111 000 03931	RES.NET.10215(15X1K)			1	3	-	-	-	-	-	-	-	-	-	2	-	-		447D	
5322 113 24153	2108 268 00014	RES 0.1 2W 10%			1	3	-	-	-	4	-	-	-	-	-	-	-	-		431D	
5322 113 34012	2108 268 00045	RES.15E 2% 2W			1	3	-	-	-	-	-	1	-	-	-	-	-	-		316D	
5322 113 34013	2108 268 00053	RES.R12 2% 2W			1	3	-	-	-	-	-	1	-	-	-	-	-	-		245D	
5322 113 34021	2108 268 00054	RES. E50 2%			1	3	-	-	-	-	-	1	-	-	-	-	-	-		194D	
5322 113 44088	2112 250 10065	RES.27E +-5% 3W			1	3	-	-	-	2	-	-	-	-	-	-	-	-		150D	
5322 113 44238	2112 250 10659	RES.470E 5% 2W			1	3	-	-	-	1	-	-	-	-	-	-	-	-		156D	
5322 113 44241	2112 261 02015	RES.470E 5% 5,5W			1	3	-	-	-	1	-	-	-	-	-	-	-	-		150D	
5322 116 50417	2322 151 51621	RES.162E 1%-1/8W			1	3	-	-	-	-	-	-	-	-	-	1	-	-		391B	
5322 116 50437	2322 151 52431	RES.243E 0,4W			1	3	-	-	-	1	-	-	-	-	-	-	-	-		415B	
5322 116 50452	2322 151 51009	RES. 10E 1%0,4W			1	3	-	-	-	-	1	-	-	-	-	-	-	-		316B	
5322 116 50536	2322 151 54641	RES.464E MR25			1	3	-	-	-	-	-	-	-	-	1	-	-	-		447B	
5322 116 50559	2322 151 52743	RES. 27,4K +-1% 0,4W			1	3	-	-	-	-	1	-	-	-	-	-	-	-		540B	
5322 116 50572	2322 151 51213	RES.12,1K 1/8W 1%			1	3	-	-	-	-	1	-	-	-	-	-	-	-		471B	
5322 116 50579	2322 151 53162	RES.3,16K 1/8W 1%			1	3	-	-	-	-	-	-	-	-	1	-	-	-		550B	
5322 116 50635	2322 151 51472	RES.1K47 MR25			1	3	-	-	-	-	-	-	-	-	1	-	-	-		298B	
5322 116 50671	2322 151 52612	RESIST 2K61 1% 0,4W0			1	3	-	-	-	-	1	-	-	-	-	-	-	-		292B	
5322 116 50729	2322 151 54222	RES.4,22K 1/8W 1%			1	3	-	-	-	-	1	-	-	-	-	-	-	-		561B	
5322 116 50766	2322 151 51471	RES.147E MR25 1% 1/8			1	3	-	-	-	-	-	-	-	2	2	3	-	-		304B	
5322 116 50767	2322 151 52152	RES.2,15K 1/8W 1%			1	3	-	-	-	-	-	-	-	-	1	-	-	-		391B	

SERVICE CODE NUMBER	IDENTIFICATION CODE NUMBER	DESCRIPTION	ASSY	ITEM	ADVICE O	P	Q	S	WHERE USED A	B	C	D	E	F	G	H	I	J	L	V	U
5322 116 50952	2322 151 54759	RES. 47R5 0,4W			1	3	-	-	-	1	-	-	-	-	-	-	-	-		316B	
5322 116 54007	2322 151 54751	RES.475E 1%			1	3	-	-	-	-	2	-	-	-	-	-	-	-		540B	
5322 116 54012	2322 151 56812	RES.6K81 0,4W 1%			1	3	-	-	-	-	-	-	-	-	1	-	-	-		292B	
5322 116 54469	2322 151 51001	RES.100E MR25			1	3	-	-	-	2	-	-	-	-	-	-	-	-		298B	
5322 116 54474	2322 151 51101	RES.110E 0,125W 1%			1	3	-	-	-	-	-	-	-	-	1	1	-	-		540B	
5322 116 54568	2322 151 51822	RES. 1K82 0,4W			1	3	-	-	-	-	1	-	-	-	-	-	-	-		298B	
5322 116 54587	2322 151 53652	RES.0,4/70 3K65/1			1	3	-	-	-	-	1	-	-	-	-	-	-	-		292B	
5322 116 54594	2322 151 54322	RES. 4.32KOHM 1%			1	3	-	-	-	-	1	-	-	-	-	-	-	-		298B	
5322 116 54606	2322 151 57152	RES.7K15 1% 0,4W			1	3	-	-	-	-	1	-	-	-	-	-	-	-		391B	
5322 116 54623	2322 151 51103	RES.0,4/70 11K/1			1	3	-	-	-	-	2	-	-	-	-	-	-	-		594B	
5322 116 54632	2322 151 51473	RES.1,47K 0,125W 1%			1	3	-	-	-	-	-	-	-	-	1	-	-	-		298B	
5322 116 54671	2322 151 54753	RES. 47,5KOHM			1	3	-	-	-	-	1	-	-	-	-	-	-	-		561B	
5322 116 54736	2322 151 52614	RES. 261KOHM			1	3	-	-	-	-	-	-	-	-	1	-	-	-		583B	
5322 116 94024	5112 209 11191	IC NW0866 DICK11191			1	3	-	-	-	-	-	2	-	-	-	-	-	-		138D	
5322 116 94026	5112 209 11991	IC NW0979 DICK11991			1	3	-	-	-	-	1	-	-	-	-	-	-	-		153D	
5322 116 94027	5112 209 12001	IC NW0980 DICK12001			1	3	-	-	-	-	1	-	-	-	-	-	-	-		106D	
5322 116 94032	5112 209 12041	IC NW0984 DICK12041			1	3	-	-	-	-	1	-	-	-	-	-	-	-		138D	
5322 116 94033	5112 209 12051	IC NW0985 DICK12051			1	3	-	-	-	-	1	-	-	-	-	-	-	-		150D	
5322 116 94034	5112 209 12061	IC NW0986 DICK12061			1	3	-	-	-	-	1	-	-	-	-	-	-	-		150D	
5322 116 94055	5112 209 12161	IC NW0996 DICK12161			1	3	-	-	-	-	-	1	-	-	-	-	-	-		150D	
5322 116 94056	5112 209 12171	IC NW0997 DICK12171			1	3	-	-	-	-	-	1	-	-	-	-	-	-		153D	
5322 116 94057	5112 209 12181	IC NW0998 DICK12181			1	3	-	-	-	-	-	1	-	-	-	-	-	-		138D	
5322 116 94058	5112 209 12191	IC NW0999 DICK12191			1	3	-	-	-	-	-	1	-	-	-	-	-	-		942C	
5322 116 94059	5112 209 12201	IC NW1001 DICK12201			1	3	-	-	-	-	-	1	-	-	-	-	-	-		126D	
5322 116 94061	5112 209 12211	IC NW1002 DICK12211			1	3	-	-	-	-	-	1	-	-	-	-	-	-		942C	
5322 116 94062	5112 209 12221	IC NW1003 DICK12221			1	3	-	-	-	-	-	1	-	-	-	-	-	-		135D	
5322 116 94063	5112 209 12231	IC NW1004 DICK12231			1	3	-	-	-	-	-	1	-	-	-	-	-	-		838C	
5322 116 94064	5112 209 12241	IC NW1005 DICK12241			1	3	-	-	-	-	-	1	-	-	-	-	-	-		126D	
5322 116 94065	5112 209 12251	IC NW1006 DICK12251			1	3	-	-	-	-	-	1	-	-	-	-	-	-		135D	
5322 116 94066	5112 209 12131	IC NW0993 DICK12131			1	3	-	-	-	-	-	1	-	-	-	-	-	-		141D	
5322 116 94067	5112 209 12141	IC NW0994 DICK12141			1	3	-	-	-	-	-	1	-	-	-	-	-	-		141D	
5322 116 94068	5112 209 12151	IC NW0995 DICK12151			1	3	-	-	-	-	-	1	-	-	-	-	-	-		150D	
5322 116 94069	5112 209 12811	IC NW1040(DICK)			1	3	-	-	-	-	1	-	-	-	-	-	-	-		153D	
5322 116 94071	5112 209 12821	IC NW1041(DICK)			1	3	-	-	-	-	1	-	-	-	-	-	-	-		106D	
5322 121 44276	2012 310 00237	CAP. 330N/10 63			1	3	-	-	-	-	1	-	-	-	-	-	-	-		120D	
5322 121 44278	2012 326 20004	CAP.3N312,5 63			1	3	-	-	-	-	-	2	-	-	-	-	-	-		775C	
5322 121 44304	2031 220 03008	CAP. 0.01UF			1	3	-	-	2	-	-	-	-	-	-	-	-	-		629D	
5322 121 54078	2222 427 44701	CAP.470PF 1% 500V			1	3	-	-	-	-	-	-	-	-	-	1	-	-		431C	
5322 121 54082	2012 318 11006	KC KOND 47N 5%100V			1	3	-	-	-	-	1	-	-	-	-	-	-	-		463C	
5322 122 31699	2013 554 08352	CAP 680PF 5% 100V			1	3	-	-	-	-	-	-	-	-	-	1	-	-			

SERVICE CODE NUMBER	IDENTIFICATION CODE NUMBER	DESCRIPTION	ASSY	ITEM	ADVICE O	P	Q	S	WHERE USED A	B	C	D	E	F	G	H	I	J	L	V	U
5322 122 31701	2013 554 08353	CAP 1000PF 5% 100V			1	3	-	-	-	-	-	-	-	-	-	1	-	-			
5322 122 31702	2013 554 08401	CAP 560PF 1% 100V			1	3	-	-	-	-	-	-	-	-	-	1	-	-			
5322 122 34052	2022 552 00524	CAP. 100NF 50V±5%			1	3	-	-	-	-	12	8	-	-	-	-	-	-		942C	
5322 122 34109	2022 552 00977	CAP. 1UF 50V			1	3	-	-	-	-	-	-	-	-	1	-	-	-		391D	
5322 122 34234	2013 553 00561	CAP.0,1UF 50V			1	3	-	-	-	-	-	-	-	-	1	-	-	-		214D	
5322 124 14036	2012 017 00063	ELCO 15MU/16			1	3	-	-	-	-	2	-	-	-	-	-	-	-		132D	
5322 124 14053	2011 005 00388	CAP C33MU/15V			1	3	-	-	4	-	-	-	-	-	-	-	-	-		310D	
5322 124 14133	2011 005 00415	ELCO 15MU 20V			1	3	-	-	6	-	-	-	-	-	-	-	-	-		210D	
5322 124 44046	2020 002 83222	EL-KO 2200MU/16			1	3	-	-	-	5	-	-	-	-	-	-	-	-			
5322 130 30686	9331 126 60112	DIODE 1N4446			1	3	-	-	-	9	14	6	-	-	-	-	-	-		980B	
5322 130 34303	9330 915 80112	DIODE BZX70C13			1	3	-	-	-	-	-	1	-	-	-	-	-	-		135D	
5322 130 34321	9331 126 70112	DIODE 1N4151			1	3	-	-	-	-	-	-	-	1	-	-	-	-		838B	
5322 130 34362	9332 262 70112	DIODE ZPD 3V3			1	3	-	-	-	-	-	1	-	-	-	-	-	-		123D	
5322 130 34605	9333 341 80112	DIODE BAX12A			1	3	-	-	1	-	-	-	-	-	-	-	-	-		190C	
5322 130 34711	9333 912 90112	DIODE BYW29-150V			1	3	-	-	-	6	-	5	-	-	-	-	-	-		260D	
5322 130 34736	9334 374 90112	DIODE 1N5629			1	3	-	-	-	-	-	1	-	-	-	-	-	-		116E	
5322 130 34831	9332 202 70112	DIODE BZV15C30R			1	3	-	-	-	1	-	-	-	-	-	-	-	-		150D	
5322 130 34832	9332 902 70112	DIODE BYW19-1000			1	3	-	-	-	5	-	4	-	-	-	-	-	-		159D	
5322 130 34853	9332 379 80112	DIODE 1N5830			1	3	-	-	-	2	-	-	-	-	-	-	-	-		202E	
5322 130 40417	9330 219 20112	TRANS.BSX20			1	3	-	-	-	-	-	-	-	-	1	-	-	-		790C	
5322 130 44433	5111 000 04271	IC 8251A			1	3	-	-	-	-	-	-	-	-	2	-	-	-		806D	
5322 130 44624	9331 849 50112	TRANS. BDX37			1	3	-	-	-	1	-	1	-	-	-	-	-	-		108D	
5322 130 44729	9332 715 30112	TRANS.BUX81			1	3	-	-	-	1	-	-	-	-	-	-	-	-		135E	
5322 130 44803	9332 469 60112	TRANS.BDX45			1	3	-	-	-	1	-	-	-	-	-	-	-	-		255D	
5322 130 44804	9334 972 30112	TRANS M7E3055T			1	3	-	-	-	1	-	-	-	-	-	-	-	-		162D	
5322 130 44805	9334 972 40112	TRANS. MJE2955T			1	3	-	-	-	1	-	-	-	-	-	-	-	-		162D	
5322 130 54038	2412 265 02054	RECTIFIER B40C100			1	3	1	-	-	-	3	-	-	-	-	-	-	-	R	328D	
5322 142 44027	5112 209 11812	TRAFO			1	3	-	-	-	-	1	-	-	-	-	-	-	-		135E	
5322 146 24451	2412 529 00121	TRAFO 35VA			1	3	-	-	-	-	-	1	-	-	-	-	-	-		316E	
5322 146 44056	5112 209 12112	TRAFO 300W			1	3	-	-	-	1	-	-	-	-	-	-	-	-		641E	
5322 148 84043	5112 209 11632	TRAFO 16VA			1	3	-	-	-	-	1	-	-	-	-	-	-	-		316E	
5322 148 84044	5112 209 12122	TRAFO 301W			1	3	-	-	-	1	-	-	-	-	-	-	-	-		678E	
5322 157 54117	5112 209 12081	COIL 400MUH			1	3	-	-	-	-	-	1	-	-	-	-	-	-		210E	
5322 157 54118	5112 209 12101	COIL 1MHO			1	3	-	-	-	1	-	-	-	-	-	-	-	-		245E	
5322 158 34086	5112 209 10751	COIL 1MHO			1	3	-	-	-	-	-	1	-	-	-	-	-	-		210E	
5322 158 34096	5112 209 13751	TRAFO 45VA			1	3	-	-	-	-	-	1	-	-	-	-	-	-		480E	
5322 209 14248	9333 377 40112	IC COM 5016			1	3	-	-	-	-	-	-	-	-	1	-	-	-		510E	
5322 209 54058	5111 000 00941	ROM 3101A			1	3	1	-	-	-	-	-	-	-	-	2	-	-		678E	
5322 209 54526	5111 000 03961	IC.82S09			1	3	-	-	-	-	-	-	-	-	-	2	-	-			
5322 209 84167	5111 000 00481	IC SN74S00N-00			1	3	-	-	-	-	-	-	-	2	2	-	-	-		423D	

SERVICE CODE NUMBER	IDENTIFICATION CODE NUMBER	DESCRIPTION	ASSY	ITEM	- ADVICE - O	P	Q	S	- - - WHERE USED - - - A	B	C	D	E	F	G	H	I	J	L	V	U
5322 209 84183	5111 000 00791	IC SN74S74N-00			1	3	-	-	-	-	-	-	-	3	5	7	-	-	170D		
5322 209 84237	5111 000 00601	IC SN74S112N			1	3	-	-	-	-	-	-	-	-	1	3	-	-	255D		
5322 209 84285	9331 719 20112	IC N7438N			1	3	1	-	-	-	-	1	-	-	-	-	-	-	717C		
5322 209 84307	5111 000 01871	IC MC1488L			1	3	-	-	-	-	-	-	-	-	1	-	-	-	530D		
5322 209 84453	9332 410 70112	IC MC3302P			1	3	-	-	-	-	-	1	-	-	-	-	-	-	100E		
-																					
5322 209 84475	5111 000 00491	IC N74S04A			1	3	-	-	-	-	-	-	-	2	2	2	-	-	190D		
5322 209 84541	9331 388 40112	IC LM305H			1	3	-	-	-	-	1	-	-	-	-	-	-	-	760D		
5322 209 84823	9332 315 90112	IC N74LS00A			1	3	-	-	-	-	1	-	-	-	2	-	-	-	156D		
5322 209 84841	9332 996 00112	IC MUA7805CU			1	3	-	-	-	-	1	-	-	-	-	-	-	-	235D		
5322 209 84915	5111 000 00801	IC N74S11N			1	3	-	-	-	-	-	-	-	1	1	2	-	-	166D		
-																					
5322 209 84954	5111 000 00921	IC SN74S10N			1	3	-	-	-	-	-	-	-	1	1	2	-	-	594D		
5322 209 84995	5111 000 02701	IC SN74LS08N-00			1	3	-	-	-	-	-	-	-	1	1	1	-	-	147D		
5322 209 84996	5111 000 03641	IC N74LS10A			1	3	-	-	-	-	-	-	-	-	1	-	-	-	202D		
5322 209 84997	5111 000 02851	IC SN74LS86N-00			1	3	-	-	-	-	-	-	-	1	-	-	-	-	186D		
5322 209 85195	5111 000 01791	IC SN74S20N			1	3	-	-	-	-	-	-	-	2	-	1	-	-	240D		
-																					
5322 209 85201	9332 873 40112	IC SN74LS132N			1	3	-	-	-	-	2	-	-	-	-	-	-	-	265D		
5322 209 85266	5111 000 03801	IC SN74LS123N			1	3	-	-	-	-	-	-	-	-	1	-	-	-	275D		
5322 209 85267	5111 000 04071	IC SN74S132N-00			1	3	-	-	-	-	-	-	-	3	1	2	-	-	375D		
5322 209 85311	5111 000 02721	IC N74LS32A			1	3	-	-	-	-	-	-	-	-	2	-	-	-	162D		
5322 209 85312	5111 000 02711	IC N74LS02A			1	3	-	-	-	-	-	-	-	1	1	2	-	-	162D		
-																					
5322 209 85407	5111 000 02241	IC N74S02A			1	3	-	-	-	-	-	-	-	1	1	1	-	-	104D		
5322 209 85426	5111 000 02411	IC N74LS13A			1	3	-	-	1	-	-	-	-	-	-	-	-	-	120D		
5322 209 85451	5111 000 01821	IC N74S175B			1	3	-	-	-	-	-	-	-	1	-	-	-	-	144D		
5322 209 85453	5111 000 02531	IC N74S151B			1	3	-	-	-	-	-	-	-	1	-	-	-	-	141D		
5322 209 85489	5111 000 02691	IC N74LS157B			1	3	-	-	-	-	-	-	-	-	2	2	-	-	166D		
-																					
5322 209 85512	9332 410 90112	IC MC1458V			1	3	-	-	-	3	-	1	-	-	-	-	-	-	112D		
5322 209 85604	5111 000 02481	IC N74LS11A			1	3	-	-	-	-	-	-	-	-	1	-	-	-	166D		
5322 209 85605	9332 871 10112	IC N74LS38A			1	3	-	-	-	-	5	-	-	1	1	-	-	-	166D		
5322 209 85615	5111 000 03591	IC N74LS85N			1	3	-	-	-	-	-	-	-	-	4	5	-	-	186D		
5322 209 85619	5111 000 01881	IC 1489A			1	3	-	-	-	-	-	-	-	-	1	-	-	-	717D		
-																					
5322 209 85662	9333 347 60112	IC TDA1060			1	3	-	-	-	-	-	2	-	-	-	-	-	-	540D		
5322 209 85669	5111 000 02451	IC SN74S157N			1	3	-	-	-	-	-	-	-	2	-	-	-	-	162D		
5322 209 85672	5111 000 02131	IC N74S138B			1	3	-	-	-	-	-	-	-	4	1	-	-	-	190D		
5322 209 85677	5111 000 04291	IC 74S38			1	3	-	-	-	-	-	-	-	1	1	1	-	-	126D		
5322 209 85679	5111 000 03671	IC N74S32A			1	3	-	-	-	-	-	-	-	1	-	3	-	-	112D		
-																					
5322 209 85681	5111 000 03891	IC N74S08A			1	3	-	-	-	-	-	-	-	1	1	1	-	-	114D		
5322 209 85683	5111 000 02151	IC N74S174B			1	3	-	-	-	-	-	-	-	1	-	-	-	-	214D		
5322 209 85688	5111 000 02301	IC N74S153B			1	3	-	-	-	-	-	-	-	1	1	3	-	-	138D		
5322 209 85761	9334 005 80112	IC LM319N			1	3	-	-	-	-	2	-	-	-	-	-	-	-	407D		
5322 209 85792	5111 000 03911	IC N74LS273N			1	3	-	-	-	-	-	-	-	5	3	6	-	-	240D		
-																					

SERVICE CODE NUMBER	IDENTIFICATION CODE NUMBER	DESCRIPTION	ASSY	ITEM	ADVICE O	P	Q	S	WHERE USED A	B	C	D	E	F	G	H	I	J	L	V	U
5322 209 85814	5111 000 02541	IC N74S182F			1	3	-	-	-	-	-	-	-	1	-	-	-	-			214D
5322 209 85817	5111 000 03742	IC AM2901ADC			1	3	-	-	-	-	-	-	-	4	-	-	-	-			550E
5322 209 85828	9331 615 70112	IC SN7403N			1	3	-	-	-	-	1	-	-	-	-	-	-	-			104D
5322 209 85862	5111 000 04091	IC SN74LS240N			1	3	-	-	-	-	-	-	-	1	4	3	-	-			691D
5322 209 85869	5111 000 03941	IC SN74LS374N			1	3	-	-	-	-	-	-	-	2	2	3	-	-			550D
5322 209 85937	5111 000 02921	IC N74LS298N			1	3	-	-	-	-	-	-	-	-	2	-	-	-			265D
5322 209 85967	5111 000 04131	IC N74LS173N			1	3	-	-	-	-	-	-	-	1	-	-	-	-			280D
5322 209 86017	5111 000 04261	IC N74LS244N			1	3	-	-	-	-	-	-	-	3	3	5	-	-			322D
5322 209 86052	5111 000 02911	IC 74LS283			1	3	-	-	-	-	-	-	-	-	-	6	-	-			162D
5322 209 86062	5111 000 05361	IC SN74LS373J			1	3	-	-	-	-	-	-	-	-	3	4	-	-			872D
5322 209 86065	9334 275 90112	IC CNY21			1	3	-	-	-	-	1	-	-	-	-	-	-	-			104E
5322 209 86086	5111 000 04111	IC 74S373			1	3	-	-	-	-	-	-	-	-	-	1	-	-			717D
5322 209 86162	5111 000 04121	IC.74S374			1	3	-	-	-	-	-	-	-	1	1	-	-	-			123E
5322 209 86211	5111 000 04371	IC 8304D			1	3	-	-	-	-	-	-	-	-	1	-	-	-			132E
5322 209 86224	5111 000 04051	IC SN74LS251			1	3	-	-	-	-	-	-	-	2	-	-	-	-			316D
5322 209 86246	5111 000 04251	IC 2917A			1	3	-	-	-	-	-	-	-	-	4	-	-	-			340E
5322 209 86258	5111 000 04011	IC 74LS377			1	3	-	-	-	-	-	-	-	2	3	-	-	-			641D
5322 209 86259	5111 000 04021	IC 74LS348			1	3	-	-	-	-	-	-	-	1	2	4	-	-			561D
5322 209 86393	5111 000 04981	IC 74LS169			1	3	-	-	-	-	-	-	-	2	2	-	-	-			399D
5322 209 86394	5111 000 05371	IC-VOET DIL 28			1	3	-	-	-	-	-	-	-	-	-	6	-	-			906D
5322 209 86395	5111 000 05401	IC AM2910DC			1	3	-	-	-	-	-	-	-	1	-	-	-	-			159G
5322 209 86396	9334 941 60682	IC.AM2932DC			1	3	-	-	-	-	-	-	-	-	4	-	-	-			153G
5322 214 45311	5112 291 47570	POWERSUPPLY PSU-B			1	3	1	-	-	1	-	-	-	-	-	-	-	-			116H
5322 216 21081	5111 199 61980	PCB C7E1-B			1	2	1	-	-	-	-	-	-	1	-	-	-	-	R	280H	
5322 216 21082	5111 199 61990	PCB C7E2-B			1	2	1	-	-	-	-	-	-	-	1	-	-	-	R	214H	
5322 216 21083	5111 199 62000	PCB MIOP-B			1	2	1	-	-	-	-	-	-	-	-	1	-	-	R	135H	
5322 218 70036	5111 010 06231	FILTER			1	3	-	-	1	-	-	-	-	-	-	-	-	-			
5322 242 74147	2411 535 01332	CRYSTAL 5,0688MHZ			1	3	-	-	-	-	-	-	-	-	1	-	-	-			510E
5322 242 74295	2411 535 01471	CRYSTAL 22,22MHZ			1	3	-	-	-	-	-	-	-	-	1	-	-	-			292E
5322 253 54022	2411 086 05064	FUSE D8TD/4			1	1	5	1	1	-	-	-	-	-	-	-	-	-			275D
5322 253 54034	2422 086 01058	FUSE 250V 6,25A			1	3	-	-	-	1	-	-	-	-	-	-	-	-			190D
5322 255 44103	5112 209 08611	TRANS MOUNTING			1	3	-	-	-	18	3	9	-	-	-	-	-	-			102C
5322 255 44176	5112 211 09600	INSULATING BUSH			1	3	-	-	-	7	12	15	-	-	-	-	-	-			322B
5322 256 34044	2411 087 03056	FUSE HOLDER			1	3	-	-	1	-	-	-	-	-	-	-	-	-			942D
5322 256 34075	2422 091 00065	FUSE-HOLDER			1	3	-	-	-	2	-	2	-	-	-	-	-	-			270C
5322 263 64007	2422 024 88003	CONNECTOR 2POL			1	3	-	-	-	-	2	-	-	-	-	-	-	-			745C
5322 265 30238	2422 025 02638	CONN AMP 280611-2			1	3	-	-	4	-	-	-	-	-	-	-	-	-			
5322 265 34122	2422 025 03011	CONNECTOR 3POL.			1	3	-	-	4	-	-	-	-	-	-	-	-	-			206D
5322 265 34124	2422 025 02988	MALE PLUG 3POL.			1	3	-	-	1	-	-	-	-	-	-	-	-	-			214D
5322 265 44098	2412 032 02017	PLUG 10POLES			1	3	-	-	-	5	-	-	-	-	-	-	-	-			510D

DOCUMENT-NUMBER CD82/250/483

SERVICE CODE NUMBER	IDENTIFICATION CODE NUMBER	DESCRIPTION	ASSY	ITEM	ADVICE O	P	Q	S	WHERE USED A	B	C	D	E	F	G	H	I	J	L	V	U
5322 265 64028	75160-102	CONNECTOR			1	3	-	-	-	2	10	-	-	-	-	-	-	-		889D	
5322 265 64078	2411 029 08123	CONN.8609 396 7113			-	-	-	-	-	-	-	-	-	2	2	2	-	-		129E	
5322 265 64104	2422 025 89283	MALE PLUG 96POL.			1	3	-	-	-	1	-	1	-	-	-	-	-	-		745D	
5322 265 64105	2432 031 00002	PLUG			1	3	-	-	-	-	-	1	-	-	-	-	-	-		872D	
5322 265 64122	2422 025 02786	CONN.725789-101-40			-	-	-	-	-	-	-	-	-	1	-	-	-	-		132D	
5322 266 64012	2422 022 98064	CONN 2X16P			1	3	-	-	5	-	-	-	-	-	-	-	-	-			
5322 266 64013	2422 022 98065	CONNECTOR 100-964451			-	-	-	-	1	-	-	-	-	-	-	-	-	-		178E	
5322 267 40444	2422 025 03009	CONN AMP 350792-1			1	3	-	-	1	-	-	-	-	-	-	-	-	-			
5322 267 44134	2422 025 03084	CONNECTOR 4POL.			1	3	-	-	1	-	-	-	-	-	-	-	-	-		230D	
5322 267 54138	2422 062 00512	CONNECTOR 10POL.			1	3	-	-	-	1	1	3	-	-	-	-	-	-		665D	
5322 267 74025	2422 034 10795	CONNECTOR BERG 26P			1	3	-	-	1	-	-	-	-	-	-	-	-	-		924D	
5322 267 74062	2422 025 01497	FEMALEPLUG 20POLES			1	3	-	-	-	2	4	1	-	-	-	-	-	-		415E	
5322 267 74092	2422 025 89298	CONNECTOR 64POL.			1	3	-	-	4	-	-	-	-	-	-	-	-	-		490D	
5322 267 74095	2422 025 89296	CONNECTOR 96POL			1	3	-	-	5	-	-	-	-	-	-	-	-	-		617D	
5322 268 14153	2422 034 16381	PIN AMP 350-547-1			-	-	-	-	2	-	-	-	-	-	-	-	-	-		198C	
5322 268 24064	2422 015 02724	FASTON RECEPTACLE			-	-	-	-	6	-	-	-	-	-	-	-	-	-		226C	
5322 268 24122	2422 034 10788	CONNECT. BUSH			1	3	-	-	16	-	-	-	-	-	-	-	-	-		399C	
5322 268 34022	2422 034 11685	CONNECTOR 3POL			-	-	-	-	1	-	-	-	-	-	-	-	-	-		455C	
5322 271 34128	2422 120 00073	MICRO SWITCH V3 9019			1	3	-	-	1	-	-	-	-	-	-	-	-	-		375D	
5322 273 34147	2411 120 04435	KEY-SWITCH			1	3	-	-	1	-	-	-	-	-	-	-	-	-		980E	
5322 280 24124	2422 132 05387	RELAIS 5V			1	3	-	-	-	-	1	-	-	-	-	-	-	-		500C	
5322 280 84069	2422 132 01722	RELAY V23016 -A101			1	3	-	-	1	-	-	-	-	-	-	-	-	-		141E	
5322 290 34004	5112 211 00640	SOLDERING PIN			1	3	-	-	-	-	6	8	-	-	-	-	-	-		156C	
5322 361 10242	2811 031 01063	FAN 115V			1	3	-	-	4	-	-	-	-	-	-	-	-	-			
5322 458 24011	5111 000 00751	VENTILATION GRID			1	3	-	-	1	-	-	-	-	-	-	-	-	-		790D	
5322 462 34185	5112 211 40200	PCB GUIDE 5			1	3	-	-	4	-	-	-	-	-	-	-	-	-		166D	
5322 466 85844	5112 211 40181	PCB GUIDE 3			-	-	-	-	14	-	-	-	-	-	-	-	-	-		210D	
5322 526 54247	5112 211 40221	LATCH			-	-	-	-	2	-	-	-	-	-	-	-	-	-		186C	
5322 532 54252	2422 487 89242	TRANS MOUNTING			1	3	-	-	-	1	-	-	-	-	-	-	-	-		162C	

END OF REPORT

DATA SYSTEMS SERVICE - MATERIALS MANAGEMENT

04/05/82 ROM-PROM LIST FOR CENTRAL PROCESSOR

DOCUMENT-NUMBER CD82/250/483

MANUFACTURER ARTICLE NUMBER	OVERPRINT	CARD-IDENT. CODE NUMBER	CARD-NAME	SYSTEM-TYPE	INVOICE PRICE	PROM-SERVICE CODE NUMBER
5111 010 04071	4071	5111 199 61981	C7E1B		550E	
5111 010 04082	4082	5111 199 61981	C7E1B		550E	
5111 010 04092	4092	5111 199 61981	C7E1B		550E	
5111 010 04101	4101	5111 199 61981	C7E1B		550E	
5111 010 06481	6481	5111 199 61981	C7E1B		110G	
-						
5111 010 06491	6491	5111 199 61981	C7E1B		110G	
5111 010 06501	6501	5111 199 61981	C7E1B		110G	
5111 010 06511	6511	5111 199 61981	C7E1B		110G	
5111 010 06521	6521	5111 199 61981	C7E1B		110G	
5111 010 06531	6531	5111 199 61981	C7E1B		110G	
-						
5111 010 06541	6541	5111 199 61981	C7E1B		110G	
5111 010 04062	4062	5111 199 61991	C7E2B		550E	

END OF REPORT

DOCUMENT-NUMBER CD82/250/484

SORT:
* IDENTIFICATION CODE

*
*
* !---!
* ! LMO-ADVICE FOR: !
* !---!
* !
* ! P 854-400 !
* !
* ! CENTRAL PROCESSOR !
* !
* !---!
*
*
* ASSY =ASSY NUMBER FOR SERVICE REPORTING
* ITEM =RELATION TO SERVICE MANUAL
*
* ADVICE:
* 0 =NUMBER OF PARTS AT COUNTRY LEVEL UP TO 25 MACHINES
* P =NUMBER OF PARTS AT COUNTRY LEVEL UP TO 100 MACHINES
* Q =NUMBER OF PARTS AT BRANCH LEVEL
* S =NUMBER OF PARTS AT TECHNICIAN LEVEL
*
* T =SPECIAL TOOL/MATERIAL
* - =ADVICE = "0"
* SPACES =STOCK CONCERN-SERVICE
*
* WHERE USED:
* A =RU22 RACK
* B =PSU-B (PCB PSUB
* C = (PCB PSUC
* D =PCB PSU-M
* E =FILTER BOARD
* F = (PCB C7E1-B
* G =P857E (PCB C7E2-B
* H = (PCB MIOP-B
* I =
* J =
*
* L =R MEANS REPAIRABLE ITEM
*
* V =PRICE CODE
*
* U =OLD/NEW
*
*
*
*
* CD82/250/484
END OF REPORT

DOCUMENT-NUMBER CD82/250/484

IDENTIFICATION CODE NUMBER	SERVICE CODE NUMBER	DESCRIPTION	ASSY	ITEM	ADVICE O	P	Q	S	WHERE USED A	B	C	D	E	F	G	H	I	J	L	V	U
2011 005 00388	5322 124 14053	CAP C33MU/15V							4	-	-	-	-	-	-	-	-	-		310D	
2011 005 00415	5322 124 14133	ELCO 15MU 20V							6	-	-	-	-	-	-	-	-	-		210D	
2012 017 00063	5322 124 14036	ELCO 15MU/16							-	-	2	-	-	-	-	-	-	-		132D	
2012 198 03479	4822 124 10197	ELCO 47MU 6,3V							-	-	1	-	-	-	-	-	-	-			
2012 310 00237	5322 121 44276	CAP. 330N/10 63							-	-	1	-	-	-	-	-	-	-		120D	
2012 318 11006	5322 121 54082	KC KOND 47N 5%100V							-	-	1	-	-	-	-	-	-	-		463C	
2012 326 20004	5322 121 44278	CAP.3N312,5 63							-	-	-	2	-	-	-	-	-	-		775C	
2012 331 00115	4822 121 40536	CAP. 1NO 630V							-	-	1	-	-	-	-	-	-	-		260C	
2013 553 00561	5322 122 34234	CAP.0,1UF 50V							-	-	-	-	-	-	1	-	-	-		214D	
2013 554 08352	5322 122 31699	CAP 680PF 5% 100V							-	-	-	-	-	-	-	1	-	-			
2013 554 08353	5322 122 31701	CAP 1000PF 5% 100V							-	-	-	-	-	-	-	1	-	-			
2013 554 08401	5322 122 31702	CAP 560PF 1% 100V							-	-	-	-	-	-	-	1	-	-			
2020 002 83222	5322 124 44046	EL-KO 2200MU/16							-	5	-	-	-	-	-	-	-	-			
2020 002 83471	4822 124 20757	CAP.470MU/16							-	2	-	2	-	-	-	-	-	-			
2020 002 85101	4822 124 40235	ELCO 100MU/25							-	-	3	-	-	-	-	-	-	-		500C	
2022 552 00524	5322 122 34052	CAP. 100NF 50V±5%							-	-	12	8	-	-	-	-	-	-		942C	
2022 552 00977	5322 122 34109	CAP. 1UF 50V							-	-	-	-	-	-	1	-	-	-		391D	
2031 220 03008	5322 121 44304	CAP. 0.01UF							2	-	-	-	-	-	-	-	-	-		629D	
2108 268 00014	5322 113 24153	RES 0.1 2W 10%							-	4	-	-	-	-	-	-	-	-		431D	
2108 268 00045	5322 113 34012	RES.15E 2% 2W							-	-	-	1	-	-	-	-	-	-		316D	
2108 268 00053	5322 113 34013	RES.R12 2% 2W							-	-	-	1	-	-	-	-	-	-		245D	
2108 268 00054	5322 113 34021	RES. E50 2%							-	-	-	1	-	-	-	-	-	-		194D	
2112 250 10065	5322 113 44088	RES.27E +-5% 3W							-	2	-	-	-	-	-	-	-	-		150D	
2112 250 10659	5322 113 44238	RES.470E 5% 2W							-	1	-	-	-	-	-	-	-	-		156D	
2112 261 02015	5322 113 44241	RES.470E 5% 5,5W							-	1	-	-	-	-	-	-	-	-		150D	
2212 020 17471	4822 124 20793	ELCO 470MU/40							-	-	-	3	-	-	-	-	-	-		838C	
2222 015 14479	4822 124 20678	CAP.47UF 10V							1	-	-	-	-	-	-	-	-	-			
2222 015 16109	4822 124 20697	CAP.10UF 25V ELECTRO							-	-	-	-	-	2	4	2	-	-			
2222 015 16229	4822 124 20698	CAP.22UF 25V							2	-	-	-	-	-	-	-	-	-		260C	
2222 032 15222	4822 124 20779	ELCO 2M2/16							-	-	-	2	-	-	-	-	-	-		114D	
2222 033 17222	4822 124 20797	CAP. 2200UF 50% 40V							-	-	-	2	-	-	-	-	-	-		255D	
2222 344 61104	4822 121 40145	CAP 100N +-10% 630V							-	1	-	-	-	-	-	-	-	-			
2222 427 44701	5322 121 54078	CAP.470PF 1% 500V							-	-	-	-	-	-	-	1	-	-		431C	
2222 629 01103	4822 122 30043	CAP. 10NF 63V							-	-	-	-	-	20	22	39	-	-		855B	
2222 629 02223	4822 122 30103	CAP.K10000/2 22N/100							-	1	-	-	-	-	-	-	-	-		135C	
2222 629 03223	4822 122 30103	CAP. 22000 PF							14	-	-	-	-	-	-	-	-	-		135C	
2222 629 05223	4822 122 30103	CAP. 22NF 80% 63V							-	-	2	-	-	-	-	-	-	-		135C	
2222 630 01102	4822 122 30027	CAP.1000PF 1000V 10%							-	-	-	-	-	1	2	1	-	-			
2222 630 01152	4822 122 31169	CAP.1500PF 100V 10%							-	-	-	-	-	-	1	-	-	-			
2222 630 01391	4822 122 30091	CAP.390PF 10% CER							-	-	-	-	-	-	3	-	-	-			

IDENTIFICATION CODE NUMBER	SERVICE CODE NUMBER	DESCRIPTION	ASSY	ITEM	ADVICE O	P	Q	S	WHERE USED A	B	C	D	E	F	G	H	I	J	L	V	U
2222 630 01392	4822 122 30098	CAP.3900PF							-	-	-	-	-	-	1	-	-	-			
2222 630 01471	4822 122 30034	CAP.470PF 10% CERP							-	-	-	-	-	-	1	-	-	-			
2222 630 01472	4822 122 30128	CAP.4,7NF 100V CER							-	-	-	-	-	-	1	-	-	-			
2222 630 01681	4822 122 30053	CAP.680PF CERPLAT							-	-	-	-	-	-	-	1	-	-			
2222 630 05222	4822 122 30114	CAP.2,2NF 10% 100V							-	-	1	-	-	-	-	-	-	-		855B	
2222 630 05471	4822 122 30034	CAP.470PF 2% 100V							-	-	10	5	-	-	-	-	-	-		583B	
2222 630 05472	4822 122 30128	CAP 4N7 100V							-	-	3	-	-	-	-	-	-	-			
2222 631 10339	4822 122 31067	CAP.33PF							-	-	-	-	-	-	1	-	-	-			
2222 631 10689	4822 122 31076	CAP..68PF 100V							-	-	-	-	-	-	-	1	-	-			
2222 631 58271	4822 122 30107	CAP.270PF 63V 2%							-	-	-	-	-	-	1	-	-	-			
2222 631 70471	4822 122 30034	CAP. 470PF/100=							-	-	-	-	-	-	-	1	-	-			
2222 641 34151	4822 122 31085	CAP.N150/1B 150P/2							-	-	-	2	-	-	-	-	-	-		924B	
2222 641 34479	4822 122 31205	KERKO 47PF +-2% 100V							-	-	1	-	-	-	-	-	-	-			
2322 151 51001	5322 116 54469	RES.100E MR25							-	2	-	-	-	-	-	-	-	-		298B	
2322 151 51002	4822 116 51235	RES.1K MR25							-	6	8	1	-	-	-	-	-	-			
2322 151 51009	5322 116 50452	RES. 10E 1%0,4W							-	-	1	-	-	-	-	-	-	-		316B	
2322 151 51101	5322 116 54474	RES.110E 0,125W 1%							-	-	-	-	-	-	1	1	-	-		540B	
2322 151 51103	5322 116 54623	RES.0,4/70 11K/1							-	-	2	-	-	-	-	-	-	-		594B	
2322 151 51213	5322 116 50572	RES.12,1K 1/8W 1%							-	-	1	-	-	-	-	-	-	-		471B	
2322 151 51471	5322 116 50766	RES.147E MR25 1% 1/8							-	-	-	-	-	2	2	3	-	-		304B	
2322 151 51472	5322 116 50635	RES.1K47 MR25							-	-	-	-	-	-	1	-	-	-		298B	
2322 151 51473	5322 116 54632	RES.1,47K 0,125W 1%							-	-	-	-	-	-	1	-	-	-		298B	
2322 151 51621	5322 116 50417	RES.162E 1%*1/8W							-	-	-	-	-	-	-	1	-	-		391B	
2322 151 51822	5322 116 54568	RES. 1K82 0,4W							-	-	1	-	-	-	-	-	-	-		298B	
2322 151 52152	5322 116 50767	RES.2,15K 1/8W 1%							-	-	-	-	-	-	1	-	-	-		391B	
2322 151 52212	4822 116 51245	RES. 2K21 1% 0,4W							-	-	1	-	-	-	-	-	-	-		653B	
2322 151 52431	5322 116 50437	RES.243E 0,4W							-	1	-	-	-	-	-	-	-	-		415B	
2322 151 52612	5322 116 50671	RESIST 2K61 1% 0,4W0							-	-	1	-	-	-	-	-	-	-		292B	
2322 151 52614	5322 116 54736	RES. 261KOHM							-	-	-	-	-	-	1	-	-	-		583B	
2322 151 52743	5322 116 50559	RES. 27,4K +-1% 0,4W							-	-	1	-	-	-	-	-	-	-		540B	
2322 151 53012	4822 116 51246	RES.RK01 0,5% 0,4W							-	-	4	-	-	-	-	-	-	-		745B	
2322 151 53162	5322 116 50579	RES.3,16K 1/8W 1%							-	-	-	-	-	-	1	-	-	-		550B	
2322 151 53652	5322 116 54587	RES.0,4/70 3K65/1							-	-	1	-	-	-	-	-	-	-		292B	
2322 151 54222	5322 116 50729	RES.4,22K 1/8W 1%							-	-	1	-	-	-	-	-	-	-		561B	
2322 151 54322	5322 116 54594	RES. 4.32KOHM 1%							-	-	1	-	-	-	-	-	-	-		298B	
2322 151 54641	5322 116 50536	RES.464E MR25							-	-	-	-	-	-	1	-	-	-		447B	
2322 151 54751	5322 116 54007	RES.475E 1%							-	-	2	-	-	-	-	-	-	-		540B	
2322 151 54753	5322 116 54671	RES. 47,5KOHM							-	-	1	-	-	-	-	-	-	-		561B	
2322 151 54759	5322 116 50952	RES. 47R5 0,4W							-	1	-	-	-	-	-	-	-	-		316B	
2322 151 55111	4822 116 51282	RES.511E 1% 1/8W							-	-	1	-	-	-	-	-	-	-			

IDENTIFICATION CODE NUMBER	SERVICE CODE NUMBER	DESCRIPTION	ASSY ITEM	- ADVICE - O P Q S	WHERE USED A	B	C	D	E	F	G	H	I	J	L V U
2322 151 56811	4822 116 51233	RES.681E MR25			-	-	2	-	-	-	3	-	-	-	
2322 151 56812	5322 116 54012	RES.6K81 0,4W 1%			-	-	-	-	-	-	1	-	-	-	292B
2322 151 57152	5322 116 54606	RES.7K15 1% 0,4W			-	-	1	-	-	-	-	-	-	-	391B
2322 211 13102	4822 110 73107	RES. 1K0			-	-	-	-	-	9	18	7	-	-	717B
2322 211 13121	4822 110 73083	RES.120E 0,33W 5%			1	-	-	-	-	-	-	-	-	-	717B
-															
2322 211 13221	4822 110 73089	RES. 220 OHM			-	-	-	-	-	1	4	-	-	-	745B
2322 211 13271	4822 110 73092	RES.270E 1/4W 5%			-	-	-	-	-	1	-	-	-	-	717B
2322 211 13391	4822 110 63096	RES. 390 OHM			-	-	-	-	-	1	-	-	-	-	
2322 211 13681	4822 110 73103	RES. 680 OHM			-	-	-	-	-	1	-	-	-	-	717B
2322 212 13104	4822 110 53161	RES.100E/0,25W			-	2	-	-	-	-	-	-	-	-	
-															
2322 212 13301	5322 111 44006	RES.300E 5% 0.5W			-	-	1	-	-	-	-	-	-	-	924B
2322 212 13304	5322 110 60173	RES. 300K 5% 0,5W			-	-	1	-	-	-	-	-	-	-	245B
2322 212 13471	4822 110 53098	RES. 470 OHM 5%	0		-	-	1	-	-	-	-	-	-	-	583B
2411 029 08123	5322 265 64078	CONN.8609 396 7113			-	-	-	-	-	2	2	2	-	-	129E
2411 086 05064	5322 253 54022	FUSE D8TD/4			1	-	-	-	-	-	-	-	-	-	275D
-															
2411 087 03056	5322 256 34044	FUSE HOLDER			1	-	-	-	-	-	-	-	-	-	942D
2411 120 04435	5322 273 34147	KEY-SWITCH			1	-	-	-	-	-	-	-	-	-	980E
2411 535 01332	5322 242 74147	CRYSTAL 5,0688MHZ			-	-	-	-	-	-	1	-	-	-	510E
2411 535 01471	5322 242 74295	CRYSTAL 22,22MHZ			-	-	-	-	-	-	1	-	-	-	292E
2412 032 02017	5322 265 44098	PLUG 10POLES			-	5	-	-	-	-	-	-	-	-	510D
-															
2412 265 02054	5322 130 54038	RECTIFIER B40C100			-	-	3	-	-	-	-	-	-	-	328D
2412 529 00121	5322 146 24451	TRAFO 35VA			-	-	-	1	-	-	-	-	-	-	316E
2422 015 02724	5322 268 24064	FASTON RECEPTACLE			6	-	-	-	-	-	-	-	-	-	226C
2422 022 98064	5322 266 64012	CONN 2X16P			5	-	-	-	-	-	-	-	-	-	
2422 022 98065	5322 266 64013	CONNECTOR 100-964451			1	-	-	-	-	-	-	-	-	-	178E
-															
2422 024 88003	5322 263 64007	CONNECTOR 2POL			-	-	2	-	-	-	-	-	-	-	745C
2422 025 01497	5322 267 74062	FEMALEPLUG 20POLES			-	2	2	-	-	-	-	-	-	-	415E
2422 025 01622	5322 267 54138	CONNECTOR 10 POL			-	1	-	-	-	-	-	-	-	-	665D
2422 025 02281	5322 265 44121	CONN. 75789-101-10			-	-	-	-	-	-	3	-	-	-	561D
2422 025 02638	5322 265 30238	CONN AMP 280611-2			4	-	-	-	-	-	-	-	-	-	
-															
2422 025 02786	5322 265 64122	CONN.725789-101-40			-	-	-	-	-	1	-	-	-	-	132D
2422 025 02988	5322 265 34124	MALE PLUG 3POL.			1	-	-	-	-	-	-	-	-	-	214D
2422 025 03009	5322 267 40444	CONN AMP 350792-1			1	-	-	-	-	-	-	-	-	-	
2422 025 03011	5322 265 34122	CONNECTOR 3POL.			4	-	-	-	-	-	-	-	-	-	206D
2422 025 03084	5322 267 44134	CONNECTOR 4POL.			1	-	-	-	-	-	-	-	-	-	230D
-															
2422 025 89283	5322 265 64104	MALE PLUG 96POL.			-	1	-	1	-	-	-	-	-	-	745D
2422 025 89296	5322 267 74095	CONNECTOR 96POL			5	-	-	-	-	-	-	-	-	-	617D
2422 025 89298	5322 267 74092	CONNECTOR 64POL.			4	-	-	-	-	-	-	-	-	-	490D
2422 034 10788	5322 268 24122	CONNECT. BUSH			16	-	-	-	-	-	-	-	-	-	399C
2422 034 10795	5322 267 74025	CONNECTOR BERG 26P			1	-	-	-	-	-	-	-	-	-	924D
-															CD82/250/484

IDENTIFICATION CODE NUMBER	SERVICE CODE NUMBER	DESCRIPTION	ASSY	ITEM	ADVICE O	P	Q	S	WHERE USED A	B	C	D	E	F	G	H	I	J	L	V	U
2422 034 10803	5322 462 44161	POSITION KEY							1	-	-	-	-	-	-	-	-	-		230C	
2422 034 11685	5322 268 34022	CONNECTOR 3POL							1	-	-	-	-	-	-	-	-	-		455C	
2422 034 16381	5322 268 14153	PIN AMP 350-547-1							2	-	-	-	-	-	-	-	-	-		198C	
2422 062 00512	5322 267 54138	CONNECTOR 10POL.							-	-	1	3	-	-	-	-	-	-		665D	
2422 062 01012	5322 267 74062	CONNECTOR 20POL.							-	-	2	1	-	-	-	-	-	-		415E	
2422 086 01058	5322 253 54034	FUSE 250V 6,25A							-	1	-	-	-	-	-	-	-	-		190D	
2422 086 01114	4822 253 50046	FUSE 1A 250V							-	-	-	1	-	-	-	-	-	-		186D	
2422 091 00065	5322 256 34075	FUSE-HOLDER							-	2	-	2	-	-	-	-	-	-		270C	
2422 120 00073	5322 271 34128	MICRO SWITCH V3 9019							1	-	-	-	-	-	-	-	-	-		375D	
2422 132 01722	5322 280 84069	RELAY V23016 -A101							1	-	-	-	-	-	-	-	-	-		141E	
2422 132 05387	5322 280 24124	RELAIS 5V							-	-	1	-	-	-	-	-	-	-		500C	
2422 487 89242	5322 532 54252	TRANS MOUNTING							-	1	-	-	-	-	-	-	-	-		162C	
2432 031 00002	5322 265 64105	PLUG							-	-	-	1	-	-	-	-	-	-		872D	
2811 031 01063	5322 361 10242	FAN 115V							4	-	-	-	-	-	-	-	-	-			
5111 000 00481	5322 209 84167	IC SN74S00N-00							-	-	-	-	-	2	2	-	-	-		423D	
5111 000 00491	5322 209 84475	IC N74S04A							-	-	-	-	-	2	2	2	-	-		190D	
5111 000 00601	5322 209 84237	IC SN74S112N							-	-	-	-	-	-	1	3	-	-		255D	
5111 000 00751	5322 458 24011	VENTILATION GRID							1	-	-	-	-	-	-	-	-	-		790D	
5111 000 00791	5322 209 84183	IC SN74S74N-00							-	-	-	-	-	3	5	7	-	-		170D	
5111 000 00801	5322 209 84915	IC N74S11N							-	-	-	-	-	1	1	2	-	-		166D	
5111 000 00921	5322 209 84954	IC SN74S10N							-	-	-	-	-	1	1	2	-	-		594D	
5111 000 00941	5322 209 54058	ROM 3101A							-	-	-	-	-	-	-	2	-	-		678E	
5111 000 01791	5322 209 85195	IC SN74S20N							-	-	-	-	-	2	-	1	-	-		240D	
5111 000 01821	5322 209 85451	IC N74S175B							-	-	-	-	-	1	-	-	-	-		144D	
5111 000 01871	5322 209 84307	IC MC1488L							-	-	-	-	-	-	1	-	-	-		530D	
5111 000 01881	5322 209 85619	IC 1489A							-	-	-	-	-	-	1	-	-	-		717D	
5111 000 02131	5322 209 85672	IC N74S138B							-	-	-	-	-	4	1	-	-	-		190D	
5111 000 02151	5322 209 85683	IC N74S174B							-	-	-	-	-	1	-	-	-	-		214D	
5111 000 02241	5322 209 85407	IC N74S02A							-	-	-	-	-	1	1	1	-	-		104D	
5111 000 02301	5322 209 85688	IC N74S153B							-	-	-	-	-	1	1	3	-	-		138D	
5111 000 02411	5322 209 85426	IC N74LS13A							1	-	-	-	-	-	-	-	-	-		120D	
5111 000 02451	5322 209 85669	IC SN74S157N							-	-	-	-	-	2	-	-	-	-		162D	
5111 000 02481	5322 209 85604	IC N74LS11A							-	-	-	-	-	-	1	-	-	-		166D	
5111 000 02531	5322 209 85453	IC N74S151B							-	-	-	-	-	1	-	-	-	-		141D	
5111 000 02541	5322 209 85814	IC N74S182F							-	-	-	-	-	1	-	-	-	-		214D	
5111 000 02651	5322 209 84823	IC N74LS00A							-	-	-	-	-	-	2	-	-	-		156D	
5111 000 02661	4822 209 80621	IC 74LS04							-	-	-	-	-	1	1	-	-	-			
5111 000 02691	5322 209 85489	IC N74LS157B							-	-	-	-	-	-	2	2	-	-		166D	
5111 000 02701	5322 209 84995	IC SN74LS08N-00							-	-	-	-	-	1	1	1	-	-		147D	
5111 000 02711	5322 209 85312	IC N74LS02A							-	-	-	-	-	1	1	2	-	-		162D	

IDENTIFICATION CODE NUMBER	SERVICE CODE NUMBER	DESCRIPTION	ASSY	ITEM	- ADVICE - O	P	Q	S	- - - WHERE USED A	B	C	D	E	F	G	H	I	J	L	V	U
5111 000 02721	5322 209 85311	IC N74LS32A							-	-	-	-	-	-	2	-	-	-		162	D
5111 000 02831	4822 209 80782	IC 74LS74							-	-	-	-	-	1	1	2	-	-			
5111 000 02851	5322 209 84997	IC SN74LS86N-00							-	-	-	-	-	1	-	-	-	-		186	D
5111 000 02911	5322 209 86052	IC 74LS283							-	-	-	-	-	-	-	6	-	-		162	D
5111 000 02921	5322 209 85937	IC N74LS298N							-	-	-	-	-	-	2	-	-	-		265	D
5111 000 03591	5322 209 85615	IC N74LS85N							-	-	-	-	-	-	4	5	-	-		186	D
5111 000 03641	5322 209 84996	IC N74LS10A							-	-	-	-	-	-	1	-	-	-		202	D
5111 000 03671	5322 209 85679	IC N74S32A							-	-	-	-	-	1	-	3	-	-		112	D
5111 000 03691	5322 209 85605	IC N74LS38A							-	-	-	-	-	1	1	-	-	-		166	D
5111 000 03742	5322 209 85817	IC AM2901ADC							-	-	-	-	-	4	-	-	-	-		550	E
5111 000 03801	5322 209 85266	IC SN74LS123N							-	-	-	-	-	-	1	-	-	-		275	D
5111 000 03871	4822 209 80447	IC N74LS393N							-	-	-	-	-	-	1	-	-	-			
5111 000 03891	5322 209 85681	IC N74S08A							-	-	-	-	-	1	1	1	-	-		114	D
5111 000 03911	5322 209 85792	IC N74LS273N							-	-	-	-	-	5	3	6	-	-		240	D
5111 000 03931	5322 111 94237	RES.NET.10215(15X1K)							-	-	-	-	-	-	-	2	-	-		447	D
5111 000 03941	5322 209 85869	IC SN74LS374N							-	-	-	-	-	2	2	3	-	-		550	D
5111 000 03961	5322 209 54526	IC.82S09							-	-	-	-	-	-	-	2	-	-			
5111 000 04011	5322 209 86258	IC 74LS377							-	-	-	-	-	2	3	-	-	-		641	D
5111 000 04021	5322 209 86259	IC 74LS348							-	-	-	-	-	1	2	4	-	-		561	D
5111 000 04051	5322 209 86224	IC SN74LS251							-	-	-	-	-	2	-	-	-	-		316	D
5111 000 04071	5322 209 85267	IC SN74S132N-00							-	-	-	-	-	3	1	2	-	-		375	D
5111 000 04091	5322 209 85862	IC SN74LS240N							-	-	-	-	-	1	4	3	-	-		691	D
5111 000 04111	5322 209 86086	IC 74S373							-	-	-	-	-	-	-	1	-	-		717	D
5111 000 04121	5322 209 86162	IC.74S374							-	-	-	-	-	1	1	-	-	-		123	E
5111 000 04131	5322 209 85967	IC N74LS173N							-	-	-	-	-	1	-	-	-	-		280	D
5111 000 04241	5322 111 94221	R.NETW.39107(7X390E)							-	-	-	-	-	1	1	5	-	-		322	D
5111 000 04251	5322 209 86246	IC 2917A							-	-	-	-	-	-	4	-	-	-		340	E
5111 000 04261	5322 209 86017	IC N74LS244N							-	-	-	-	-	3	3	5	-	-		322	D
5111 000 04271	5322 130 44433	IC 8251A							-	-	-	-	-	-	2	-	-	-		806	D
5111 000 04291	5322 209 85677	IC 74S38							-	-	-	-	-	1	1	1	-	-		126	D
5111 000 04371	5322 209 86211	IC 8304D							-	-	-	-	-	-	1	-	-	-		132	E
5111 000 04981	5322 209 86393	IC 74LS169							-	-	-	-	-	2	2	-	-	-		399	D
5111 000 05361	5322 209 86062	IC SN74LS373J							-	-	-	-	-	-	3	4	-	-		872	D
5111 000 05371	5322 209 86394	IC-VOET DIL 28							-	-	-	-	-	-	-	6	-	-		906	D
5111 000 05401	5322 209 86395	IC AM2910DC							-	-	-	-	-	1	-	-	-	-		159	G
5111 010 06231	5322 218 70036	FILTER							1	-	-	-	-	-	-	-	-	-			
5111 199 61980	5322 216 21081	PCB C7E1-B							-	-	-	-	-	1	-	-	-	-		280	H
5111 199 61990	5322 216 21082	PCB C7E2-B							-	-	-	-	-	-	1	-	-	-		214	H
5111 199 62000	5322 216 21083	PCB MIOP-B							-	-	-	-	-	-	-	1	-	-		135	H
5111 199 63750	5322 216 25723	PCB MIOD-A							-	-	-	-	-	-	-	1	-	-		116	H

IDENTIFICATION CODE NUMBER	SERVICE CODE NUMBER	DESCRIPTION	ASSY	ITEM	ADVICE O	P	Q	S	WHERE USED A	B	C	D	E	F	G	H	I	J	L	V	U
5111 199 63760	5322 216 25724	PCB C7E2-A							-	-	-	-	-	-	1	-	-	-		202H	
5111 199 63770	5322 216 25725	PCB C7E1-A							-	-	-	-	-	1	-	-	-	-		354H	
5111 199 67480	5322 216 25623	PCB MIOP							-	-	-	-	-	-	-	1	-	-		855G	
5111 199 67490	5322 216 25624	PCB C7E2							-	-	-	-	-	-	1	-	-	-		150H	
5111 199 67500	5322 216 25625	PCB C7E1							-	-	-	-	-	1	-	-	-	-		260H	
5112 209 08611	5322 255 44103	TRANS MOUNTING							-	18	3	9	-	-	-	-	-	-		102C	
5112 209 10751	5322 158 34086	COIL 1MH0							-	-	-	1	-	-	-	-	-	-		210E	
5112 209 11191	5322 116 94024	IC NW0866 DICK11191							-	-	-	2	-	-	-	-	-	-		138D	
5112 209 11632	5322 148 84043	TRAFO 16VA							-	-	1	-	-	-	-	-	-	-		316E	
5112 209 11812	5322 142 44027	TRAFO							-	-	1	-	-	-	-	-	-	-		135E	
5112 209 11991	5322 116 94026	IC NW0979 DICK11991							-	-	1	-	-	-	-	-	-	-		153D	
5112 209 12001	5322 116 94027	IC NW0980 DICK12001							-	-	1	-	-	-	-	-	-	-		106D	
5112 209 12041	5322 116 94032	IC NW0984 DICK12041							-	-	1	-	-	-	-	-	-	-		138D	
5112 209 12051	5322 116 94033	IC NW0985 DICK12051							-	-	1	-	-	-	-	-	-	-		150D	
5112 209 12061	5322 116 94034	IC NW0986 DICK12061							-	-	1	-	-	-	-	-	-	-		150D	
5112 209 12081	5322 157 54117	COIL 400MUH							-	-	-	1	-	-	-	-	-	-		210E	
5112 209 12101	5322 157 54118	COIL 1MH0							-	1	-	-	-	-	-	-	-	-		245E	
5112 209 12112	5322 146 44056	TRAFO 300W							-	1	-	-	-	-	-	-	-	-		641E	
5112 209 12122	5322 148 84044	TRAFO 301W							-	1	-	-	-	-	-	-	-	-		678E	
5112 209 12131	5322 116 94066	IC NW0993 DICK12131							-	-	-	1	-	-	-	-	-	-		141D	
5112 209 12141	5322 116 94067	IC NW0994 DICK12141							-	-	-	1	-	-	-	-	-	-		141D	
5112 209 12151	5322 116 94068	IC NW0995 DICK12151							-	-	-	1	-	-	-	-	-	-		150D	
5112 209 12161	5322 116 94055	IC NW0996 DICK12161							-	-	-	1	-	-	-	-	-	-		150D	
5112 209 12171	5322 116 94056	IC NW0997 DICK12171							-	-	-	1	-	-	-	-	-	-		153D	
5112 209 12181	5322 116 94057	IC NW0998 DICK12181							-	-	-	1	-	-	-	-	-	-		138D	
5112 209 12191	5322 116 94058	IC NW0999 DICK12191							-	-	-	1	-	-	-	-	-	-		942C	
5112 209 12201	5322 116 94059	IC NW1001 DICK12201							-	-	-	1	-	-	-	-	-	-		126D	
5112 209 12211	5322 116 94061	IC NW1002 DICK12211							-	-	-	1	-	-	-	-	-	-		942C	
5112 209 12221	5322 116 94062	IC NW1003 DICK12221							-	-	-	1	-	-	-	-	-	-		135D	
5112 209 12231	5322 116 94063	IC NW1004 DICK12231							-	-	-	1	-	-	-	-	-	-		838C	
5112 209 12241	5322 116 94064	IC NW1005 DICK12241							-	-	-	1	-	-	-	-	-	-		126D	
5112 209 12251	5322 116 94065	IC NW1006 DICK12251							-	-	-	1	-	-	-	-	-	-		135D	
5112 209 12811	5322 116 94069	IC NW1040(DICK)							-	-	1	-	-	-	-	-	-	-		153D	
5112 209 12821	5322 116 94071	IC NW1041(DICK)							-	-	1	-	-	-	-	-	-	-		106D	
5112 209 13751	5322 158 34096	TRAFO 45VA							-	-	-	1	-	-	-	-	-	-		480E	
5112 211 00640	5322 290 34004	SOLDERING PIN							-	-	6	8	-	-	-	-	-	-		156C	
5112 211 09600	5322 255 44176	INSULATING BUSH							-	7	12	15	-	-	-	-	-	-		322B	
5112 211 40181	5322 466 85844	PCB GUIDE 3							14	-	-	-	-	-	-	-	-	-		210D	
5112 211 40200	5322 462 34185	PCB GUIDE 5							4	-	-	-	-	-	-	-	-	-		166D	
5112 211 40221	5322 526 54247	LATCH							2	-	-	-	-	-	-	-	-	-		186C	

DOCUMENT-NUMBER CD82/250/484

IDENTIFICATION CODE NUMBER	SERVICE CODE NUMBER	DESCRIPTION	ASSY	ITEM	- ADVICE - O P Q S	WHERE USED A	B	C	D	E	F	G	H	I	J	L	V	U
5112 291 42390	5322 214 45303	PCB PSU-M1-CPL				-	-	-	1	-	-	-	-	-	-		423G	
5112 291 47570	5322 214 45311	POWERSUPPLY PSU-B				-	1	-	-	-	-	-	-	-	-		116H	
65043-001	5322 267 74025	CONNECTOR BERG 26P				-	5	-	-	-	-	-	-	-	-		924D	
65307-001	5322 462 44161	POSITION KEY				-	1	-	-	-	-	-	-	-	-		230C	
75160-102	5322 265 64028	CONNECTOR				-	2	10	-	-	-	-	-	-	-		889D	
9330 219 20112	5322 130 40417	TRANS.BSX20				-	-	-	-	-	-	1	-	-	-		790C	
9330 229 10112	4822 130 34121	DIODE BAX 18				-	-	1	5	-	-	-	-	-	-			
9330 911 60112	4822 130 40645	TRANS. BD135				-	-	3	3	-	-	-	-	-	-			
9330 912 00112	4822 130 40665	TRANS. BD138				-	-	4	1	-	-	-	-	-	-			
9330 915 80112	5322 130 34303	DIODE BZX70C13				-	-	-	1	-	-	-	-	-	-		135D	
9331 126 60112	5322 130 30686	DIODE 1N4446				-	9	14	6	-	-	-	-	-	-		980B	
9331 126 70112	5322 130 34321	DIODE 1N4151				-	-	-	-	-	1	-	-	-	-		838B	
9331 177 30112	4822 130 34173	DIODE BZX79/C5V6				-	-	-	1	-	-	-	-	-	-			
9331 177 50112	4822 130 34278	DIODE BZX79-B6V8				-	-	-	1	-	-	-	-	-	-			
9331 177 80112	4822 130 30862	DIODE BZX79-C9V1				-	-	1	1	-	-	-	-	-	-		182C	
9331 178 30112	4822 130 34281	ZENER DIODE BZX79C15				-	-	-	2	-	-	-	-	-	-		182C	
9331 178 70112	4822 130 34441	DIODE BZX79C22				-	-	1	-	-	-	-	-	-	-			
9331 388 40112	5322 209 84541	IC LM305H				-	-	1	-	-	-	-	-	-	-		760D	
9331 615 70112	5322 209 85828	IC SN7403N				-	-	1	-	-	-	-	-	-	-		104D	
9331 668 00112	4822 130 34174	Z-DIODE BZX79-B4V7				-	-	2	2	-	-	-	-	-	-			
9331 668 20112	4822 130 34173	Z-DIODE BZX79-B5V6				-	-	5	-	-	-	-	-	-	-		182C	
9331 668 90112	4822 130 34197	DIODE BZX79 C12				-	-	-	1	-	-	-	-	-	-		182C	
9331 719 20112	5322 209 84285	IC N7438N				-	-	-	1	-	-	-	-	-	-		717C	
9331 849 50112	5322 130 44624	TRANS. BDX37				-	1	-	1	-	-	-	-	-	-		108D	
9331 976 20112	4822 130 41019	TRANS. BC547A				-	-	5	5	-	-	-	-	-	-		144C	
9331 977 20112	4822 130 44484	TRANS.BC557A				-	-	1	2	-	-	-	-	-	-		156C	
9332 081 90112	4822 130 31051	DIODE BY208-1000				-	2	-	-	-	-	-	-	-	-		629C	
9332 202 70112	5322 130 34831	DIODE BZV15C30R				-	1	-	-	-	-	-	-	-	-		150D	
9332 262 70112	5322 130 34362	DIODE ZPD 3V3				-	-	-	1	-	-	-	-	-	-		123D	
9332 315 90112	5322 209 84823	IC N74LS00A				-	-	1	-	-	-	-	-	-	-		156D	
9332 316 00112	4822 209 80621	IC SN74LS04N				-	-	1	-	-	-	-	-	-	-		629C	
9332 316 50112	4822 209 80782	IC SN74LS74N				-	-	1	-	-	-	-	-	-	-			
9332 379 80112	5322 130 34853	DIODE 1N5830				-	2	-	-	-	-	-	-	-	-		202E	
9332 410 70112	5322 209 84453	IC MC3302P				-	-	-	1	-	-	-	-	-	-		100E	
9332 410 90112	5322 209 85512	IC MC1458V				-	3	-	1	-	-	-	-	-	-		112D	
9332 469 60112	5322 130 44803	TRANS.BDX45				-	1	-	-	-	-	-	-	-	-		255D	
9332 699 70112	4822 130 41123	TRANS. BD649				-	2	-	-	-	-	-	-	-	-		322D	
9332 715 30112	5322 130 44729	TRANS.BUX81				-	1	-	-	-	-	-	-	-	-		135E	
9332 871 10112	5322 209 85605	IC N74LS38A				-	-	5	-	-	-	-	-	-	-		166D	
9332 873 40112	5322 209 85201	IC SN74LS132N				-	-	2	-	-	-	-	-	-	-		265D	

DOCUMENT-NUMBER CD82/250/484

IDENTIFICATION CODE NUMBER	SERVICE CODE NUMBER	DESCRIPTION	ASSY	ITEM	ADVICE O	P	Q	S	WHERE USED A	B	C	D	E	F	G	H	I	J	L	V	U
9332 902 70112	5322 130 34832	DIODE BYW19-1000							-	5	-	4	-	-	-	-	-	-		159D	
9332 996 00112	5322 209 84841	IC MUA7805CU							-	-	1	-	-	-	-	-	-	-		235D	
9333 341 80112	5322 130 34605	DIODE BAX12A							1	-	-	-	-	-	-	-	-	-		190C	
9333 347 60112	5322 209 85662	IC TDA1060							-	-	-	2	-	-	-	-	-	-		540D	
9333 377 40112	5322 209 14248	IC COM 5016							-	-	-	-	-	-	1	-	-	-		510E	
9333 485 60112	4822 209 80631	IC LM339AN							-	-	4	-	-	-	-	-	-	-		222D	
9333 912 90112	5322 130 34711	DIODE BYW29-150V							-	6	-	5	-	-	-	-	-	-		260D	
9334 005 80112	5322 209 85761	IC LM319N							-	-	2	-	-	-	-	-	-	-		407D	
9334 275 90112	5322 209 86065	IC CNY21							-	-	1	-	-	-	-	-	-	-		104E	
9334 374 90112	5322 130 34736	DIODE 1N5629							-	-	-	1	-	-	-	-	-	-		116E	
9334 941 60682	5322 209 86396	IC.AM2932DC							-	-	-	-	-	-	4	-	-	-		153G	
9334 972 30112	5322 130 44804	TRANS M7E3055T							-	1	-	-	-	-	-	-	-	-		162D	
9334 972 40112	5322 130 44805	TRANS. MJE2955T							-	1	-	-	-	-	-	-	-	-		162D	

END OF REPORT

DSS-MM SPARES

DATUM: 820910 ADDITION P854-400 column E

STLNR : 5111 199 64740

OMSCHR : FILTER FILTER BOARD RU22 DATSTI: 82365

ARTNR:	S12NC:	DESCR	AANTAL:
2012 500 30004	5322 121 44331	CAP. 470N/250	1
2022 552 00602	5322 122 34108	CAP.0,1UF 2C067	2
2022 552 00977	5322 122 34109	CAP. 1UF 50V	1
2112 256 11002	4822 112 31056	RES 12E +-5% 3,4W	1
2222 015 15478	4822 124 20686	CAP.FITCO 4,7UF 16V	1
2222 016 16101	4822 124 20701	CAP 100F 16V	1
2222 033 17222	4822 124 20797	CAP. 2200UF 50% 40V	2
2222 427 43301	5322 121 54077	CAP.330PF	1
2222 629 01103	4822 122 30043	CAP. 10NF 63V	3
2222 629 06223	4822 122 30103	CAP. 22N 63V	2
2322 151 54642	5322 116 50484	RES 4K64 0,25W 1%	1
2322 211 13102	4822 110 73107	RES. 1KO	1
2322 211 13103	4822 110 73134	RES. 10K CR25	2
2322 211 13181	4822 110 73087	RES. 180 OHM	1
2322 211 13203	4822 110 70142	RES 20K 5% 0,25W	1
2322 211 13331	4822 110 73094	RES. 330 OHM	3
2322 212 13271	4822 110 53092	RES.270E 0,5W 5%	1
2411 086 05053	5322 253 50002	FUSE 8DTD/1	1
2412 131 00421	5322 280 74138	RELAIS 24V	1
5111 000 00151	5322 209 85105	IC SN7438N	1
5111 000 00291	5322 209 84017	IC 74121	1
5111 000 02681	5322 209 85201	IC SN74LS132N	1
5111 000 02831	4822 209 80782	IC 74LS74	1
5111 199 64740	5322 216 25726	PCB FILTER BOARD	1
5112 209 12411	5322 157 54121	COIL 1MH5	1
5112 209 13751	5322 158 34096	TRAFO 45VA	1
9331 190 60112	5322 130 34323	DIODE 1N4005	1
9332 902 70112	5322 130 34832	DIODE BYW19-1000	4
9333 341 80112	5322 130 34605	DIODE BAX12A	3

DSS-MM SPARES

DATUM: 820914

ADDITION P854-400 column E

STLNR : 5111 199 64740

OMSCHR : FILTER FILTER BOARD RU22

DATSTI: 82365

ARTNR:	S12NC:	DESCR	AANTAL:
2322 212 13271	4822 110 53092	RES.270E 0,5W 5%	1
2322 211 13203	4822 110 70142	RES 20K 5% 0,25W	1
2322 211 13181	4822 110 73087	RES. 180 OHM	1
2322 211 13331	4822 110 73094	RES. 330 OHM	3
2322 211 13102	4822 110 73107	RES. 1KO	1
2322 211 13103	4822 110 73134	RES. 10K CR25	2
2112 256 11002	4822 112 31056	RES 12E +-5% 3,4W	1
2222 629 01103	4822 122 30043	CAP. 10NF 63V	3
2222 629 06223	4822 122 30103	CAP. 22N 63V	2
2222 015 15478	4822 124 20686	CAP.FITCO 4,7UF 16V	1
2222 016 16101	4822 124 20701	CAP 100F 16V	1
2222 033 17222	4822 124 20797	CAP. 2200UF 50% 40V	2
5111 000 02831	4822 209 80782	IC 74LS74	1
2322 151 54642	5322 116 50484	RES 4K64 0,25W 1%	1
2012 500 30004	5322 121 44331	CAP. 470N/250	1
2222 427 43301	5322 121 54077	CAP.330PF	1
2022 552 00602	5322 122 34108	CAP.0,1UF 2C067	2
2022 552 00977	5322 122 34109	CAP. 1UF 50V	1
9331 190 60112	5322 130 34323	DIODE 1N4005	1
9333 341 80112	5322 130 34605	DIODE BAX12A	3
9332 902 70112	5322 130 34832	DIODE BYW19-1000	4
5112 209 12411	5322 157 54121	COIL 1MH5	1
5112 209 13751	5322 158 34096	TRAFO 45VA	1
5111 000 00291	5322 209 84017	IC 74121	1
5111 000 00151	5322 209 85105	IC SN7438N	1
5111 000 02681	5322 209 85201	IC SN74LS132N	1
5111 199 64740	5322 216 25726	PCB FILTER BOARD	1
2411 086 05053	5322 253 50002	FUSE 8DTD/1	1
2412 131 00421	5322 280 74138	RELAIS 24V	1

SORT: SERVICE CODE & IDENTIFICATION

LMO-ADVICE FOR:

P 874-400

BASIC SYSTEM WITH 20 FREE GENERAL PURPOSE SLOTS

ADVICE:

O = NUMBER OF PARTS AT COUNTRY LEVEL UP TO 25 MACHINES
P = NUMBER OF PARTS AT COUNTRY LEVEL UP TO 100 MACHINES
Q = NUMBER OF PARTS AT BRANCH
S = NUMBER OF PARTS AT TECHNICIAN LEVEL

T = SPECIAL TOOL/MATERIAL
- = ADVICE = 'O'
S = STOCK CONCERN-SERVICE

WHERE USED:

A = P 874-400 BASIC SYSTEM
B = COMP.PCB PSU8B 5111 199 59080
C = COMP.PCB PBP86 5111 199 55250
D = COMP.PCB C7E1-B 5111 199 61980
E = COMP.PCB C7E2-B 5111 199 61990
F = COMP.PCB MIOP-B 5111 199 61200
G = COMP.PSU-M 5112 291 64860
H = COMP.PSU-B1E 5112 291 80880
I =
J =

L = R MEANS REPAIRABLE ITEM

V = PRICE CODE

END OF REPORT

SERVICE CODE NUMBER	IDENTIFICATION CODE NUMBER	DESCRIPTION	ADVICE O	P	Q	S	WHERE USED A	B	C	D	E	F	G	H	I	J	L	V
4822 110 53045	2322 212 13478	RES 4E78 5% 0.5W	1	3	-	-	-	-	-	-	-	1	-	-	-	-		
4822 110 53054	2322 212 13109	RES 10E 5% 0.5W	1	3	-	-	-	2	-	-	-	-	-	-	-	-		665B
4822 110 53063	2322 212 13229	RES CF22 5% 0.25W	1	3	-	-	-	-	-	-	-	-	-	-	-	-		
4822 110 53092	2322 212 13271	RES 270E 5% 0.5W	1	3	-	-	-	-	-	-	-	1	-	-	-	-		583B
4822 110 53107	2322 212 13102	RES 1KO 5% 0.5W	1	3	-	-	-	1	-	-	-	-	-	-	-	-		665B
4822 110 53161	2322 212 13104	RES 100E 5% 0.5W	1	3	-	-	-	1	-	-	-	-	-	-	-	-		665B
4822 110 70104	2322 211 13751	RES 750E 5% 0.33W	1	3	-	-	-	-	-	-	-	-	-	2	-	-		
4822 110 73072	2322 211 13479	RES 47E 5% 0.33W	1	3	-	-	-	2	-	-	-	-	-	-	-	-		116C
4822 110 73083	2322 211 13121	RES 120E 5% 0.33W	1	3	-	-	-	1	-	-	-	-	-	-	-	-		822B
4822 110 73087	2322 211 13181	RES 220E 5% 0.25W	1	3	-	-	-	-	1	-	-	-	-	-	-	-		822B
4822 110 73092	2322 211 13271	RES 270E 5% 0.33W	1	3	-	-	-	1	-	-	-	-	-	-	-	-		855B
4822 110 73094	2322 211 13331	RES 330E 5% 0.33W	1	3	-	-	-	-	-	1	-	-	-	-	-	-		822B
4822 110 73096	2322 211 13391	RES 390E 5% 0.33W	1	3	-	-	-	2	-	-	-	-	-	-	-	-		855B
4822 110 73098	2322 211 13471	RES 470E 5% 0.33W	1	3	-	-	-	1	-	1	-	-	-	-	-	-		822B
4822 110 73103	2322 211 13681	RES 680E 5% 0.33W	1	3	-	-	-	1	-	-	-	-	-	-	-	-		822B
4822 110 73107	2322 211 13102	RES 1KO 5% 0.33W	1	3	-	-	-	-	-	1	-	-	-	-	-	-		822B
4822 116 51223	2322 151 52211	RES 221E 1% 0.4W	1	3	-	-	-	-	-	9	21	-	-	-	-	-		822B
4822 116 51226	2322 151 53321	RES 332E 1% 0,4W	1	3	-	-	-	-	-	-	-	-	-	4	-	-		
4822 116 51233	2322 151 56811	RES 681E 1% 0,4W	1	3	-	-	-	-	-	-	-	-	-	6	-	-		
4822 116 51235	2322 151 51002	RES 1KO 1% 0,4W	1	3	-	-	-	-	-	-	2	-	-	2	-	-		745B
4822 116 51245	2322 151 52212	RES 2K21 1% 0.4W	1	3	-	-	3	2	-	-	-	-	1	16	-	-		760B
4822 116 51246	2322 151 53012	RES 3K01 1% 0.4W	1	3	-	-	-	-	-	-	-	-	-	2	-	-		653B
4822 116 51252	2322 151 56812	RES 6K81 1% 0,4W	1	3	-	-	-	-	-	-	-	-	-	4	-	-		745B
4822 116 51253	2322 151 51003	RES 10K 1% 0.4W	1	3	-	-	-	-	-	-	1	-	-	-	-	-		855B
4822 116 51259	2322 151 53323	RES 33K2 1% 0.4W	1	3	-	-	-	6	-	-	-	-	-	2	-	-		
4822 116 51268	2322 151 51004	RES 100K 1% 0.4W	1	3	-	-	-	-	-	-	-	-	-	1	-	-		665B
4822 116 51281	2322 151 55622	RES 5K62 1% 0.4W	1	3	-	-	-	1	-	-	-	-	-	1	-	-		
4822 116 51282	2322 151 55111	RES 511E 1% 0.4W	1	3	-	-	-	1	-	-	-	-	-	-	-	-		
4822 116 51284	2322 151 59092	RES 9K09 1% 0.4W	1	3	-	-	-	-	-	-	-	-	-	1	-	-		855B
4822 116 51978	2322 212 13304	RES 300K 5% 0.5W	1	3	-	-	-	1	-	-	-	-	-	-	-	-		745B
4822 116 52009	2322 212 13471	RES 470E 5% 0.5W	1	3	-	-	-	-	-	-	-	-	-	1	-	-		286B
4822 116 52368	2322 212 13518	RES 5E1 5% 0.5W	1	3	-	-	-	-	-	-	-	-	-	1	-	-		583B
4822 116 52407	2322 211 13221	RES 220E 5% 0.25W	1	3	-	-	-	-	-	-	-	-	-	1	-	-		375B
4822 121 40036	2011 301 40551	CAP 0.1UF 50V	1	3	-	-	-	-	-	1	3	-	-	-	-	-		156C
4822 121 40145	2222 344 61104	CAP 100NF 10%	1	3	-	-	-	-	-	-	-	1	-	-	-	-		
4822 121 40232	2222 344 21224	CAP 0.22UF 100V	1	3	-	-	-	-	-	-	-	-	-	1	-	-		500C
4822 121 40519	2011 307 48001	CAP 3.3NF 250V 10%	1	3	-	-	-	1	-	-	-	-	-	-	-	-		
4822 121 40536	2012 331 00115	CAP 1NF 630V	1	3	-	-	-	1	-	-	-	-	-	-	-	-		156C
4822 122 30027	2222 630 01102	CAP 1000PF 1[illegible] 10%	1	3	-	-	-	-	-	-	-	-	-	1	-	-		286C
4822 2 30027	2222 630 05102	CAP 1NF 6	1	3	-	-	-	-	-	1	-	-	-	-	-	-		730B
			1	3	-	-	-	-	-	-	-	-	-	1	-	-		730B

SERVICE CODE NUMBER	IDENTIFICATION CODE NUMBER	DESCRIPTION	ADVICE O	P	Q	S	WHERE USED A	B	C	D	E	F	G	H	I	J	L	V
4822 122 30027	2222 630 18102	CAP 1000PF 100V 10%	1	3	-	-	-	-	2	1	1	-	-	-	-	-		730B
4822 122 30034	2222 630 01471	CAP 470PF 10%	1	3	-	-	-	-	-	8	-	-	-	-	-	-		678B
4822 122 30034	2222 630 05471	CAP 470PF 100V 2%	1	3	-	-	-	-	-	-	-	-	5	11	-	-		678B
4822 122 30034	2222 630 18471	CAP 470PF 100V 10%	1	3	-	-	-	-	-	8	5	-	-	-	-	-		678B
4822 122 30043	2222 629 01103	CAP 10NF 63V 80%	1	3	-	-	-	2	-	20	-	-	-	-	-	-		980B
4822 122 30043	2222 629 18103	CAP 10NF 63V 8%	1	3	-	-	-	2	-	20	20	-	-	-	-	-		980B
4822 122 30057	2222 630 01272	CAP 2.7NF 100V	1	3	-	-	-	1	-	-	-	-	-	-	-	-		110C
4822 122 30091	2222 630 18391	CAP 390PF 100V 10%	1	3	-	-	-	-	-	-	2	-	-	-	-	-		605B
4822 122 30098	2222 630 18392	CAP 3900PF 100V 10%	1	3	-	-	-	-	-	-	1	-	-	-	-	-		
4822 122 30103	2222 629 05223	CAP 22NF 63V 80%	1	3	-	-	-	-	-	-	-	-	-	2	-	-		156C
4822 122 30114	2222 630 05222	CAP 2.2NF 100V 10%	1	3	-	-	-	-	-	-	-	-	-	1	-	-		855B
4822 122 30126	2222 630 01561	CAP 560PF 100V 10%	1	3	-	-	-	1	-	-	-	-	-	-	-	-		629B
4822 122 30126	2222 630 18561	CAP 560PF 100V 10%	1	3	-	-	-	1	-	-	-	-	-	-	-	-		629B
4822 122 30128	2222 630 05472	CAP 4.7NF 100V	1	3	-	-	-	-	-	-	-	-	-	1	-	-		129C
4822 122 30128	2222 630 18472	CAP 4700PF 100V 10%	1	3	-	-	-	-	-	-	1	-	-	-	-	-		129C
4822 122 31085	2222 631 58151	CAP 150PF	1	3	-	-	-	1	-	-	-	-	-	-	-	-		924B
4822 122 31244	2222 641 34479	CAP 47PF 100V 2%	1	3	-	-	-	-	-	-	-	-	-	1	-	-		980B
4822 122 31413	2222 641 34151	CAP N150/1B 150P/2	1	3	-	-	-	-	-	-	-	-	2	-	-	-		182C
4822 124 20678	2222 015 14479	CAP 47UF 10V	1	3	-	-	1	-	-	-	-	-	-	-	-	-		
4822 124 20728	2222 015 28109	CAP 10UF 63V	1	3	-	-	-	1	-	2	-	-	-	-	-	-		
4822 124 20728	2222 030 28109	CAP 10UF 63V 10%	1	3	-	-	-	-	-	-	4	-	-	-	-	-		
4822 124 20728	2222 030 38109	CAP 10UF 63V	1	3	-	-	-	1	-	2	-	-	-	-	-	-		
4822 124 20779	2222 032 15222	CAP 2.2UF 16V	1	3	-	-	-	-	-	-	-	-	2	-	-	-		114D
4822 124 20793	2212 020 17471	CAP 470UF 40V	1	3	-	-	-	-	-	-	-	-	3	-	-	-		112D
4822 124 20797	2222 033 17222	CAP 2200UF 40V 50%	1	3	-	-	-	-	-	-	-	-	2	-	-	-		255D
4822 124 20927	5111 000 06711	CAP 1UF 50V	1	3	-	-	-	5	-	-	1	-	-	-	-	-		617C
4822 124 21214	2222 035 65222	CAP 2200UF 16V	1	3	-	-	-	-	-	-	-	-	-	5	-	-		144D
4822 124 40198	2020 002 83471	CAP 470UF 16V	1	3	-	-	-	-	-	-	-	-	2	-	-	-		
4822 124 40214	2222 035 56102	CAP 1000UF 25V	1	3	-	-	-	2	-	-	-	-	-	-	-	-		942C
4822 124 40646	2222 035 57471	CAP 470UF 40V 20%	1	3	-	-	-	2	-	-	-	-	-	-	-	-		
4822 124 40751	2222 035 68471	CAP 470UF 63V	1	3	-	-	-	-	-	-	-	-	-	5	-	-		106D
4822 130 30862	9331 177 80112	DIODE BZX79-C9V1	1	3	-	-	-	-	-	-	-	-	1	1	-	-		182C
4822 130 31348	5111 000 05651	DIODE BYV96D	1	3	-	-	-	1	-	-	-	-	-	-	-	-		665C
4822 130 34121	9330 229 10112	DIODE BAX18	1	3	-	-	-	-	-	-	-	-	5	1	-	-		186C
4822 130 34173	9331 177 30112	DIODE BZX79/C5V6	1	3	-	-	-	-	-	-	-	-	1	-	-	-		210C
4822 130 34173	9331 668 20112	DIODE BZX79/B5V6	1	3	-	-	-	-	-	-	-	-	-	6	-	-		210C
4822 130 34174	9331 668 00112	DIODE BZX79/B4V7	1	3	-	-	-	-	-	-	-	-	2	2	-	-		
4822 130 34197	9331 668 90112	DIODE BZX79/C12	1	3	-	-	-	-	-	-	-	-	1	-	-	-		182C
4822 130 34278	9331 177 50112	DIODE BZX79/C6V8	1	3	-	-	-	-	-	-	-	-	1	-	-	-		210C
4822 130 34281	9331 178 30112	DIODE BZX79C15	1	3	-	-	-	-	-	-	-	-	2	-	-	-		182C

SERVICE CODE NUMBER	IDENTIFICATION CODE NUMBER	DESCRIPTION	ADVICE O	P	Q	S	WHERE USED A	B	C	D	E	F	G	H	I	J	L	V
4822 130 34441	9331 178 70112	DIODE BZX79C22	1	3	-	-	-	-	-	-	-	-	-	1	-	-		210C
4822 130 40823	9330 911 60112	TRANS BD135	1	3	-	-	-	-	-	-	-	-	3	3	-	-		
4822 130 40824	9330 912 00112	TRANS BD140	1	3	-	-	-	-	-	-	-	-	1	4	-	-		550C
4822 130 40968	9332 066 00112	TRANS BSS38	1	3	-	-	-	1	-	-	-	-	-	-	-	-		550C
4822 130 41019	9331 976 20112	TRANS BC547A	1	3	-	-	-	-	-	-	-	-	5	8	-	-		144C
4822 130 41123	9332 699 70112	TRANS BD267BPE	1	3	-	-	-	-	-	-	-	-	-	2	-	-		110D
4822 130 44484	9331 977 20112	TRANS BC557A	1	3	-	-	-	-	-	-	-	-	2	1	-	-		162C
4822 142 70056	3122 138 90301	TRANSFORM.AT4043-46	1	3	-	-	-	1	-	-	-	-	-	-	-	-		286D
4822 157 50768	3122 138 29361	COIL LT7806	1	3	-	-	-	1	-	-	-	-	-	-	-	-		166D
4822 209 80447	5111 000 03871	IC N74LS393N	1	3	-	-	-	-	-	-	1	-	-	-	-	-		
4822 209 80631	9333 485 60112	IC LM339AN	1	3	-	-	-	-	-	-	-	-	-	4	-	-		210D
4822 209 80631	9333 511 30112	IC LM339	1	3	-	-	-	-	-	-	-	-	-	4	-	-		210D
4822 209 80782	5111 000 02831	IC 74LS74	1	3	-	-	-	-	-	1	1	-	-	-	-	-		110D
4822 209 80782	9332 316 50112	IC SN74LS74N	1	3	-	-	-	-	-	-	-	-	-	1	-	-		110D
4822 209 80783	5111 000 02661	IC 74LS04	1	3	-	-	-	-	-	1	1	-	-	-	-	-		
4822 209 80783	9332 316 00112	IC 74LS04	1	3	-	-	-	-	-	-	-	-	-	1	-	-		
4822 209 80916	5111 000 05361	IC SN74LS37N	1	3	-	-	-	-	-	-	3	-	-	-	-	-		
4822 209 81349	9332 410 90112	IC MC1458V	1	3	-	-	-	-	-	-	-	-	1	3	-	-		174D
4822 253 50046	2422 086 01114	FUSE 1A 250V	-	-	5	1	-	1	-	-	-	-	1	-	-	-		226D
5322 101 20715	2122 362 00232	POTM 1K 64W 102	1	3	-	-	-	2	-	-	-	-	-	-	-	-		118E
5322 111 44006	2322 212 13301	RES 300E 5% 0.5W	1	3	-	-	-	-	-	-	-	-	-	1	-	-		126C
5322 111 90061	5111 000 05291	RNW 681 09	1	3	-	-	6	-	-	-	-	-	-	-	-	-		322D
5322 111 94221	5111 000 04241	RNW 39107(7X390E)	1	3	-	-	-	-	-	1	1	-	-	-	-	-		334D
5322 113 24153	2108 268 00014	RES 0E1 2% 2W	1	3	-	-	-	-	-	-	-	-	-	4	-	-		260D
5322 113 34012	2108 268 00045	RES 15E 2% 2W	1	3	-	-	-	-	-	-	-	-	1	-	-	-		328D
5322 113 34013	2108 268 00053	RES R12 2% 2W	1	3	-	-	-	-	-	-	-	-	1	-	-	-		255D
5322 113 34021	2108 268 00054	RES 0E50 2%	1	3	-	-	-	-	-	-	-	-	1	-	-	-		206D
5322 113 34034	2108 268 00061	RES R75 2% 1W	1	3	-	-	-	-	-	-	-	-	-	1	-	-		214D
5322 113 34035	2111 255 00706	RES E01 2%	1	3	-	-	-	-	-	-	-	-	-	4	-	-		605D
5322 113 41002	2108 260 00646	RES 470E 5% 9W	1	3	-	-	-	-	-	-	-	-	-	1	-	-		431D
5322 113 41113	2111 250 00941	RES 220E RB59	1	3	-	-	-	2	-	-	-	-	-	-	-	-		439D
5322 113 41129	2108 260 00658	RES 160E 10%	1	3	-	-	-	-	-	-	-	-	-	1	-	-		
5322 113 41131	2108 251 01752	RES 10E 10%	1	3	-	-	-	-	-	-	-	-	-	1	-	-		
5322 113 41132	2108 251 01754	RES 27E 5%	1	3	-	-	-	-	-	-	-	-	-	1	-	-		
5322 113 41133	2108 251 01756	RES 470E 10%	1	3	-	-	-	-	-	-	-	-	-	1	-	-		
5322 113 44177	2112 256 11002	RES 12E 5% 3.4W	1	3	-	-	-	1	-	-	-	-	-	-	-	-		104D
5322 116 50437	2322 151 52431	RES 243E 1% 0.4W	1	3	-	-	-	-	-	-	-	-	-	1	-	-		480B
5322 116 50452	2322 151 51009	RES 10E 1% 0.4W	1	3	-	-	-	-	-	-	-	-	-	1	-	-		361B
5322 11[illegible] 50484	2322 151 54642	RES 4K64 1% 0.25W	1	3	-	-	-	[illegible]	-	-	-	-	-	-	-	-		629B
5322 [illegible] 50572	2322 151 51213	RES 12K1 1% W	1	3	-	-	-		-	-	-	-	-	-	-	-		550B

DOCUMENT-NUMBER CD84/250/0592

SERVICE CODE NUMBER	IDENTIFICATION CODE NUMBER	DESCRIPTION	ADVICE O	P	Q	S	WHERE USED A	B	C	D	E	F	G	H	I	J	L	V
5322 116 50671	2322 151 52612	RES 2K61 1% 0.25W	1	3	-	-	-	-	-	-	-	-	-	1	-	-		340B
5322 116 50672	2322 151 55113	RES 51K1 1% 0.4W	1	3	-	-	-	-	-	-	-	-	-	1	-	-		471B
5322 116 50729	2322 151 54222	RES 4K22 1% 0.25W	1	3	-	-	-	-	-	-	-	-	-	1	-	-		641B
5322 116 50766	2322 151 51471	RES 147E 1% 0.25W	1	3	-	-	-	-	-	3	3	-	-	-	-	-		354B
5322 116 50952	2322 151 54759	RES 47E5 1% 0.4W	1	3	-	-	-	-	-	-	-	-	-	1	-	-		375B
5322 116 54007	2322 151 54751	RES 475E 1% 0.4W	1	3	-	-	-	-	-	-	-	-	-	5	-	-		629B
5322 116 54008	2322 151 54752	RES 4K75 1% 0.4W	1	3	-	-	-	-	-	-	-	-	-	5	-	-		100C
5322 116 54474	2322 151 51101	RES 110E 1% 0.125W	1	3	-	-	-	-	-	2	-	-	-	-	-	-		629B
5322 116 54568	2322 151 51822	RES 1K82 1% 0.4W	1	3	-	-	-	-	-	-	-	-	-	1	-	-		354B
5322 116 54571	2322 151 51962	RES 1K96 1% 0.4W	1	3	-	-	-	1	-	-	-	-	-	-	-	-		347B
5322 116 54587	2322 151 53652	RES 3K65 1% 0.4W	1	3	-	-	-	-	-	-	-	-	-	1	-	-		347B
5322 116 54594	2322 151 54322	RES 4K32 1% 0.4W	1	3	-	-	-	-	-	-	-	-	-	1	-	-		354B
5322 116 54595	2322 151 55112	RES 5K11 1% 0.4W	1	3	-	-	-	2	-	-	-	-	-	-	-	-		304C
5322 116 54606	2322 151 57152	RES 7K15 1% 0.4W	1	3	-	-	-	-	-	-	-	-	-	1	-	-		463B
5322 116 54623	2322 151 51103	RES 11K 1% 0.4W	1	3	-	-	-	-	-	-	-	-	-	1	-	-		691B
5322 116 54642	2322 151 52003	RES 20K 1% 0.4W	1	3	-	-	-	-	-	-	-	-	-	1	-	-		471B
5322 116 54647	2322 151 52433	RES 24K3 1% 0.4W	1	3	-	-	-	-	-	-	-	-	-	1	-	-		471B
5322 116 54671	2322 151 54753	RES 47K5 1% 0.4W	1	3	-	-	-	-	-	-	-	-	-	3	-	-		653B
5322 116 54736	2322 151 52614	RES 261K 1% 0.4W	1	3	-	-	-	-	-	-	1	-	-	-	-	-		678B
5322 116 55276	2322 151 51333	RES 13K3 1% 0.4W	1	3	-	-	-	-	-	-	-	-	-	2	-	-		678B
5322 116 55361	2322 151 51623	RES 16K2 2% 0.4W	1	3	-	-	-	1	-	-	-	-	-	-	-	-		510B
5322 116 55426	2322 151 56192	RES 6K19 1% 0.4W	1	3	-	-	-	1	-	-	-	-	-	-	-	-		510B
5322 116 55549	2322 151 51001	RES 100E 1% 0.4W	1	3	-	-	-	-	-	-	-	-	-	10	-	-		102C
5322 116 94024	5112 209 11191	RNW NW0866	1	3	-	-	-	-	-	-	-	-	2	3	-	-		144D
5322 116 94025	5112 209 12771	RNW NW1036	1	3	-	-	-	-	-	-	-	-	-	1	-	-		150D
5322 116 94026	5112 209 11991	RNW NW0979	1	3	-	-	-	-	-	-	-	-	-	1	-	-		159D
5322 116 94027	5112 209 12001	RNW NW0980	1	3	-	-	-	-	-	-	-	-	-	1	-	-		116D
5322 116 94028	5112 209 12781	RNW NW1037	1	3	-	-	-	-	-	-	-	-	-	1	-	-		150D
5322 116 94029	5112 209 12791	RNW NW1038	1	3	-	-	-	-	-	-	-	-	-	1	-	-		162D
5322 116 94031	5112 209 12801	RNW NW1039	1	3	-	-	-	-	-	-	-	-	-	1	-	-		162D
5322 116 94032	5112 209 12041	RNW NW0984	1	3	-	-	-	-	-	-	-	-	-	1	-	-		144D
5322 116 94033	5112 209 12051	RNW NW0985	1	3	-	-	-	-	-	-	-	-	-	1	-	-		162D
5322 116 94034	5112 209 12061	RNW NW0986	1	3	-	-	-	-	-	-	-	-	-	1	-	-		162D
5322 116 94055	5112 209 12161	RNW NW0996	1	3	-	-	-	-	-	-	-	-	1	-	-	-		159D
5322 116 94056	5112 209 12171	RNW NW0997	1	3	-	-	-	-	-	-	-	-	1	-	-	-		162D
5322 116 94057	5112 209 12181	RNW NW0998	1	3	-	-	-	-	-	-	-	-	1	-	-	-		150D
5322 116 94058	5112 209 12191	RNW NW0999	1	3	-	-	-	-	-	-	-	-	1	-	-	-		102D
5322 116 94059	5112 209 12201	RNW NW1001	1	3	-	-	-	-	-	-	-	-	1	-	-	-		132D
5322 116 94061	5112 209 12211	RNW NW1002	1	3	-	-	-	-	-	-	-	-	1	-	-	-		102D
5322 116 94062	5112 209 12221	RNW NW1003	1	3	-	-	-	-	-	-	-	-	1	-	-	-		147D

SERVICE CODE NUMBER	IDENTIFICATION CODE NUMBER	DESCRIPTION	ADVICE O	P	Q	S	WHERE USED A	B	C	D	E	F	G	H	I	J	L	V
5322 116 94063	5112 209 12231	RNW NW1004	1	3	-	-	-	-	-	-	-	-	1	-	-	-		906C
5322 116 94064	5112 209 12241	RNW NW1005	1	3	-	-	-	-	-	-	-	-	1	-	-	-		132D
5322 116 94065	5112 209 12251	RNW NW1006	1	3	-	-	-	-	-	-	-	-	1	-	-	-		141D
5322 116 94066	5112 209 12131	RNW NW0993	1	3	-	-	-	-	-	-	-	-	1	-	-	-		144D
5322 116 94067	5112 209 12141	RNW NW0994	1	3	-	-	-	-	-	-	-	-	1	-	-	-		144D
5322 116 94068	5112 209 12151	RNW NW0995	1	3	-	-	-	-	-	-	-	-	1	-	-	-		162D
5322 116 94069	5112 209 12811	RNW NW1040	1	3	-	-	-	-	-	-	-	-	-	1	-	-		162D
5322 116 94071	5112 209 12821	RNW NW1041	1	3	-	-	-	-	-	-	-	-	-	1	-	-		116D
5322 121 14106	2012 198 04229	CAP 22MU 6,3V	1	3	-	-	-	-	-	-	-	-	-	1	-	-		872D
5322 121 40308	2222 344 41223	CAP 0.022UF 250V	1	3	-	-	-	1	-	-	-	-	-	-	-	-		198C
5322 121 41824	2222 344 90009	CAP 0.01UF 250V 10%	1	3	-	-	-	1	-	-	-	-	-	-	-	-		375C
5322 121 42084	2012 310 03218	CAP 100NF 50V 20%	1	3	-	-	-	-	-	-	-	-	-	9	-	-		
5322 121 42085	2012 310 03219	CAP 47NF 50V 20%	1	3	-	-	-	-	-	-	-	-	-	2	-	-		
5322 121 44276	2012 310 00237	CAP 330NF 63V 10%	1	3	-	-	-	-	-	-	-	-	-	1	-	-		960C
5322 121 44278	2012 326 20004	CAP 3.3NF 63V▪▪5%	1	3	-	-	-	-	-	-	-	-	2	-	-	-		641C
5322 121 44304	2031 220 03008	CAP 0.01UF	1	3	-	-	-	-	2	-	-	-	-	-	-	-		104D
5322 121 44331	2012 500 30004	CAP 470NF 250V	1	3	-	-	-	1	-	-	-	-	-	-	-	-		407D
5322 121 50878	5111 000 07261	CAP 680PF 250V 5%	1	3	-	-	-	-	-	1	-	-	-	-	-	-		980D
5322 121 50913	5111 000 07301	CAP 1.5NF 5%	1	3	-	-	-	-	-	-	1	-	-	-	-	-		775C
5322 121 50936	2012 326 15002	CAP 3N3 1K5V 10%	1	3	-	-	-	-	-	-	-	-	-	1	-	-		
5322 121 54072	5111 000 07271	CAP 820PF 250V 1%	1	3	-	-	-	-	-	1	-	-	-	-	-	-		334C
5322 121 54082	2012 318 11006	CAP 47NF 100V 5%	1	3	-	-	-	-	-	-	-	-	-	1	-	-		510C
5322 122 10277	2022 562 00011	CAP 22NF 50V 20%	1	3	-	-	-	-	-	-	-	-	-	1	-	-		
5322 122 31795	2222 629 19223	CAP 22NF 63V	1	3	-	-	14	-	-	-	-	-	-	-	-	-		704B
5322 122 31911	5111 000 07231	CAP 470PF 5%	1	3	-	-	-	-	-	-	1	-	-	-	-	-		141E
5322 122 31914	5111 000 06701	CAP 0.1UF 50V5.08	1	3	-	-	-	2	-	-	-	-	-	-	-	-		822C
5322 122 31951	5111 000 07831	CAP 0.1UF 50V	1	3	-	-	-	-	-	-	1	-	-	-	-	-		210D
5322 122 34052	2022 552 00524	CAP 100NF 50V 5%	1	3	-	-	-	-	-	-	-	-	8	17	-	-		960C
5322 122 34223	5112 209 14021	CAP 470NF 50V	1	3	-	-	-	-	-	-	-	-	-	1	-	-		123D
5322 124 14036	2012 017 00015	CAP 15UF 15V 50%	1	3	-	-	-	-	-	-	-	-	-	1	-	-		110D
5322 124 14053	2011 005 00388	CAP 33UF 15V	1	3	-	-	4	-	-	-	-	-	-	-	-	-		347D
5322 124 14133	2011 005 00415	CAP 15MU 20V	1	3	-	-	6	-	-	-	-	-	-	-	-	-		222D
5322 124 21336	2222 035 67221	CAP 220UF 20%	1	3	-	-	-	-	-	-	-	-	-	2	-	-		399C
5322 124 21362	2222 035 90081	CAP 100UF 35V	1	3	-	-	-	-	-	-	-	-	-	3	-	-		399C
5322 124 21468	2012 019 04027	CAP 2.2UF 40V	1	3	-	-	-	-	-	-	-	-	-	1	-	-		
5322 124 40642	2222 035 90016	CAP 47UF 25V	1	3	-	-	-	-	-	-	-	-	-	2	-	-		361C
5322 124 40697	2222 035 65471	CAP 470UF 16V 20%	1	3	-	-	-	-	-	-	-	-	-	2	-	-		415C
5322 124 40704	2222 052 53102	CAP 1MO 250	1	3	-	-	-	-	-	-	-	-	-	2	-	-		942D
5322 12[illegible] 40717	2222 035 54152	CAP 1500UF 10V	1	3	-	-	-	-	-	-	-	-	-	-	-	-		135D
5322 1[illegible]0686	9331 126 60112	DIODE 1N4446	1	3	-	-	-		-	-	-	-	6	25	-	-		980B

SERVICE CODE NUMBER	IDENTIFICATION CODE NUMBER	DESCRIPTION	ADVICE O	P	Q	S	WHERE USED A	B	C	D	E	F	G	H	I	J	L	V
5322 130 34303	9330 915 80112	DIODE BZX70C13	1	3	-	-	-	-	-	-	-	-	1	-	-	-		135D
5322 130 34321	9331 126 70112	DIODE 1N4151	1	3	-	-	-	-	-	1	-	-	-	-	-	-		838B
5322 130 34323	9331 190 60112	DIODE 1N4005	1	3	-	-	-	1	-	-	-	-	-	2	-	-		347C
5322 130 34362	9332 262 70112	DIODE ZPD 3V3	1	3	-	-	-	-	-	-	-	-	1	3	-	-		126D
5322 130 34405	9331 119 40112	DIODE 1N823	1	3	-	-	-	1	-	-	-	-	-	-	-	-		174D
5322 130 34605	9333 341 80112	DIODE BAX12A	1	3	-	-	1	3	-	-	-	-	-	-	-	-		190C
5322 130 34711	9333 912 90112	DIODE BYW29-150V	1	3	-	-	-	-	-	-	-	-	5	6	-	-		198D
5322 130 34831	9332 202 70112	DIODE BZV15C30R	1	3	-	-	-	-	-	-	-	-	-	1	-	-		150D
5322 130 34832	9332 902 70112	DIODE BYW 19-1000	1	3	-	-	-	4	-	-	-	-	4	5	-	-		159D
5322 130 34853	9332 379 80112	DIODE 1N5830	1	3	-	-	-	-	-	-	-	-	-	2	-	-		210E
5322 130 34894	5111 000 05971	DIODE PFZ6,8	1	3	-	-	-	1	-	-	-	-	-	-	-	-		745D
5322 130 34938	9334 374 90112	DIODE 1N5629	1	3	-	-	-	-	-	-	-	-	1	-	-	-		510D
5322 130 34979	9332 081 90112	DIODE BY208-1000	1	3	-	-	-	-	-	-	-	-	-	2	-	-		641C
5322 130 42182	9335 378 70112	TRANS BD789	1	3	-	-	-	-	-	-	-	-	-	1	-	-		
5322 130 42198	9334 141 40112	TRANS BDV96	1	3	-	-	-	-	-	-	-	-	-	1	-	-		
5322 130 42199	9335 525 10112	TRANS BDV66A	1	3	-	-	-	-	-	-	-	-	-	1	-	-		
5322 130 44004	9331 119 90682	TRANS 2N5302	1	3	-	-	-	1	-	-	-	-	-	-	-	-		822D
5322 130 44489	9331 849 30112	TRANS BDX35	1	3	-	-	-	1	-	-	-	-	-	-	-	-		316D
5322 130 44624	9331 849 50112	TRANS BD230	1	3	-	-	-	-	-	-	-	-	1	-	-	-		760C
5322 130 44729	9332 715 30112	TRANS BUX81	1	3	-	-	-	-	-	-	-	-	-	1	-	-		906D
5322 130 44735	9332 700 00112	TRANS BD648	1	3	-	-	-	-	-	-	-	-	-	1	-	-		
5322 130 44803	9332 469 60112	TRANS BDX45	1	3	-	-	-	-	-	-	-	-	-	1	-	-		255D
5322 130 44804	9334 972 30112	TRANS MJE3055K	1	3	-	-	-	-	-	-	-	-	-	1	-	-		298D
5322 130 44817	5111 000 05661	DIODE SD41	1	3	-	-	-	1	-	-	-	-	-	-	-	-		153E
5322 130 54038	2412 265 02054	DIODE B40C100	1	3	-	-	-	-	-	-	-	-	-	3	-	-		347D
5322 142 44027	5112 209 11813	TRAFO	1	3	-	-	-	-	-	-	-	-	-	1	-	-		156E
5322 146 20644	3122 138 90291	TRANSFORM.AT4043-45	1	3	-	-	-	1	-	-	-	-	-	-	-	-		292D
5322 146 24451	2412 529 00121	TRAFO 35VA	1	3	-	-	-	-	-	-	-	-	1	-	-	-		322E
5322 146 44056	5112 209 12113	TRAFO 300W	1	3	-	-	-	-	-	-	-	-	-	1	-	-		629E
5322 148 84043	5112 209 11632	TRAFO 16VA	1	3	-	-	-	-	-	-	-	-	-	1	-	-		368E
5322 148 84044	5112 209 12123	TRAFO 301W	1	3	-	-	-	-	-	-	-	-	-	1	-	-		594E
5322 157 51234	5111 010 05531	COIL 5531	1	3	-	-	-	1	-	-	-	-	-	-	-	-		129G
5322 157 51848	5112 209 12102	CHOKE 360MUH	1	3	-	-	-	-	-	-	-	-	-	1	-	-		
5322 157 54117	5112 209 12081	COIL 400MUH	1	3	-	-	-	-	-	-	-	-	1	-	-	-		265E
5322 157 54121	5112 209 12411	COIL 1MH5	1	3	-	-	-	1	-	-	-	-	-	-	-	-		361E
5322 158 34086	5112 209 10751	COIL 1MH0	1	3	-	-	-	-	-	-	-	-	1	-	-	-		240E
5322 158 34096	5112 209 13751	TRAFO 45VA	1	3	-	-	-	1	-	-	-	-	1	-	-	-		455E
5322 209 81474	5111 000 07081	IC 74F74PC	1	3	-	-	-	-	-	-	1	-	-	-	-	-		354D
5322 209 81521	5111 000 02691	IC SN74LS157N	1	3	-	-	-	-	-	-	2	-	-	-	-	-		198D
5322 209 81547	9336 520 20682	IC COM8116P	1	3	-	-	-	-	-	-	1	-	-	-	-	-		760E

SERVICE CODE NUMBER	IDENTIFICATION CODE NUMBER	DESCRIPTION	ADVICE O	ADVICE P	ADVICE Q	ADVICE S	WHERE USED A	WHERE USED B	WHERE USED C	WHERE USED D	WHERE USED E	WHERE USED F	WHERE USED G	WHERE USED H	WHERE USED I	WHERE USED J	L V
5322 209 84017	5111 000 00291	IC 74121	1	3	-	-	-	1	-	-	-	-	-	-	-	-	906C
5322 209 84167	5111 000 00481	IC SN74S00N	1	3	-	-	-	-	-	2	2	-	-	-	-	-	500D
5322 209 84183	5111 000 00791	IC SN74S74N	1	3	-	-	-	-	-	3	3	-	-	-	-	-	206D
5322 209 84285	9331 719 20112	IC 7438N	1	3	-	-	-	-	-	-	-	-	1	-	-	-	120D
5322 209 84307	5111 000 01871	IC MC1488L	1	3	-	-	-	-	-	-	1	-	-	-	-	-	102E
5322 209 84342	9331 583 50112	IC MUA741HC	1	3	-	-	-	1	-	-	-	-	-	-	-	-	340D
5322 209 84453	9332 410 70112	IC MC3302P	1	3	-	-	-	-	-	-	-	-	1	-	-	-	906D
5322 209 84475	5111 000 00491	IC N74S04A	1	3	-	-	-	-	-	3	3	-	-	-	-	-	100E
5322 209 84541	9331 388 40112	IC LM305H	1	3	-	-	-	-	-	-	-	-	-	1	-	-	286D
5322 209 84823	5111 000 02651	IC N74LS00A	1	3	-	-	-	-	-	-	3	-	-	-	-	-	186D
5322 209 84823	9332 315 90112	IC N74LS00A	1	3	-	-	-	-	-	-	-	-	-	1	-	-	186D
5322 209 84841	9332 996 00112	IC UA7805UC	1	3	-	-	-	-	-	-	-	-	-	1	-	-	275D
5322 209 84915	5111 000 00801	IC N74S11N	1	3	-	-	-	-	-	1	1	-	-	-	-	-	691C
5322 209 84954	5111 000 00921	IC SN74S10N	1	3	-	-	-	-	-	1	2	-	-	-	-	-	170D
5322 209 84995	5111 000 02701	IC SN74LS08N	1	3	-	-	-	-	-	1	1	-	-	-	-	-	174D
5322 209 84996	5111 000 03641	IC N74LS10A	1	3	-	-	-	-	-	-	1	-	-	-	-	-	235D
5322 209 84997	5111 000 02851	IC SN74LS86N	1	3	-	-	-	-	-	1	-	-	-	-	-	-	218D
5322 209 85195	5111 000 01791	IC SN74S20N	1	3	-	-	-	-	-	3	-	-	-	-	-	-	286D
5322 209 85201	9332 873 40112	IC SN74LS132N	1	3	-	-	-	-	-	-	-	-	-	2	-	-	316D
5322 209 85266	5111 000 03801	IC SN74LS123N	1	3	-	-	-	-	-	-	1	-	-	-	-	-	322D
5322 209 85267	5111 000 04071	IC SN74S132N	1	3	-	-	-	-	-	3	1	-	-	-	-	-	439D
5322 209 85312	5111 000 02711	IC N74LS02A	1	3	-	-	-	-	-	-	1	-	-	-	-	-	194D
5322 209 85407	5111 000 02241	IC N74S02A	1	3	-	-	-	-	-	2	1	-	-	-	-	-	123D
5322 209 85451	5111 000 01821	IC N74S175B	1	3	-	-	-	-	-	1	-	-	-	-	-	-	174D
5322 209 85453	5111 000 02531	IC N74S151B	1	3	-	-	-	-	-	1	-	-	-	-	-	-	166D
5322 209 85517	9331 615 70112	IC SN7403N	1	3	-	-	-	-	-	-	-	-	-	1	-	-	104D
5322 209 85604	5111 000 02481	IC N74LS11A	1	3	-	-	-	-	-	-	1	-	-	-	-	-	198D
5322 209 85605	5111 000 03691	IC N74LS38A	1	3	-	-	-	-	-	-	1	-	-	-	-	-	198D
5322 209 85605	9332 871 10112	IC 74LS38	1	3	-	-	-	-	-	-	-	-	-	5	-	-	198D
5322 209 85615	5111 000 03591	IC N74LS85N	1	3	-	-	-	-	-	-	4	-	-	-	-	-	218D
5322 209 85619	5111 000 01881	IC 1489A	1	3	-	-	-	-	-	-	1	-	-	-	-	-	678D
5322 209 85662	9333 347 60112	IC TDA1060	1	3	-	-	-	1	-	-	-	-	2	-	-	-	605D
5322 209 85669	5111 000 02451	IC SN74S157N	1	3	-	-	-	-	-	2	-	-	-	-	-	-	178D
5322 209 85677	5111 000 04291	IC 74S38	1	3	-	-	-	1	-	2	1	-	-	-	-	-	260D
5322 209 85679	5111 000 03671	IC N74S32A	1	3	-	-	-	-	-	1	3	-	-	-	-	-	150D
5322 209 85681	5111 000 03891	IC N74S08A	1	3	-	-	-	-	-	1	3	-	-	-	-	-	138D
5322 209 85683	5111 000 02151	IC N74S174B	1	3	-	-	-	-	-	1	-	-	-	-	-	-	186D
5322 209 85688	5111 000 02301	IC N74S153B	1	3	-	-	-	-	-	1	1	-	-	-	-	-	354D
5322 209 85741	5111 000 00601	IC N74S112B	1	3	-	-	-		-	-	1	-	-	-	-	-	174D
5322 209 85761	9334 005 80112	IC LM319N	1	3	-	-	-		-	-	-	-	-	2	-	-	407D

DOCUMENT-NUMBER CD84/250/0592

SERVICE CODE NUMBER	IDENTIFICATION CODE NUMBER	DESCRIPTION	ADVICE O	P	Q	S	WHERE USED A	B	C	D	E	F	G	H	I	J	L	V
5322 209 85792	5111 000 03911	IC N74LS273N	1	3	-	-	-	-	-	5	3	-	-	-	-	-		240D
5322 209 85814	5111 000 02541	IC N74S182F	1	3	-	-	-	-	-	1	-	-	-	-	-	-		214D
5322 209 85817	5111 000 03742	IC AM2901ADC	1	3	-	-	-	-	-	4	-	-	-	-	-	-		704E
5322 209 85847	5111 000 04271	IC P8251	1	3	-	-	-	-	-	-	2	-	-	-	-	-		265E
5322 209 85862	5111 000 04091	IC SN74LS240N	1	3	-	-	-	-	-	1	4	-	-	-	-	-		304D
5322 209 85869	5111 000 03941	IC SN74LS374N	1	3	-	-	-	-	-	2	2	-	-	-	-	-		399D
5322 209 85937	5111 000 02921	IC N74LS298N	1	3	-	-	-	-	-	-	2	-	-	-	-	-		265D
5322 209 85967	5111 000 04131	IC N74LS173N	1	3	-	-	-	-	-	1	-	-	-	-	-	-		510D
5322 209 86017	5111 000 04261	IC N74LS244N	1	3	-	-	-	-	-	4	3	-	-	-	-	-		240D
5322 209 86065	9334 275 90112	IC CNY21	1	3	-	-	-	-	-	-	-	-	-	1	-	-		108E
5322 209 86162	5111 000 04121	IC 74S374	1	3	-	-	-	-	-	1	1	-	-	-	-	-		114E
5322 209 86176	9332 996 60112	IC MC7812CT	1	3	-	-	-	-	-	-	-	-	-	1	-	-		270D
5322 209 86211	5111 000 04371	IC 8304D	1	3	-	-	-	-	-	-	1	-	-	-	-	-		316E
5322 209 86224	5111 000 04051	IC SN74LS251	1	3	-	-	-	-	-	2	-	-	-	-	-	-		334D
5322 209 86246	5111 000 04251	IC 2917A	1	3	-	-	-	-	-	-	4	-	-	-	-	-		340E
5322 209 86258	5111 000 04011	IC 74LS377	1	3	-	-	-	-	-	2	3	-	-	-	-	-		250E
5322 209 86259	5111 000 04021	IC 74LS348	1	3	-	-	-	-	-	1	2	-	-	-	-	-		530D
5322 209 86393	5111 000 04981	IC 74LS169	1	3	-	-	-	-	-	2	2	-	-	-	-	-		960D
5322 209 86395	5111 000 05401	IC AM2910DC	1	3	-	-	-	-	-	1	-	-	-	-	-	-		114G
5322 209 86396	9334 941 60682	IC AM2932DC	1	3	-	-	-	-	-	-	4	-	-	-	-	-		144G
5322 209 86439	5111 000 02131	IC SN74S138	1	3	-	-	-	-	-	4	1	-	-	-	-	-		292D
5322 214 40001	5112 291 64860	PCB PSU-M	-	-	1	-	1	-	-	-	-	-	-	-	-	-	R	439G
5322 216 21081	5111 199 61980	PCB C7E1-B	-	-	1	-	1	-	-	-	-	-	-	-	-	-	R	375H
5322 216 21082	5111 199 61990	PCB C7E2-B	-	-	1	-	1	-	-	-	-	-	-	-	-	-	R	226H
5322 216 21083	5111 199 62000	PCB MIOP-B	-	-	1	-	1	-	-	-	-	-	-	-	-	-	R	141H
5322 216 21093	5111 199 66880	BACK PANEL 23 SLOTS	1	3	-	-	1	-	-	-	-	-	-	-	-	-		156H
5322 216 21287	5111 199 59080	PCB PSU8B	-	-	1	-	1	-	-	-	-	-	-	-	-	-	R	924G
5322 216 21434	5112 291 80880	POWER SUPPLY PSU-B1E	-	-	1	-	1	-	-	-	-	-	-	-	-	-	R	
5322 218 70036	5111 010 06231	FILTER	1	3	-	-	1	-	-	-	-	-	-	-	-	-		304G
5322 242 70644	5111 000 07161	LOCO OSCIL 22,220MHZ	1	3	-	-	-	-	-	-	1	-	-	-	-	-		980E
5322 242 74147	2411 535 01332	CRYSTAL 5,0688MHZ	1	3	-	-	-	-	-	-	1	-	-	-	-	-		286E
5322 253 54022	2422 086 01428	FUSE 4A DELAYED	-	-	5	1	1	-	-	-	-	-	-	-	-	-		678D
5322 253 54034	2422 086 01058	FUSE 6.25A 250V	-	-	5	1	-	-	-	-	-	-	-	1	-	-		141D
5322 255 44103	5112 209 08611	TRANS MOUNTING	1	3	-	-	-	-	-	-	-	-	9	18	-	-		629B
5322 255 44176	5112 211 09600	INSULATING BUSH	1	3	-	-	-	-	-	-	-	-	15	-	-	-		391B
5322 255 44229	5111 000 05241	SOCKET 24POL. (DIL)	1	3	-	-	-	-	-	7	-	-	-	-	-	-		123E
5322 255 44286	2412 490 00209	SOCKET (TOR)	1	3	-	-	-	-	-	-	-	-	-	2	-	-		730C
5322 256 34075	2422 091 00065	FUSEHOLDER	1	3	-	-	-	-	-	-	-	-	2	2	-	-		275C
5322 264 30171	2432 028 00005	MAINS CONNECTOR	1	3	-	-	1	-	-	-	-	-	-	-	-	-		583D
5322 265 30238	2422 025 02638	CONN AMP 280611-2	1	3	-	-	-	-	4	-	-	-	-	-	-	-		439D

DOCUMENT-NUMBER CD84/250/0592

SERVICE CODE NUMBER	IDENTIFICATION CODE NUMBER	DESCRIPTION	ADVICE O	ADVICE P	ADVICE Q	ADVICE S	WHERE USED A	WHERE USED B	WHERE USED C	WHERE USED D	WHERE USED E	WHERE USED F	WHERE USED G	WHERE USED H	WHERE USED I	WHERE USED J	L V
5322 265 34122	2422 025 03011	CONN 3POL	1	3	-	-	-	-	1	-	-	-	-	-	-	-	222D
5322 265 44121	2422 025 02281	CONN 75789-101-10	1	3	-	-	-	-	-	-	3	-	-	-	-	-	704D
5322 265 64028	5112 211 03271	CONN 3P	1	3	-	-	-	-	-	-	-	-	-	5	-	-	500D
5322 265 64028	5112 211 03281	CONN 4P	1	3	-	-	-	-	-	-	-	-	-	2	-	-	500D
5322 265 64028	5112 211 06031	CONN 1P	1	3	-	-	-	-	-	-	-	-	-	2	-	-	500D
5322 265 64028	5112 211 06041	CONN 2P	1	3	-	-	-	-	-	-	-	-	-	2	-	-	500D
5322 265 64078	2411 029 08123	CONN	1	3	-	-	-	1	-	-	-	-	-	-	-	-	162E
5322 265 64104	2422 025 89283	MALE PLUG 96POL	1	3	-	-	-	-	-	-	-	-	1	1	-	-	730D
5322 265 64105	2432 031 00002	PLUG	1	3	-	-	-	-	-	-	-	-	1	1	-	-	906D
5322 265 64122	2422 025 02786	CONN 725789-101-40	1	3	-	-	-	-	-	1	-	-	-	-	-	-	166D
5322 266 24001	2422 015 02905	SLIDE CONTACT	1	3	-	-	5	-	-	-	-	1	-	-	-	-	182C
5322 267 34069	2422 549 26002	CONN 2POL	1	3	-	-	-	-	-	-	-	-	-	4	-	-	147D
5322 267 40444	2422 025 03009	CONN AMP 350792-1	1	3	-	-	-	-	1	-	-	-	-	-	-	-	375D
5322 267 44134	2422 025 03084	CONN 4POL	1	3	-	-	-	-	1	-	-	-	-	-	-	-	250D
5322 267 54138	2422 062 00512	CONN 10POL	1	3	-	-	-	-	-	-	-	-	3	2	-	-	691D
5322 267 74062	2422 025 01497	FEMALEPLUG 20POLES	1	3	-	-	-	-	-	-	-	-	-	4	-	-	455E
5322 267 74062	2422 062 01012	CONN 20POL	1	3	-	-	-	-	-	-	-	-	1	-	-	-	455E
5322 267 74095	2422 025 89296	CONN 96POL	1	3	-	-	3	-	-	-	-	-	-	-	-	-	594D
5322 268 10182	2411 024 01024	JUMPER LINK 2MM54	1	3	-	-	-	-	10	5	9	-	-	-	-	-	760C
5322 268 14116	2411 011 07257	PIN QW786	1	3	-	-	-	-	-	-	27	-	-	-	-	-	245C
5322 268 14153	2422 034 16381	PIN AMP 350-547-1	1	3	-	-	2	-	-	-	-	-	-	-	-	-	129C
5322 268 24064	2422 015 02724	FASTON RECEPTACLE	1	3	-	-	25	-	-	-	-	-	-	-	-	-	138C
5322 268 34022	2422 034 11685	CONN 3POL	1	3	-	-	1	-	-	-	-	-	-	-	-	-	691C
5322 268 44155	2422 034 11894	HOUS.AMP1-480701-0	1	3	-	-	1	-	-	-	-	-	-	-	-	-	790C
5322 271 34128	2422 120 00073	MICRO SWITCH V3 9019	1	3	-	-	2	-	-	-	-	-	-	-	-	-	399D
5322 280 24124	2422 132 05387	RELAIS 5V	1	3	-	-	-	-	-	-	-	-	-	1	-	-	153E
5322 280 74138	2412 131 00421	RELAIS 24V	1	3	-	-	-	1	-	-	-	-	-	-	-	-	265E
5322 280 84069	2422 132 01722	RELAY V23016 -A101	1	3	-	-	1	-	-	-	-	-	-	-	-	-	132E
5322 290 34004	5112 211 00640	SOLDERING PIN	1	3	-	-	-	-	-	-	-	-	8	-	-	-	141C
5322 361 10242	2811 031 01063	FAN 115V	-	-	1	-	4	-	-	-	-	-	-	-	-	-	775E
5322 417 30083	2411 120 04444	SWITCH MAY1-3A90-3NC	1	3	-	-	1	-	-	-	-	-	-	-	-	-	156G
5322 417 50181	5111 100 49060	BLOCKING STRIP ALIM	1	3	-	-	1	-	-	-	-	-	-	-	-	-	
5322 458 24011	5111 000 00751	VENTILATION GRID	1	3	-	-	4	-	-	-	-	-	-	-	-	-	745D
5322 530 80131	2622 115 10012	CUP SPRING 12,5	1	3	-	-	16	-	-	-	-	-	-	-	-	-	222C

END OF REPORT

DOCUMENT-NUMBER CD84/250/0593

SORT: IDENTIFICATION CODE

LMO-ADVICE FOR:

P 874-400

BASIC SYSTEM WITH 20 FREE GENERAL PURPOSE SLOTS

ADVICE:

O = NUMBER OF PARTS AT COUNTRY LEVEL UP TO 25 MACHINES
P = NUMBER OF PARTS AT COUNTRY LEVEL UP TO 100 MACHINES
Q = NUMBER OF PARTS AT BRANCH
S = NUMBER OF PARTS AT TECHNICIAN LEVEL

T = SPECIAL TOOL/MATERIAL
- = ADVICE = 'O'
S = STOCK CONCERN-SERVICE

WHERE USED:

A = P 874-400 BASIC SYSTEM
B = COMP.PCB PSU8B 5111 199 59080
C = COMP.PCB PBP86 5111 199 55250
D = COMP.PCB C7E1-B 5111 199 61980
E = COMP.PCB C7E2-B 5111 199 61990
F = COMP.PCB MIOP-B 5111 199 61200
G = COMP.PSU-M 5112 291 64860
H = COMP.PSU-B1E 5112 291 80880
I =
J =

L = R MEANS REPAIRABLE ITEM

V = PRICE CODE

END OF REPORT

IDENTIFICATION CODE NUMBER	SERVICE CODE NUMBER	DESCRIPTION	- ADVICE - O P Q S	WHERE USED A B C D E F G H I J	L	V
2011 005 00388	5322 124 14053	CAP 33UF 15V		4 - - - - - - - - -		347D
2011 005 00415	5322 124 14133	CAP 15MU 20V		6 - - - - - - - - -		222D
2011 301 40551	4822 121 40036	CAP 0.1UF 50V		- - - - - 1 - - - -		
2011 307 48001	4822 121 40519	CAP 3.3NF 250V 10%		- 1 - - - - - - - -		156C
2012 017 00015	5322 124 14036	CAP 15UF 15V 50%		- - - - - - - 1 - -		110D
2012 019 04027	5322 124 21468	CAP 2.2UF 40V		- - - - - - - 1 - -		
2012 198 04229	5322 121 14106	CAP 22MU 6,3V		- - - - - - - 1 - -		872D
2012 310 00237	5322 121 44276	CAP 330NF 63V 10%		- - - - - - - 1 - -		960C
2012 310 03218	5322 121 42084	CAP 100NF 50V 20%		- - - - - - - 9 - -		
2012 310 03219	5322 121 42085	CAP 47NF 50V 20%		- - - - - - - 2 - -		
2012 318 11006	5322 121 54082	CAP 47NF 100V 5%		- - - - - - - 1 - -		510C
2012 326 15002	5322 121 50936	CAP 3N3 1K5V 10%		- - - - - - - 1 - -		
2012 326 20004	5322 121 44278	CAP 3.3NF 63V■■5%		- - - - - - 2 - - -		641C
2012 331 00115	4822 121 40536	CAP 1NF 630V		- - - - - - - 1 - -		286C
2012 500 30004	5322 121 44331	CAP 470NF 250V		- 1 - - - - - - - -		407D
2020 002 83471	4822 124 40198	CAP 470UF 16V		- - - - - - 2 - - -		
2022 552 00524	5322 122 34052	CAP 100NF 50V 5%		- - - - - - 8 17 - -		960C
2022 562 00011	5322 122 10277	CAP 22NF 50V 20%		- - - - - - - 1 - -		
2031 220 03008	5322 121 44304	CAP 0.01UF		- - 2 - - - - - - -		104D
2108 251 01752	5322 113 41131	RES 10E 10%		- - - - - - - 1 - -		
2108 251 01754	5322 113 41132	RES 27E 5%		- - - - - - - 1 - -		
2108 251 01756	5322 113 41133	RES 470E 10%		- - - - - - - 1 - -		
2108 260 00646	5322 113 41002	RES 470E 5% 9W		- - - - - - - 1 - -		431D
2108 260 00658	5322 113 41129	RES 160E 10%		- - - - - - - 1 - -		
2108 268 00014	5322 113 24153	RES 0E1 2% 2W		- - - - - - - 4 - -		260D
2108 268 00045	5322 113 34012	RES 15E 2% 2W		- - - - - - 1 - - -		328D
2108 268 00053	5322 113 34013	RES R12 2% 2W		- - - - - - 1 - - -		255D
2108 268 00054	5322 113 34021	RES 0E50 2%		- - - - - - 1 - - -		206D
2108 268 00061	5322 113 34034	RES R75 2% 1W		- - - - - - - 1 - -		214D
2111 250 00941	5322 113 41113	RES 220E RB59		- 2 - - - - - - - -		439D
2111 255 00706	5322 113 34035	RES E01 2%		- - - - - - - 4 - -		605D
2112 256 11002	5322 113 44177	RES 12E 5% 3.4W		- 1 - - - - - - - -		104D
2122 362 00232	5322 101 20715	POTM 1K 64W 102		- 2 - - - - - - - -		118E
2212 020 17471	4822 124 20793	CAP 470UF 40V		- - - - - - 3 - - -		112D
2222 015 14479	4822 124 20678	CAP 47UF 10V		1 - - - - - - - - -		
2222 015 28109	4822 124 20728	CAP 10UF 63V		- 1 - 2 - - - - - -		
2222 030 28109	4822 124 20728	CAP 10UF 63V 10%		- - - - 4 - - - - -		
2222 030 38109	4822 124 20728	CAP 10UF 63V		- 1 - 2 - - - - - -		
2222 032 15222	4822 124 20779	CAP 2.2UF 16V		- - - - - - 2 - - -		114D
2222 3 17222	4822 124 20797	CAP 2200UF 4(0%		(- - - - - 2 - - -		255D

DOCUMENT-NUMBER CD84/250/0593

IDENTIFICATION CODE NUMBER	SERVICE CODE NUMBER	DESCRIPTION	- ADVICE - O	P	Q	S	WHERE USED A	B	C	D	E	F	G	H	I	J	L	V
2222 035 54152	5322 124 40717	CAP 1500UF 10V					-	6	-	-	-	-	-	-	-	-		135D
2222 035 56102	4822 124 40214	CAP 1000UF 25V					-	2	-	-	-	-	-	-	-	-		942C
2222 035 57471	4822 124 40646	CAP 470UF 40V 20%					-	2	-	-	-	-	-	-	-	-		
2222 035 65222	4822 124 21214	CAP 2200UF 16V					-	-	-	-	-	-	-	5	-	-		144D
2222 035 65471	5322 124 40697	CAP 470UF 16V 20%					-	-	-	-	-	-	-	2	-	-		415C
2222 035 67221	5322 124 21336	CAP 220UF 20%					-	-	-	-	-	-	-	2	-	-		399C
2222 035 68471	4822 124 40751	CAP 470UF 63V					-	-	-	-	-	-	-	5	-	-		106D
2222 035 90016	5322 124 40642	CAP 47UF 25V					-	-	-	-	-	-	-	2	-	-		361C
2222 035 90081	5322 124 21362	CAP 100UF 35V					-	-	-	-	-	-	-	3	-	-		399C
2222 052 53102	5322 124 40704	CAP 1MO 250					-	-	-	-	-	-	-	2	-	-		942D
2222 344 21224	4822 121 40232	CAP 0.22UF 100V					-	1	-	-	-	-	-	-	-	-		
2222 344 41223	5322 121 40308	CAP 0.022UF 250V					-	1	-	-	-	-	-	-	-	-		198C
2222 344 61104	4822 121 40145	CAP 100NF 10%					-	-	-	-	-	-	-	1	-	-		500C
2222 344 90009	5322 121 41824	CAP 0.01UF 250V 10%					-	1	-	-	-	-	-	-	-	-		375C
2222 629 01103	4822 122 30043	CAP 10NF 63V 80%					-	2	-	20	-	-	-	-	-	-		980B
2222 629 05223	4822 122 30103	CAP 22NF 63V 80%					-	-	-	-	-	-	-	2	-	-		156C
2222 629 18103	4822 122 30043	CAP 10NF 63V 8%					-	2	-	20	20	-	-	-	-	-		980B
2222 629 19223	5322 122 31795	CAP 22NF 63V					14	-	-	-	-	-	-	-	-	-		704B
2222 630 01102	4822 122 30027	CAP 1000PF 1KV 10%					-	-	-	1	-	-	-	-	-	-		730B
2222 630 01272	4822 122 30057	CAP 2.7NF 100V					-	1	-	-	-	-	-	-	-	-		110C
2222 630 01471	4822 122 30034	CAP 470PF 10%					-	-	-	8	-	-	-	-	-	-		678B
2222 630 01561	4822 122 30126	CAP 560PF 100V 10%					-	1	-	-	-	-	-	-	-	-		629B
2222 630 05102	4822 122 30027	CAP 1NF 63V					-	-	-	-	-	-	-	1	-	-		730B
2222 630 05222	4822 122 30114	CAP 2.2NF 100V 10%					-	-	-	-	-	-	-	1	-	-		855B
2222 630 05471	4822 122 30034	CAP 470PF 100V 2%					-	-	-	-	-	-	5	11	-	-		678B
2222 630 05472	4822 122 30128	CAP 4.7NF 100V					-	-	-	-	-	-	-	1	-	-		129C
2222 630 18102	4822 122 30027	CAP 1000PF 100V 10%					-	-	2	1	1	-	-	-	-	-		730B
2222 630 18391	4822 122 30091	CAP 390PF 100V 10%					-	-	-	-	2	-	-	-	-	-		605B
2222 630 18392	4822 122 30098	CAP 3900PF 100V 10%					-	-	-	-	1	-	-	-	-	-		
2222 630 18471	4822 122 30034	CAP 470PF 100V 10%					-	-	-	8	5	-	-	-	-	-		678B
2222 630 18472	4822 122 30128	CAP 4700PF 100V 10%					-	-	-	-	1	-	-	-	-	-		129C
2222 630 18561	4822 122 30126	CAP 560PF 100V 10%					-	1	-	-	-	-	-	-	-	-		629B
2222 631 58151	4822 122 31085	CAP 150PF					-	1	-	-	-	-	-	-	-	-		924B
2222 641 34151	4822 122 31413	CAP N150/1B 150P/2					-	-	-	-	-	-	2	-	-	-		182C
2222 641 34479	4822 122 31244	CAP 47PF 100V 2%					-	-	-	-	-	-	-	1	-	-		980B
2322 151 51001	5322 116 55549	RES 100E 1% 0.4W					-	-	-	-	-	-	-	10	-	-		102C
2322 151 51002	4822 116 51235	RES 1KO 1% 0,4W					3	2	-	-	-	-	1	16	-	-		760B
2322 151 51003	4822 116 51253	RES 10K 1% 0.4W					-	6	-	-	-	-	-	2	-	-		
2322 151 51004	4822 116 51268	RES 100K 1% 0.4W					-	1	-	-	-	-	-	1	-	-		
2322 151 51009	5322 116 50452	RES 10E 1% 0.4W					-	-	-	-	-	-	-	1	-	-		361B

DOCUMENT-NUMBER CD84/250/0593

IDENTIFICATION CODE NUMBER	SERVICE CODE NUMBER	DESCRIPTION	- ADVICE - O P Q S	WHERE USED A B C D E F G H I J	L V
2322 151 51101	5322 116 54474	RES 110E 1% 0.125W		- - - 2 - - - - - -	629B
2322 151 51103	5322 116 54623	RES 11K 1% 0.4W		- - - - - - - 1 - -	691B
2322 151 51213	5322 116 50572	RES 12K1 1% 0.4W		- 1 - - - - - - - -	550B
2322 151 51333	5322 116 55276	RES 13K3 1% 0.4W		- - - - - - - 2 - -	678B
2322 151 51471	5322 116 50766	RES 147E 1% 0.25W		- - - 3 3 - - - - -	354B
2322 151 51623	5322 116 55361	RES 16K2 2% 0.4W		- 1 - - - - - - - -	510B
2322 151 51822	5322 116 54568	RES 1K82 1% 0.4W		- - - - - - - 1 - -	354B
2322 151 51962	5322 116 54571	RES 1K96 1% 0.4W		- 1 - - - - - - - -	347B
2322 151 52003	5322 116 54642	RES 20K 1% 0.4W		- - - - - - - 1 - -	471B
2322 151 52211	4822 116 51223	RES 221E 1% 0.4W		- - - - - - - 4 - -	
2322 151 52212	4822 116 51245	RES 2K21 1% 0.4W		- - - - - - - 2 - -	653B
2322 151 52431	5322 116 50437	RES 243E 1% 0.4W		- - - - - - - 1 - -	480B
2322 151 52433	5322 116 54647	RES 24K3 1% 0.4W		- - - - - - - 1 - -	471B
2322 151 52612	5322 116 50671	RES 2K61 1% 0.25W		- - - - - - - 1 - -	340B
2322 151 52614	5322 116 54736	RES 261K 1% 0.4W		- - - - 1 - - - - -	678B
2322 151 53012	4822 116 51246	RES 3K01 1% 0.4W		- - - - - - - 4 - -	745B
2322 151 53321	4822 116 51226	RES 332E 1% 0,4W		- - - - - - - 6 - -	
2322 151 53323	4822 116 51259	RES 33K2 1% 0.4W		- - - - - - - 1 - -	665B
2322 151 53652	5322 116 54587	RES 3K65 1% 0.4W		- - - - - - - 1 - -	347B
2322 151 54222	5322 116 50729	RES 4K22 1% 0.25W		- - - - - - - 1 - -	641B
2322 151 54322	5322 116 54594	RES 4K32 1% 0.4W		- - - - - - - 1 - -	354B
2322 151 54642	5322 116 50484	RES 4K64 1% 0.25W		- 2 - - - - - - - -	629B
2322 151 54751	5322 116 54007	RES 475E 1% 0.4W		- - - - - - - 5 - -	629B
2322 151 54752	5322 116 54008	RES 4K75 1% 0.4W		- - - - - - - 5 - -	100C
2322 151 54753	5322 116 54671	RES 47K5 1% 0.4W		- - - - - - - 3 - -	653B
2322 151 54759	5322 116 50952	RES 47E5 1% 0.4W		- - - - - - - 1 - -	375B
2322 151 55111	4822 116 51282	RES 511E 1% 0.4W		- - - - - - - 1 - -	855B
2322 151 55112	5322 116 54595	RES 5K11 1% 0.4W		- 2 - - - - - - - -	304C
2322 151 55113	5322 116 50672	RES 51K1 1% 0.4W		- - - - - - - 1 - -	471B
2322 151 55622	4822 116 51281	RES 5K62 1% 0.4W		- 1 - - - - - - - -	
2322 151 56192	5322 116 55426	RES 6K19 1% 0.4W		- 1 - - - - - - - -	510B
2322 151 56811	4822 116 51233	RES 681E 1% 0,4W		- - - - 2 - - 2 - -	745B
2322 151 56812	4822 116 51252	RES 6K81 1% 0,4W		- - - - 1 - - - - -	855B
2322 151 57152	5322 116 54606	RES 7K15 1% 0.4W		- - - - - - - 1 - -	463B
2322 151 59092	4822 116 51284	RES 9K09 1% 0.4W		- 1 - - - - - - - -	745B
2322 211 13102	4822 110 73107	RES 1K0 5% 0.33W		- - - 9 21 - - - - -	822B
2322 211 13121	4822 110 73083	RES 120E 5% 0.33W		- - 1 - - - - - - -	822B
2322 211 13181	4822 110 73087	RES 220E 5% 0.25W		- 1 - - - - - - - -	855B
2322 21 '3221	4822 116 52407	RES 220E 5% 0.[illegible]		- - - 1 3 - - - - -	156C
2322 21 3271	4822 110 73092	RES 270E 5% 0.		- - - 1 - - - - - -	822B

DOCUMENT-NUMBER CD84/250/0593

IDENTIFICATION CODE NUMBER	SERVICE CODE NUMBER	DESCRIPTION	ADVICE O	P	Q	S	WHERE USED A	B	C	D	E	F	G	H	I	J	L	V
2322 211 13331	4822 110 73094	RES 330E 5% 0.33W					-	2	-	-	-	-	-	-	-	-		855B
2322 211 13391	4822 110 73096	RES 390E 5% 0.33W					-	1	-	1	-	-	-	-	-	-		822B
2322 211 13471	4822 110 73098	RES 470E 5% 0.33W					-	1	-	-	-	-	-	-	-	-		822B
2322 211 13479	4822 110 73072	RES 47E 5% 0.33W					-	1	-	-	-	-	-	-	-	-		822B
2322 211 13681	4822 110 73103	RES 680E 5% 0.33W					-	-	-	1	-	-	-	-	-	-		822B
2322 211 13751	4822 110 70104	RES 750E 5% 0.33W					-	2	-	-	-	-	-	-	-	-		116C
2322 212 13102	4822 110 53107	RES 1KO 5% 0.5W					-	1	-	-	-	-	-	-	-	-		665B
2322 212 13104	4822 110 53161	RES 100E 5% 0.5W					-	-	-	-	-	-	-	2	-	-		
2322 212 13109	4822 110 53054	RES 10E 5% 0.5W					-	2	-	-	-	-	-	-	-	-		
2322 212 13229	4822 110 53063	RES CF22 5% 0.25W					-	-	-	-	-	1	-	-	-	-		583B
2322 212 13271	4822 110 53092	RES 270E 5% 0.5W					-	1	-	-	-	-	-	-	-	-		665B
2322 212 13301	5322 111 44006	RES 300E 5% 0.5W					-	-	-	-	-	-	-	1	-	-		126C
2322 212 13304	4822 116 51978	RES 300K 5% 0.5W					-	-	-	-	-	-	-	1	-	-		286B
2322 212 13471	4822 116 52009	RES 470E 5% 0.5W					-	-	-	-	-	-	-	1	-	-		583B
2322 212 13478	4822 110 53045	RES 4E78 5% 0.5W					-	-	-	-	-	1	-	-	-	-		665B
2322 212 13518	4822 116 52368	RES 5E1 5% 0.5W					-	-	-	-	-	-	-	1	-	-		375B
2411 011 07257	5322 268 14116	PIN QW786					-	-	-	-	27	-	-	-	-	-		245C
2411 024 01024	5322 268 10182	JUMPER LINK 2MM54					-	-	10	5	9	-	-	-	-	-		760C
2411 029 08123	5322 265 64078	CONN					-	1	-	-	-	-	-	-	-	-		162E
2411 120 04444	5322 417 30083	SWITCH MAY1-3A90-3NC					1	-	-	-	-	-	-	-	-	-		156G
2411 535 01332	5322 242 74147	CRYSTAL 5,0688MHZ					-	-	-	-	1	-	-	-	-	-		286E
2412 131 00421	5322 280 74138	RELAIS 24V					-	1	-	-	-	-	-	-	-	-		265E
2412 265 02054	5322 130 54038	DIODE B40C100					-	-	-	-	-	-	-	3	-	-		347D
2412 490 00209	5322 255 44286	SOCKET (TOR)					-	-	-	-	-	-	-	2	-	-		730C
2412 529 00121	5322 146 24451	TRAFO 35VA					-	-	-	-	-	-	1	-	-	-		322E
2422 015 02724	5322 268 24064	FASTON RECEPTACLE					25	-	-	-	-	-	-	-	-	-		138C
2422 015 02905	5322 266 24001	SLIDE CONTACT					5	-	-	-	-	1	-	-	-	-		182C
2422 025 01497	5322 267 74062	FEMALEPLUG 20POLES					-	-	-	-	-	-	-	4	-	-		455E
2422 025 02281	5322 265 44121	CONN 75789-101-10					-	-	-	-	3	-	-	-	-	-		704D
2422 025 02638	5322 265 30238	CONN AMP 280611-2					-	-	4	-	-	-	-	-	-	-		439D
2422 025 02786	5322 265 64122	CONN 725789-101-40					-	-	-	1	-	-	-	-	-	-		166D
2422 025 03009	5322 267 40444	CONN AMP 350792-1					-	-	1	-	-	-	-	-	-	-		375D
2422 025 03011	5322 265 34122	CONN 3POL					-	-	1	-	-	-	-	-	-	-		222D
2422 025 03084	5322 267 44134	CONN 4POL					-	-	1	-	-	-	-	-	-	-		250D
2422 025 89283	5322 265 64104	MALE PLUG 96POL					-	-	-	-	-	-	1	1	-	-		730D
2422 025 89296	5322 267 74095	CONN 96POL					3	-	-	-	-	-	-	-	-	-		594D
2422 034 11685	5322 268 34022	CONN 3POL					1	-	-	-	-	-	-	-	-	-		691C
2422 034 11894	5322 268 44155	HOUS.AMP1-480701-0					1	-	-	-	-	-	-	-	-	-		790C
2422 034 16381	5322 268 14153	PIN AMP 350-547-1					2	-	-	-	-	-	-	-	-	-		129C
2422 062 00512	5322 267 54138	CONN 10POL					-	-	-	-	-	-	3	2	-	-		691D

IDENTIFICATION CODE NUMBER	SERVICE CODE NUMBER	DESCRIPTION	ADVICE O	P	Q	S	WHERE USED A	B	C	D	E	F	G	H	I	J	L	V
2422 062 01012	5322 267 74062	CONN 20POL					-	-	-	-	-	-	1	-	-	-		455E
2422 086 01058	5322 253 54034	FUSE 6.25A 250V					-	-	-	-	-	-	-	1	-	-		141D
2422 086 01114	4822 253 50046	FUSE 1A 250V					-	1	-	-	-	-	1	-	-	-		226D
2422 086 01428	5322 253 54022	FUSE 4A DELAYED					1	-	-	-	-	-	-	-	-	-		678D
2422 091 00065	5322 256 34075	FUSEHOLDER					-	-	-	-	-	-	2	2	-	-		275C
2422 120 00073	5322 271 34128	MICRO SWITCH V3 9019					2	-	-	-	-	-	-	-	-	-		399D
2422 132 01722	5322 280 84069	RELAY V23016 -A101					1	-	-	-	-	-	-	-	-	-		132E
2422 132 05387	5322 280 24124	RELAIS 5V					-	-	-	-	-	-	-	1	-	-		153E
2422 549 26002	5322 267 34069	CONN 2POL					-	-	-	-	-	-	-	4	-	-		147D
2432 028 00005	5322 264 30171	MAINS CONNECTOR					1	-	-	-	-	-	-	-	-	-		583D
2432 031 00002	5322 265 64105	PLUG					-	-	-	-	-	-	1	1	-	-		906D
2622 115 10012	5322 530 80131	CUP SPRING 12,5					16	-	-	-	-	-	-	-	-	-		222C
2811 031 01063	5322 361 10242	FAN 115V					4	-	-	-	-	-	-	-	-	-		775E
3122 138 29361	4822 157 50768	COIL LT7806					-	1	-	-	-	-	-	-	-	-		166D
3122 138 90291	5322 146 20644	TRANSFORM.AT4043-45					-	1	-	-	-	-	-	-	-	-		292D
3122 138 90301	4822 142 70056	TRANSFORM.AT4043-46					-	1	-	-	-	-	-	-	-	-		286D
5111 000 00291	5322 209 84017	IC 74121					-	1	-	-	-	-	-	-	-	-		906C
5111 000 00481	5322 209 84167	IC SN74S00N					-	-	-	2	2	-	-	-	-	-		500D
5111 000 00491	5322 209 84475	IC N74S04A					-	-	-	3	3	-	-	-	-	-		100E
5111 000 00601	5322 209 85741	IC N74S112B					-	-	-	-	1	-	-	-	-	-		174D
5111 000 00751	5322 458 24011	VENTILATION GRID					4	-	-	-	-	-	-	-	-	-		745D
5111 000 00791	5322 209 84183	IC SN74S74N					-	-	-	3	3	-	-	-	-	-		206D
5111 000 00801	5322 209 84915	IC N74S11N					-	-	-	1	1	-	-	-	-	-		691C
5111 000 00921	5322 209 84954	IC SN74S10N					-	-	-	1	2	-	-	-	-	-		170D
5111 000 01791	5322 209 85195	IC SN74S20N					-	-	-	3	-	-	-	-	-	-		286D
5111 000 01821	5322 209 85451	IC N74S175B					-	-	-	1	-	-	-	-	-	-		174D
5111 000 01871	5322 209 84307	IC MC1488L					-	-	-	-	1	-	-	-	-	-		102E
5111 000 01881	5322 209 85619	IC 1489A					-	-	-	-	1	-	-	-	-	-		678D
5111 000 02131	5322 209 86439	IC SN74S138					-	-	-	4	1	-	-	-	-	-		292D
5111 000 02151	5322 209 85683	IC N74S174B					-	-	-	1	-	-	-	-	-	-		186D
5111 000 02241	5322 209 85407	IC N74S02A					-	-	-	2	1	-	-	-	-	-		123D
5111 000 02301	5322 209 85688	IC N74S153B					-	-	-	1	1	-	-	-	-	-		354D
5111 000 02451	5322 209 85669	IC SN74S157N					-	-	-	2	-	-	-	-	-	-		178D
5111 000 02481	5322 209 85604	IC N74LS11A					-	-	-	-	1	-	-	-	-	-		198D
5111 000 02531	5322 209 85453	IC N74S151B					-	-	-	1	-	-	-	-	-	-		166D
5111 000 02541	5322 209 85814	IC N74S182F					-	-	-	1	-	-	-	-	-	-		214D
5111 000 02651	5322 209 84823	IC N74LS00A					-	-	-	-	3	-	-	-	-	-		186D
5111 000 02661	4822 209 80783	IC 74LS04					-	-	-	1	1	-	-	-	-	-		
5111 000 02691	5322 209 81521	IC SN74LS157N					-		-	-	2	-	-	-	-	-		198D
5111 000 02701	5322 209 84995	IC SN74LS08N					-		-	1	1	-	-	-	-	-		174D

DOCUMENT-NUMBER CD84/250/0593

IDENTIFICATION CODE NUMBER	SERVICE CODE NUMBER	DESCRIPTION	- ADVICE - O P Q S	WHERE USED A B C D E F G H I J	L V
5111 000 02711	5322 209 85312	IC N74LS02A		- - - - 1 - - - - -	194D
5111 000 02831	4822 209 80782	IC 74LS74		- - - 1 1 - - - - -	110D
5111 000 02851	5322 209 84997	IC SN74LS86N		- - - 1 - - - - - -	218D
5111 000 02921	5322 209 85937	IC N74LS298N		- - - - 2 - - - - -	265D
5111 000 03591	5322 209 85615	IC N74LS85N		- - - - 4 - - - - -	218D
5111 000 03641	5322 209 84996	IC N74LS10A		- - - - 1 - - - - -	235D
5111 000 03671	5322 209 85679	IC N74S32A		- - - 1 3 - - - - -	150D
5111 000 03691	5322 209 85605	IC N74LS38A		- - - - 1 - - - - -	198D
5111 000 03742	5322 209 85817	IC AM2901ADC		- - - 4 - - - - - -	704E
5111 000 03801	5322 209 85266	IC SN74LS123N		- - - - 1 - - - - -	322D
5111 000 03871	4822 209 80447	IC N74LS393N		- - - - 1 - - - - -	
5111 000 03891	5322 209 85681	IC N74S08A		- - - 1 3 - - - - -	138D
5111 000 03911	5322 209 85792	IC N74LS273N		- - - 5 3 - - - - -	240D
5111 000 03941	5322 209 85869	IC SN74LS374N		- - - 2 2 - - - - -	399D
5111 000 04011	5322 209 86258	IC 74LS377		- - - 2 3 - - - - -	250E
5111 000 04021	5322 209 86259	IC 74LS348		- - - 1 2 - - - - -	530D
5111 000 04051	5322 209 86224	IC SN74LS251		- - - 2 - - - - - -	334D
5111 000 04071	5322 209 85267	IC SN74S132N		- - - 3 1 - - - - -	439D
5111 000 04091	5322 209 85862	IC SN74LS240N		- - - 1 4 - - - - -	304D
5111 000 04121	5322 209 86162	IC 74S374		- - - 1 1 - - - - -	114E
5111 000 04131	5322 209 85967	IC N74LS173N		- - - 1 - - - - - -	510D
5111 000 04241	5322 111 94221	RNW 39107(7X390E)		- - - 1 1 - - - - -	334D
5111 000 04251	5322 209 86246	IC 2917A		- - - - 4 - - - - -	340E
5111 000 04261	5322 209 86017	IC N74LS244N		- - - 4 3 - - - - -	240D
5111 000 04271	5322 209 85847	IC P8251		- - - - 2 - - - - -	265E
5111 000 04291	5322 209 85677	IC 74S38		- 1 - 2 1 - - - - -	260D
5111 000 04371	5322 209 86211	IC 8304D		- - - - 1 - - - - -	316E
5111 000 04981	5322 209 86393	IC 74LS169		- - - 2 2 - - - - -	960D
5111 000 05241	5322 255 44229	SOCKET 24POL. (DIL)		- - - 7 - - - - - -	123E
5111 000 05291	5322 111 90061	RNW 681 09		6 - - - - - - - - -	322D
5111 000 05361	4822 209 80916	IC SN74LS37N		- - - - 3 - - - - -	
5111 000 05401	5322 209 86395	IC AM2910DC		- - - 1 - - - - - -	114G
5111 000 05651	4822 130 31348	DIODE BYV96D		- 1 - - - - - - - -	665C
5111 000 05661	5322 130 44817	DIODE SD41		- 1 - - - - - - - -	153E
5111 000 05971	5322 130 34894	DIODE PFZ6,8		- 1 - - - - - - - -	745D
5111 000 06701	5322 122 31914	CAP 0.1UF 50V5.08		- 2 - - - - - - - -	822C
5111 000 06711	4822 124 20927	CAP 1UF 50V		- 5 - - 1 - - - - -	617C
5111 000 07081	5322 209 81474	IC 74F74PC		- - - - 1 - - - - -	354D
5111 000 07161	5322 242 70644	LOCO OSCIL 22,220MHZ		- - - - 1 - - - - -	980E
5111 000 07231	5322 122 31911	CAP 470PF 5%		- - - - 1 - - - - -	141E

DOCUMENT-NUMBER CD84/250/0593

IDENTIFICATION CODE NUMBER	SERVICE CODE NUMBER	DESCRIPTION	ADVICE O	P	Q	S	WHERE USED A	B	C	D	E	F	G	H	I	J	L	V
5111 000 07261	5322 121 50878	CAP 680PF 250V 5%					-	-	-	1	-	-	-	-	-	-		980D
5111 000 07271	5322 121 54072	CAP 820PF 250V 1%					-	-	-	1	-	-	-	-	-	-		334C
5111 000 07301	5322 121 50913	CAP 1.5NF 5%					-	-	-	-	1	-	-	-	-	-		775C
5111 000 07831	5322 122 31951	CAP 0.1UF 50V					-	-	-	-	1	-	-	-	-	-		210D
5111 010 05531	5322 157 51234	COIL 5531					-	1	-	-	-	-	-	-	-	-		129G
5111 010 06231	5322 218 70036	FILTER					1	-	-	-	-	-	-	-	-	-		304G
5111 100 49060	5322 417 50181	BLOCKING STRIP ALIM					1	-	-	-	-	-	-	-	-	-		
5111 199 59080	5322 216 21287	PCB PSU8B					1	-	-	-	-	-	-	-	-	-	R	924G
5111 199 61980	5322 216 21081	PCB C7E1-B					1	-	-	-	-	-	-	-	-	-	R	375H
5111 199 61990	5322 216 21082	PCB C7E2-B					1	-	-	-	-	-	-	-	-	-	R	226H
5111 199 62000	5322 216 21083	PCB MIOP-B					1	-	-	-	-	-	-	-	-	-	R	141H
5111 199 66880	5322 216 21093	BACK PANEL 23 SLOTS					1	-	-	-	-	-	-	-	-	-		156H
5112 209 08611	5322 255 44103	TRANS MOUNTING					-	-	-	-	-	-	9	18	-	-		629B
5112 209 10751	5322 158 34086	COIL 1MH0					-	-	-	-	-	-	1	-	-	-		240E
5112 209 11191	5322 116 94024	RNW NW0866					-	-	-	-	-	-	2	3	-	-		144D
5112 209 11632	5322 148 84043	TRAFO 16VA					-	-	-	-	-	-	-	1	-	-		368E
5112 209 11813	5322 142 44027	TRAFO					-	-	-	-	-	-	-	1	-	-		156E
5112 209 11991	5322 116 94026	RNW NW0979					-	-	-	-	-	-	-	1	-	-		159D
5112 209 12001	5322 116 94027	RNW NW0980					-	-	-	-	-	-	-	1	-	-		116D
5112 209 12041	5322 116 94032	RNW NW0984					-	-	-	-	-	-	-	1	-	-		144D
5112 209 12051	5322 116 94033	RNW NW0985					-	-	-	-	-	-	-	1	-	-		162D
5112 209 12061	5322 116 94034	RNW NW0986					-	-	-	-	-	-	-	1	-	-		162D
5112 209 12081	5322 157 54117	COIL 400MUH					-	-	-	-	-	-	1	-	-	-		265E
5112 209 12102	5322 157 51848	CHOKE 360MUH					-	-	-	-	-	-	-	1	-	-		
5112 209 12113	5322 146 44056	TRAFO 300W					-	-	-	-	-	-	-	1	-	-		629E
5112 209 12123	5322 148 84044	TRAFO 301W					-	-	-	-	-	-	-	1	-	-		594E
5112 209 12131	5322 116 94066	RNW NW0993					-	-	-	-	-	-	1	-	-	-		144D
5112 209 12141	5322 116 94067	RNW NW0994					-	-	-	-	-	-	1	-	-	-		144D
5112 209 12151	5322 116 94068	RNW NW0995					-	-	-	-	-	-	1	-	-	-		162D
5112 209 12161	5322 116 94055	RNW NW0996					-	-	-	-	-	-	1	-	-	-		159D
5112 209 12171	5322 116 94056	RNW NW0997					-	-	-	-	-	-	1	-	-	-		162D
5112 209 12181	5322 116 94057	RNW NW0998					-	-	-	-	-	-	1	-	-	-		150D
5112 209 12191	5322 116 94058	RNW NW0999					-	-	-	-	-	-	1	-	-	-		102D
5112 209 12201	5322 116 94059	RNW NW1001					-	-	-	-	-	-	1	-	-	-		132D
5112 209 12211	5322 116 94061	RNW NW1002					-	-	-	-	-	-	1	-	-	-		102D
5112 209 12221	5322 116 94062	RNW NW1003					-	-	-	-	-	-	1	-	-	-		147D
5112 209 12231	5322 116 94063	RNW NW1004					-	-	-	-	-	-	1	-	-	-		906C
5112 209 12241	5322 116 94064	RNW NW1005					-	-	-	-	-	-	1	-	-	-		132D
5112 209 12251	5322 116 94065	RNW NW1006					-		-	-	-	-	1	-	-	-		141D
5112 209 12411	5322 157 54121	COIL 1MH5					-		-	-	-	-	-	-	-	-		361E

IDENTIFICATION CODE NUMBER	SERVICE CODE NUMBER	DESCRIPTION	ADVICE O	P	Q	S	WHERE USED A	B	C	D	E	F	G	H	I	J	L	V
5112 209 12771	5322 116 94025	RNW NW1036					-	-	-	-	-	-	-	1	-	-		150D
5112 209 12781	5322 116 94028	RNW NW1037					-	-	-	-	-	-	-	1	-	-		150D
5112 209 12791	5322 116 94029	RNW NW1038					-	-	-	-	-	-	-	1	-	-		162D
5112 209 12801	5322 116 94031	RNW NW1039					-	-	-	-	-	-	-	1	-	-		162D
5112 209 12811	5322 116 94069	RNW NW1040					-	-	-	-	-	-	-	1	-	-		162D
5112 209 12821	5322 116 94071	RNW NW1041					-	-	-	-	-	-	-	1	-	-		116D
5112 209 13751	5322 158 34096	TRAFO 45VA					-	1	-	-	-	-	1	-	-	-		455E
5112 209 14021	5322 122 34223	CAP 470NF 50V					-	-	-	-	-	-	-	1	-	-		123D
5112 211 00640	5322 290 34004	SOLDERING PIN					-	-	-	-	-	-	8	-	-	-		141C
5112 211 03271	5322 265 64028	CONN 3P					-	-	-	-	-	-	-	5	-	-		500D
5112 211 03281	5322 265 64028	CONN 4P					-	-	-	-	-	-	-	2	-	-		500D
5112 211 06031	5322 265 64028	CONN 1P					-	-	-	-	-	-	-	2	-	-		500D
5112 211 06041	5322 265 64028	CONN 2P					-	-	-	-	-	-	-	2	-	-		500D
5112 211 09600	5322 255 44176	INSULATING BUSH					-	-	-	-	-	-	15	-	-	-		391B
5112 291 64860	5322 214 40001	PCB PSU-M					1	-	-	-	-	-	-	-	-	-	R	439G
5112 291 80880	5322 216 21434	POWER SUPPLY PSU-B1E					1	-	-	-	-	-	-	-	-	-	R	
9330 229 10112	4822 130 34121	DIODE BAX18					-	-	-	-	-	-	5	1	-	-		186C
9330 911 60112	4822 130 40823	TRANS BD135					-	-	-	-	-	-	3	3	-	-		
9330 912 00112	4822 130 40824	TRANS BD140					-	-	-	-	-	-	1	4	-	-		550C
9330 915 80112	5322 130 34303	DIODE BZX70C13					-	-	-	-	-	-	1	-	-	-		135D
9331 119 40112	5322 130 34405	DIODE 1N823					-	1	-	-	-	-	-	-	-	-		174D
9331 119 90682	5322 130 44004	TRANS 2N5302					-	1	-	-	-	-	-	-	-	-		822D
9331 126 60112	5322 130 30686	DIODE 1N4446					-	-	-	-	-	-	6	25	-	-		980B
9331 126 70112	5322 130 34321	DIODE 1N4151					-	-	-	1	-	-	-	-	-	-		838B
9331 177 30112	4822 130 34173	DIODE BZX79/C5V6					-	-	-	-	-	-	1	-	-	-		210C
9331 177 50112	4822 130 34278	DIODE BZX79/C6V8					-	-	-	-	-	-	1	-	-	-		210C
9331 177 80112	4822 130 30862	DIODE BZX79-C9V1					-	-	-	-	-	-	1	1	-	-		182C
9331 178 30112	4822 130 34281	DIODE BZX79C15					-	-	-	-	-	-	2	-	-	-		182C
9331 178 70112	4822 130 34441	DIODE BZX79C22					-	-	-	-	-	-	-	1	-	-		210C
9331 190 60112	5322 130 34323	DIODE 1N4005					-	1	-	-	-	-	-	2	-	-		347C
9331 388 40112	5322 209 84541	IC LM305H					-	-	-	-	-	-	-	1	-	-		286D
9331 583 50112	5322 209 84342	IC MUA741HC					-	1	-	-	-	-	-	-	-	-		340D
9331 615 70112	5322 209 85517	IC SN7403N					-	-	-	-	-	-	-	1	-	-		104D
9331 668 00112	4822 130 34174	DIODE BZX79/B4V7					-	-	-	-	-	-	2	2	-	-		
9331 668 20112	4822 130 34173	DIODE BZX79/B5V6					-	-	-	-	-	-	-	6	-	-		210C
9331 668 90112	4822 130 34197	DIODE BZX79/C12					-	-	-	-	-	-	1	-	-	-		182C
9331 719 20112	5322 209 84285	IC 7438N					-	-	-	-	-	-	1	-	-	-		120D
9331 849 30112	5322 130 44489	TRANS BDX35					-	1	-	-	-	-	-	-	-	-		316D
9331 849 50112	5322 130 44624	TRANS BD230					-	-	-	-	-	-	1	-	-	-		760C
9331 976 20112	4822 130 41019	TRANS BC547A					-	-	-	-	-	-	5	8	-	-		144C

SORT: SERVICE CODE & IDENTIFICATION

LMO-ADVICE FOR:

P 876-400

CP2B CENTRAL INSTRUCTION PROCESSOR

ADVICE:

O = NUMBER OF PARTS AT COUNTRY LEVEL UP TO 25 MACHINES
P = NUMBER OF PARTS AT COUNTRY LEVEL UP TO 100 MACHINES
Q = NUMBER OF PARTS AT BRANCH
S = NUMBER OF PARTS AT TECHNICIAN LEVEL

T = SPECIAL TOOL/MATERIAL
- = ADVICE = 'O'
S = STOCK CONCERN-SERVICE

WHERE USED:

A = P 876-400 BASIC SYSTEM
B = PARTS PCB CIPA
C = PARTS PCB CIPB
D = PARTS PCB CIPC
E = PARTS PCB CIPF
F = PARTS PCB CIPG
G = PARTS PCB PSU8B
H = PARTS PCB PSU-M (OLD)
I = PARTS PCB PSU-M1 (NEW)
J = PARTS PCB PSU-B1E

L = R MEANS REPAIRABLE ITEM

V = PRICE CODE

END OF REPORT

DOCUMENT-NUMBER CD84/250/754

SERVICE CODE NUMBER	IDENTIFICATION CODE NUMBER	DESCRIPTION	ADVICE O	P	Q	S	WHERE USED A	B	C	D	E	F	G	H	I	J	L	V
4822 110 43112	2322 213 13152	RES 1K5 5% 0.67W	1	3	-	-	-	-	-	-	-	-	1	-	-	-		
4822 110 53054	2322 212 13109	RES 10E 5% 0.5W	1	3	-	-	-	-	-	-	-	-	2	-	-	-		
4822 110 53092	2322 212 13271	RES 270E 5% 0.5W	1	3	-	-	-	-	-	-	-	-	1	-	-	-		665B
4822 110 53161	2322 212 13104	RES 100E 5% 0.5W	1	3	-	-	-	-	-	-	-	-	-	-	-	2		
4822 110 70104	2322 211 13751	RES 750E 5% 0.33W	1	3	-	-	-	-	-	-	-	-	2	-	-	-		116C
4822 110 73072	2322 211 13479	RES 47E 5% 0.33W	1	3	-	-	-	-	-	-	-	-	1	-	-	-		822B
4822 110 73083	2322 211 13121	RES 120E 5% 0.33W	1	3	-	-	1	-	-	-	-	-	-	-	-	-		822B
4822 110 73087	2322 211 13181	RES 220E 5% 0.25W	1	3	-	-	-	-	-	-	-	-	1	-	-	-		855B
4822 110 73094	2322 211 13331	RES 330E 5% 0.33W	1	3	-	-	-	-	-	-	1	-	2	-	-	-		855B
4822 110 73096	2322 211 13391	RES 390E 5% 0.33W	1	3	-	-	-	-	-	-	-	1	1	-	-	-		822B
4822 110 73098	2322 211 13471	RES 470E 5% 0.33W	1	3	-	-	-	2	1	-	-	-	1	-	-	-		822B
4822 110 73105	2322 211 13821	RES 820E 5% 0.33W	1	3	-	-	-	-	-	1	-	-	-	-	-	-		822B
4822 110 73107	2322 211 13102	RES 1K0 5% 0.33W	1	3	-	-	-	2	2	6	7	1	-	-	-	-		822B
4822 110 73161	2322 211 13104	RES 100K 5% 0.33W	1	3	-	-	-	-	-	1	-	-	-	-	-	-		872B
4822 111 30269	2322 210 13102	RES 1K 5% 0.2W	1	3	-	-	-	-	-	6	-	-	-	-	-	-		
4822 111 30323	2322 210 13271	RES 270E 5% 0.2W	1	3	-	-	-	-	-	6	-	-	-	-	-	-		745B
4822 111 30327	2322 210 13221	RES 220E 5% 0.2W	1	3	-	-	-	-	-	6	-	-	-	-	-	-		745B
4822 111 30328	2322 210 13331	RES 330E 5% 0.2W	1	3	-	-	-	-	-	3	-	-	-	-	-	-		775B
4822 112 31056	2112 256 11002	RES 12E 5% 3.4W	1	3	-	-	-	-	-	-	-	-	1	-	-	-		104D
4822 116 51223	2322 151 52211	RES 221E 1% 0.4W	1	3	-	-	-	-	-	-	-	-	-	-	-	4		
4822 116 51226	2322 151 53321	RES 332E 1% 0,4W	1	3	-	-	-	-	-	-	-	-	-	-	-	6		
4822 116 51233	2322 151 56811	RES 681E 1% 0,4W	1	3	-	-	-	-	-	-	-	-	-	-	-	2		745B
4822 116 51235	2322 151 51002	RES 1K0 1% 0,4W	1	3	-	-	-	-	-	-	-	-	2	1	1	16		760B
4822 116 51245	2322 151 52212	RES 2K21 1% 0.4W	1	3	-	-	-	-	-	-	-	-	-	-	-	2		653B
4822 116 51246	2322 151 53012	RES 3K01 1% 0.4W	1	3	-	-	-	-	-	-	-	-	-	-	-	4		745B
4822 116 51253	2322 151 51003	RES 10K 1% 0.4W	1	3	-	-	-	-	-	-	-	-	6	-	-	2		
4822 116 51259	2322 151 53323	RES 33K2 1% 0.4W	1	3	-	-	-	-	-	-	-	-	-	-	-	1		665B
4822 116 51268	2322 151 51004	RES 100K 1% 0.4W	1	3	-	-	-	-	-	-	-	-	1	-	-	1		
4822 116 51281	2322 151 55622	RES 5K62 1% 0.4W	1	3	-	-	-	-	-	-	-	-	1	-	-	-		
4822 116 51282	2322 151 55111	RES 511E 1% 0.4W	1	3	-	-	-	-	-	-	-	-	-	-	-	1		855B
4822 116 51284	2322 151 59092	RES 9K09 1% 0.4W	1	3	-	-	-	-	-	-	-	-	1	-	-	-		745B
4822 116 51978	2322 212 13304	RES 300K 5% 0.5W	1	3	-	-	-	-	-	-	-	-	-	-	-	1		286B
4822 116 52009	2322 212 13471	RES 470E 5% 0.5W	1	3	-	-	-	-	-	-	-	-	-	-	-	1		583B
4822 116 52368	2322 212 13518	RES 5E1 5% 0.5W	1	3	-	-	-	-	-	-	-	-	-	-	-	1		375B
4822 116 52391	2322 212 13102	RES 1K0 5% 0.4W	1	3	-	-	-	-	-	-	-	-	1	-	-	-		
4822 116 52407	2322 211 13221	RES 220E 5% 0.25W	1	3	-	-	-	-	-	1	1	-	-	-	-	-		156C
4822 121 40145	2222 344 61104	CAP 100NF 10%	1	3	-	-	-	-	-	-	-	-	-	-	-	1		500C
4822 121 40232	2222 344 21224	CAP 0.22UF 100V	1	3	-	-	-	-	-	-	-	-	1	-	-	-		
4822 121 40519	2011 307 48001	CAP 3.3NF 250V 10%	1	3	-	-	-	-	-	-	-	-	1	-	-	-		156C
4822 121 40536	2012 331 00115	CAP 1NF 630V	1	3	-	-	-	-	-	-	-	-	-	-	-	1		286C

DOCUMENT-NUMBER CD84/250/754

SERVICE CODE NUMBER	IDENTIFICATION CODE NUMBER	DESCRIPTION	ADVICE O	P	Q	S	WHERE USED A	B	C	D	E	F	G	H	I	J	L	V
4822 122 30027	2222 630 05102	CAP 1NF 63V	1	3	-	-	-	-	-	-	-	-	-	-	3	1		730B
4822 122 30027	2222 630 18102	CAP 1000PF 100V 10%	1	3	-	-	2	-	-	8	-	-	-	-	-	-		730B
4822 122 30034	2222 630 05471	CAP 470PF 100V 2%	1	3	-	-	-	-	-	-	-	-	-	5	5	11		678B
4822 122 30043	2222 629 01103	CAP 10NF 63V 80%	1	3	-	-	-	-	-	-	-	-	2	-	-	-		980B
4822 122 30043	2222 629 18103	CAP 10NF 63V 8%	1	3	-	-	-	28	30	54	16	33	2	-	-	-		980B
4822 122 30057	2222 630 01272	CAP 2.7NF 100V	1	3	-	-	-	-	-	-	-	-	1	-	-	-		110C
4822 122 30099	2222 630 18332	CAP 3300PF 100V 10%	1	3	-	-	-	-	-	1	-	-	-	-	-	-		129C
4822 122 30103	2222 629 05223	CAP 22NF 63V 80%	1	3	-	-	-	-	-	-	-	-	-	-	-	2		156C
4822 122 30114	2222 630 05222	CAP 2.2NF 100V 10%	1	3	-	-	-	-	-	-	-	-	-	-	-	1		855B
4822 122 30126	2222 630 01561	CAP 560PF 100V 10%	1	3	-	-	-	-	-	-	-	-	1	-	-	-		629B
4822 122 30126	2222 630 18561	CAP 560PF 100V 10%	1	3	-	-	-	-	-	-	-	-	1	-	-	-		629D
4822 122 30128	2222 630 05472	CAP 4.7NF 100V	1	3	-	-	-	-	-	-	-	-	-	-	-	1		129C
4822 122 30128	2222 630 18472	CAP 4700PF 100V 10%	1	3	-	-	-	-	-	-	1	-	-	-	-	-		129C
4822 122 31081	2222 631 58101	CAP 100PF	1	3	-	-	-	8	8	13	-	-	-	-	-	-		855B
4822 122 31085	2222 631 58151	CAP 150PF	1	3	-	-	-	-	-	-	-	-	1	-	-	-		924B
4822 122 31244	2222 641 34479	CAP 47PF 100V 2%	1	3	-	-	-	-	-	-	-	-	-	-	-	1		980B
4822 122 31413	2222 641 34151	CAP N150/1B 150P/2	1	3	-	-	-	-	-	-	-	-	-	2	2	-		182C
4822 124 20678	2222 015 14479	CAP 47UF 10V	1	3	-	-	1	-	-	-	-	-	-	-	-	-		
4822 124 20697	2222 030 36109	CAP 10UF 25V	1	3	-	-	-	-	-	-	1	1	-	-	-	-		280C
4822 124 20728	2222 015 28109	CAP 10UF 63V	1	3	-	-	-	-	-	-	-	-	1	-	-	-		
4822 124 20728	2222 030 38109	CAP 10UF 63V	1	3	-	-	-	1	1	3	1	-	1	-	-	-		
4822 124 20779	2222 032 15222	CAP 2.2UF 16V	1	3	-	-	-	-	-	-	-	-	-	2	2	-		114D
4822 124 20793	2212 020 17471	CAP 470UF 40V	1	3	-	-	-	-	-	-	-	-	-	3	-	-		112D
4822 124 20797	2222 033 17222	CAP 2200UF 40V 50%	1	3	-	-	-	-	-	-	-	-	-	2	2	-		255D
4822 124 20927	5111 000 06711	CAP 1UF 50V	1	3	-	-	-	-	-	-	-	-	5	-	-	-		617C
4822 124 21214	2222 035 65222	CAP 2200UF 16V	1	3	-	-	-	-	-	-	-	-	-	-	3	5		144D
4822 124 40198	2020 002 83471	CAP 470UF 16V	1	3	-	-	-	-	-	-	-	-	-	2	-	-		
4822 124 40214	2222 035 56102	CAP 1000UF 25V	1	3	-	-	-	-	-	-	-	-	2	-	-	-		942C
4822 124 40646	2222 035 57471	CAP 470UF 40V 20%	1	3	-	-	-	-	-	-	-	-	2	-	-	-		
4822 124 40751	2222 035 68471	CAP 470UF 63V	1	3	-	-	-	-	-	-	-	-	-	-	-	5		106D
4822 130 30862	9331 177 80112	DIODE BZX79-C9V1	1	3	-	-	-	-	-	-	-	-	-	1	-	1		
4822 130 31314	9334 742 20112	DIODE CQY24 B/II	1	3	-	-	-	-	-	1	-	-	-	-	-	-		583C
4822 130 31348	5111 000 05651	DIODE BYV96D	1	3	-	-	-	-	-	-	-	-	1	-	-	-		665C
4822 130 34121	9330 229 10112	DIODE BAX18	1	3	-	-	-	-	-	-	-	-	-	5	5	1		186C
4822 130 34173	9331 177 30112	DIODE BZX79/C5V6	1	3	-	-	-	-	-	-	-	-	-	1	1	-		210C
4822 130 34173	9331 668 20112	DIODE BZX79/B5V6	1	3	-	-	-	-	-	-	-	-	-	-	-	6		210C
4822 130 34174	9331 668 00112	DIODE BZX79/B4V7	1	3	-	-	-	-	-	-	-	-	-	2	2	2		
4822 130 34197	9331 668 90112	DIODE BZX79/C12	1	3	-	-	-	-	-	-	-	-	-	1	1	-		182C
4822 130 34278	9331 177 50112	DIODE BZX79/C6V8	1	3	-	-	-	-	-	-	-	-	-	1	1	-		210C
4822 130 34281	9331 178 30112	DIODE BZX79C15	1	3	-	-	-	-	-	-	-	-	-	2	2	-		182C

DOCUMENT-NUMBER CD84/250/754

SERVICE CODE NUMBER	IDENTIFICATION CODE NUMBER	DESCRIPTION	ADVICE O	P	Q	S	WHERE USED A	B	C	D	E	F	G	H	I	J	L	V
4822 130 34382	9331 668 50112	DIODE BZX79-B8V2	1	3	-	-	-	-	-	-	-	-	-	-	1	-		182C
4822 130 34441	9331 178 70112	DIODE BZX79C22	1	3	-	-	-	-	-	-	-	-	-	-	-	1		210C
4822 130 40823	9330 911 60112	TRANS BD135	1	3	-	-	-	-	-	-	-	-	-	3	3	3		
4822 130 40824	9330 912 00112	TRANS BD140	1	3	-	-	-	-	-	-	-	-	-	1	1	4		550C
4822 130 40968	9332 066 00112	TRANS BSS38	1	3	-	-	-	-	-	-	-	-	1	-	-	-		550C
4822 130 41019	9331 976 20112	TRANS BC547A	1	3	-	-	-	-	-	-	-	-	-	5	5	8		144C
4822 130 41123	9332 699 70112	TRANS BD267BPE	1	3	-	-	-	-	-	-	-	-	-	-	-	2		110D
4822 130 44484	9331 977 20112	TRANS BC557A	1	3	-	-	-	-	-	-	-	-	-	2	2	1		162C
4822 142 70056	3122 138 90301	TRANSFORM.AT4043-46	1	3	-	-	-	-	-	-	-	-	1	-	-	-		286D
4822 157 50768	3122 138 29361	COIL LT7806	1	3	-	-	-	-	-	-	-	-	1	-	-	-		166D
4822 209 10897	9336 453 00112	DIODE BY249-1000	1	3	-	-	-	-	-	-	-	-	4	-	-	-		
4822 209 80447	5111 000 03871	IC N74LS393N	1	3	-	-	-	-	-	1	1	-	-	-	-	-		
4822 209 80631	9333 485 60112	IC LM339AN	1	3	-	-	-	-	-	-	-	-	-	-	1	4		210D
4822 209 80631	9333 511 30112	IC LM339	1	3	-	-	-	-	-	-	-	-	-	-	-	4		210D
4822 209 80782	5111 000 02831	IC 74LS74	1	3	-	-	-	1	-	5	-	1	-	-	-	-		110D
4822 209 80782	9332 316 50112	IC SN74LS74N	1	3	-	-	-	-	-	-	-	-	-	-	-	1		110D
4822 209 80783	9332 316 00112	IC 74LS04	1	3	-	-	-	-	-	-	-	-	-	-	-	1		678C
4822 209 80916	5111 000 05361	IC SN74LS37N	1	3	-	-	-	-	-	-	-	7	-	-	-	-		
4822 209 81349	9332 410 90112	IC MC1458V	1	3	-	-	-	-	-	-	-	-	-	1	-	3		174D
4822 253 50046	2422 086 01114	FUSE 1A 250V	1	3	-	-	-	-	-	-	-	-	1	1	1	-		226D
5322 101 20715	2122 362 00232	POTM 1K 64W 102	1	3	-	-	-	-	-	-	-	-	2	-	-	-		118E
5322 111 44006	2322 212 13301	RES 300E 5% 0.5W	1	3	-	-	-	-	-	-	-	-	-	-	-	1		126C
5322 111 90061	5111 000 05291	RNW 681 09	1	3	-	-	6	-	-	-	-	-	-	-	-	-		322D
5322 111 90062	5111 000 05311	RNW 102-09	1	3	-	-	-	-	-	-	-	1	-	-	-	-		617D
5322 111 90084	5111 000 05301	RNW 391-09	1	3	-	-	-	1	1	-	-	-	-	-	-	-		316D
5322 111 94145	5111 000 04191	RNW 10207(7X1K)	1	3	-	-	-	-	-	2	-	1	-	-	-	-		235D
5322 111 94221	5111 000 04241	RNW 39107(7X390E)	1	3	-	-	-	-	-	2	-	-	-	-	-	-		334D
5322 113 24153	2108 268 00014	RES 0E1 2% 2W	1	3	-	-	-	-	-	-	-	-	-	-	-	4		260D
5322 113 34012	2108 268 00045	RES 15E 2% 2W	1	3	-	-	-	-	-	-	-	-	-	1	-	-		328D
5322 113 34013	2108 268 00053	RES R12 2% 2W	1	3	-	-	-	-	-	-	-	-	-	1	1	-		255D
5322 113 34021	2108 268 00054	RES 0E50 2%	1	3	-	-	-	-	-	-	-	-	-	1	1	-		206D
5322 113 34034	2108 268 00061	RES R75 2% 1W	1	3	-	-	-	-	-	-	-	-	-	-	-	1		214D
5322 113 34035	2111 255 00706	RES E01 2%	1	3	-	-	-	-	-	-	-	-	-	-	-	4		605D
5322 113 41002	2108 260 00646	RES 470E 5% 9W	1	3	-	-	-	-	-	-	-	-	-	-	-	1		431D
5322 113 41113	2111 250 00941	RES 220E RB59	1	3	-	-	-	-	-	-	-	-	2	-	-	-		439D
5322 113 41129	2108 260 00658	RES 160E 10%	1	3	-	-	-	-	-	-	-	-	-	-	-	1		178D
5322 113 41131	2108 251 01752	RES 10E 10%	1	3	-	-	-	-	-	-	-	-	-	-	-	1		942C
5322 113 41132	2108 251 01754	RES 27E 5%	1	3	-	-	-	-	-	-	-	-	-	-	-	1		942C
5322 113 41133	2108 251 01756	RES 470E 10%	1	3	-	-	-	-	-	-	-	-	-	-	-	1		942C
5322 116 50437	2322 151 52431	RES 243E 1% 0.4W	1	3	-	-	-	-	-	-	-	-	-	-	-	1		480B

DOCUMENT-NUMBER CD84/250/754

SERVICE CODE NUMBER	IDENTIFICATION CODE NUMBER	DESCRIPTION	ADVICE O	P	Q	S	WHERE USED A	B	C	D	E	F	G	H	I	J	L	V
5322 116 50452	2322 151 51009	RES 10E 1% 0.4W	1	3	-	-	-	-	-	-	-	-	-	-	-	1		361B
5322 116 50484	2322 151 54642	RES 4K64 1% 0.25W	1	3	-	-	-	-	-	-	-	-	2	-	-	-		629B
5322 116 50572	2322 151 51213	RES 12K1 1% 0.4W	1	3	-	-	-	-	-	-	-	-	1	-	-	-		550B
5322 116 50671	2322 151 52612	RES 2K61 1% 0.25W	1	3	-	-	-	-	-	-	-	-	-	-	-	1		340B
5322 116 50672	2322 151 55113	RES 51K1 1% 0.4W	1	3	-	-	-	-	-	-	-	-	-	-	-	1		471B
5322 116 50729	2322 151 54222	RES 4K22 1% 0.25W	1	3	-	-	-	-	-	-	-	-	-	-	-	1		641B
5322 116 50952	2322 151 54759	RES 47E5 1% 0.4W	1	3	-	-	-	-	-	-	-	-	-	-	1	1		375B
5322 116 54004	2322 151 52432	RES 2K43 1% 0.4W	1	3	-	-	-	-	-	-	-	-	-	-	1	-		641B
5322 116 54007	2322 151 54751	RES 475E 1% 0.4W	1	3	-	-	-	-	-	-	-	-	-	-	-	5		629B
5322 116 54008	2322 151 54752	RES 4K75 1% 0.4W	1	3	-	-	-	-	-	-	-	-	-	-	1	5		100C
5322 116 54568	2322 151 51822	RES 1K82 1% 0.4W	1	3	-	-	-	-	-	-	-	-	-	-	-	1		354B
5322 116 54571	2322 151 51962	RES 1K96 1% 0.4W	1	3	-	-	-	-	-	-	-	-	1	-	-	-		347B
5322 116 54587	2322 151 53652	RES 3K65 1% 0.4W	1	3	-	-	-	-	-	-	-	-	-	-	-	1		347B
5322 116 54594	2322 151 54322	RES 4K32 1% 0.4W	1	3	-	-	-	-	-	-	-	-	-	-	-	1		354B
5322 116 54595	2322 151 55112	RES 5K11 1% 0.4W	1	3	-	-	-	-	-	-	-	-	2	-	-	-		304C
5322 116 54606	2322 151 57152	RES 7K15 1% 0.4W	1	3	-	-	-	-	-	-	-	-	-	-	-	1		463B
5322 116 54623	2322 151 51103	RES 11K 1% 0.4W	1	3	-	-	-	-	-	-	-	-	-	-	-	1		691B
5322 116 54642	2322 151 52003	RES 20K 1% 0.4W	1	3	-	-	-	-	-	-	-	-	-	-	-	1		471B
5322 116 54647	2322 151 52433	RES 24K3 1% 0.4W	1	3	-	-	-	-	-	-	-	-	-	-	-	1		471B
5322 116 54671	2322 151 54753	RES 47K5 1% 0.4W	1	3	-	-	-	-	-	-	-	-	-	-	1	3		653B
5322 116 54712	2322 151 51474	RES 147K 1% 0.4W	1	3	-	-	-	-	-	1	-	-	-	-	-	-		118C
5322 116 55276	2322 151 51333	RES 13K3 1% 0.4W	1	3	-	-	-	-	-	-	-	-	-	-	-	2		678B
5322 116 55361	2322 151 51623	RES 16K2 2% 0.4W	1	3	-	-	-	-	-	-	-	-	1	-	-	-		510B
5322 116 55426	2322 151 56192	RES 6K19 1% 0.4W	1	3	-	-	-	-	-	-	-	-	1	-	-	-		510B
5322 116 55549	2322 151 51001	RES 100E 1% 0.4W	1	3	-	-	-	-	-	-	-	-	-	-	-	10		102C
5322 116 90147	2122 118 01411	RNW 256CJ 681X2PD	1	3	-	-	8	-	-	-	-	-	-	-	-	-		
5322 116 94024	5112 209 11191	RNW NW0866	1	3	-	-	-	-	-	-	-	-	-	2	-	3		144D
5322 116 94025	5112 209 12771	RNW NW1036	1	3	-	-	-	-	-	-	-	-	-	-	-	1		150D
5322 116 94026	5112 209 11991	RNW NW0979	1	3	-	-	-	-	-	-	-	-	-	-	-	1		159D
5322 116 94027	5112 209 12001	RNW NW0980	1	3	-	-	-	-	-	-	-	-	-	-	-	1		116D
5322 116 94028	5112 209 12781	RNW NW1037	1	3	-	-	-	-	-	-	-	-	-	-	-	1		150D
5322 116 94029	5112 209 12791	RNW NW1038	1	3	-	-	-	-	-	-	-	-	-	-	-	1		162D
5322 116 94031	5112 209 12801	RNW NW1039	1	3	-	-	-	-	-	-	-	-	-	-	-	1		162D
5322 116 94032	5112 209 12041	RNW NW0984	1	3	-	-	-	-	-	-	-	-	-	-	-	1		144D
5322 116 94033	5112 209 12051	RNW NW0985	1	3	-	-	-	-	-	-	-	-	-	-	-	1		162D
5322 116 94034	5112 209 12061	RNW NW0986	1	3	-	-	-	-	-	-	-	-	-	-	-	1		162D
5322 116 94055	5112 209 12161	RNW NW0996	1	3	-	-	-	-	-	-	-	-	-	1	-	-		159D
5322 116 94056	5112 209 12171	RNW NW0997	1	3	-	-	-	-	-	-	-	-	-	1	-	-		162D
5322 116 94057	5112 209 12181	RNW NW0998	1	3	-	-	-	-	-	-	-	-	-	1	-	-		150D
5322 116 94058	5112 209 12191	RNW NW0999	1	3	-	-	-	-	-	-	-	-	-	1	1	-		102D

DOCUMENT-NUMBER CD84/250/754

SERVICE CODE NUMBER	IDENTIFICATION CODE NUMBER	DESCRIPTION	ADVICE O	P	Q	S	WHERE USED A	B	C	D	E	F	G	H	I	J	L	V
5322 116 94059	5112 209 12201	RNW NW1001	1	3	-	-	-	-	-	-	-	-	-	1	1	-		132D
5322 116 94061	5112 209 12211	RNW NW1002	1	3	-	-	-	-	-	-	-	-	-	1	1	-		102D
5322 116 94062	5112 209 12221	RNW NW1003	1	3	-	-	-	-	-	-	-	-	-	1	-	-		147D
5322 116 94063	5112 209 12231	RNW NW1004	1	3	-	-	-	-	-	-	-	-	-	1	1	-		906C
5322 116 94064	5112 209 12241	RNW NW1005	1	3	-	-	-	-	-	-	-	-	-	1	1	-		132D
5322 116 94065	5112 209 12251	RNW NW1006	1	3	-	-	-	-	-	-	-	-	-	1	1	-		141D
5322 116 94066	5112 209 12131	RNW NW0993	1	3	-	-	-	-	-	-	-	-	-	1	-	-		144D
5322 116 94067	5112 209 12141	RNW NW0994	1	3	-	-	-	-	-	-	-	-	-	1	1	-		144D
5322 116 94068	5112 209 12151	RNW NW0995	1	3	-	-	-	-	-	-	-	-	-	1	-	-		162D
5322 116 94069	5112 209 12811	RNW NW1040	1	3	-	-	-	-	-	-	-	-	-	-	-	1		162D
5322 116 94071	5112 209 12821	RNW NW1041	1	3	-	-	-	-	-	-	-	-	-	-	-	1		116D
5322 121 14106	2012 198 04229	CAP 22MU 6,3V	1	3	-	-	-	-	-	-	-	-	-	-	-	1		872D
5322 121 40308	2222 344 41223	CAP 0.022UF 250V	1	3	-	-	-	-	-	-	-	-	1	-	-	-		198C
5322 121 41824	2222 344 90009	CAP 0.01UF 250V 10%	1	3	-	-	-	-	-	-	-	-	1	-	-	-		375C
5322 121 42084	2012 310 03218	CAP 100NF 50V 20%	1	3	-	-	-	-	-	-	-	-	-	-	-	9		629C
5322 121 42085	2012 310 03219	CAP 47NF 50V 20%	1	3	-	-	-	-	-	-	-	-	-	-	-	2		550C
5322 121 44276	2012 310 00237	CAP 330NF 63V 10%	1	3	-	-	-	-	-	-	-	-	-	-	-	1		960C
5322 121 44278	2012 326 20004	CAP 3.3NF 63V▪▪5%	1	3	-	-	-	-	-	-	-	-	-	2	2	-		641C
5322 121 44304	2031 220 03008	CAP 0.01UF	1	3	-	-	2	-	-	-	-	-	-	-	-	-		104D
5322 121 44331	2012 500 30004	CAP 470NF 250V	1	3	-	-	-	-	-	-	-	-	1	-	-	-		407D
5322 121 50936	2012 326 15002	CAP 3N3 1K5V 10%	1	3	-	-	-	-	-	-	-	-	-	-	-	1		222D
5322 121 54082	2012 318 11006	CAP 47NF 100V 5%	1	3	-	-	-	-	-	-	-	-	-	-	-	1		510C
5322 122 10277	2022 562 00011	CAP 22NF 50V 20%	1	3	-	-	-	-	-	-	-	-	-	-	-	1		
5322 122 31795	2222 629 19223	CAP 22NF 63V	1	3	-	-	14	-	-	-	-	-	-	-	-	-		704B
5322 122 31914	5111 000 06701	CAP 0.1UF 50V5.08	1	3	-	-	-	-	-	-	14	14	2	-	-	-		822C
5322 122 34052	2022 552 00524	CAP 100NF 50V 5%	1	3	-	-	-	-	-	-	-	-	-	8	8	17		960C
5322 122 34223	5112 209 14021	CAP 470NF 50V	1	3	-	-	-	-	-	-	-	-	-	-	-	1		123D
5322 124 14036	2012 017 00015	CAP 15UF 15V 50%	1	3	-	-	-	-	-	-	-	-	-	-	-	1		110D
5322 124 14036	2012 198 08159	ELCO 15MU 20V	1	3	-	-	-	-	-	-	-	-	-	-	4	-		110D
5322 124 14053	2011 005 00388	CAP 33UF 10V	1	3	-	-	4	-	-	-	-	-	-	-	-	-		347D
5322 124 14133	2011 005 00415	CAP 15MU 20V	1	3	-	-	6	-	-	-	-	-	-	-	-	-		222D
5322 124 21336	2222 035 67221	CAP 220UF 20%	1	3	-	-	-	-	-	-	-	-	-	-	-	2		399C
5322 124 21362	2222 035 90081	CAP 100UF 35V	1	3	-	-	-	-	-	-	-	-	-	-	-	3		399C
5322 124 21468	2012 019 04027	CAP 2.2UF 40V	1	3	-	-	-	-	-	-	-	-	-	-	-	1		328D
5322 124 40642	2222 035 90016	CAP 47UF 25V	1	3	-	-	-	-	-	-	-	-	-	-	-	2		361C
5322 124 40697	2222 035 65471	CAP 470UF 16V 20%	1	3	-	-	-	-	-	-	-	-	-	-	2	2		415C
5322 124 40704	2222 052 53102	CAP 1MO 250	1	3	-	-	-	-	-	-	-	-	-	-	-	2		942D
5322 124 40717	2222 035 54152	CAP 1500UF 10V	1	3	-	-	-	-	-	-	-	-	6	-	-	-		135D
5322 130 30686	9331 126 60112	DIODE 1N4446	1	3	-	-	-	-	-	-	-	-	-	6	6	25		980B
5322 130 32503	9335 191 60112	DIODE BY229-1000	1	3	-	-	-	-	-	-	-	-	-	-	-	1		

DOCUMENT-NUMBER CD84/250/754

SERVICE CODE NUMBER	IDENTIFICATION CODE NUMBER	DESCRIPTION	ADVICE O	P	Q	S	WHERE USED A	B	C	D	E	F	G	H	I	J	L	V
5322 130 34303	9330 915 80112	DIODE BZX70C13	1	3	-	-	-	-	-	-	-	-	-	1	-	-		135D
5322 130 34323	9331 190 60112	DIODE 1N4005	1	3	-	-	-	-	-	-	-	-	1	-	-	2		347C
5322 130 34362	9332 262 70112	DIODE ZPD 3V3	1	3	-	-	-	-	-	-	-	-	-	1	-	3		126D
5322 130 34405	9331 119 40112	DIODE 1N823	1	3	-	-	-	-	-	-	-	-	1	-	-	-		174D
5322 130 34605	9333 341 80112	DIODE BAX12A	1	3	-	-	1	-	-	-	-	-	3	-	-	-		190C
5322 130 34711	9333 912 90112	DIODE BYW29-150V	1	3	-	-	-	-	-	-	-	-	-	5	5	6		198D
5322 130 34831	9332 202 70112	DIODE BZV15C30R	1	3	-	-	-	-	-	-	-	-	-	-	-	1		150D
5322 130 34832	9332 902 70112	DIODE BYW 19-1000	1	3	-	-	-	-	-	-	-	-	4	4	-	5		159D
5322 130 34853	9332 379 80112	DIODE 1N5830	1	3	-	-	-	-	-	-	-	-	-	-	-	2		210E
5322 130 34894	5111 000 05971	DIODE PFZ6,8	1	3	-	-	-	-	-	-	-	-	1	-	-	-		745D
5322 130 34938	9334 374 90112	DIODE 1N5629	1	3	-	-	-	-	-	-	-	-	-	1	-	-		510D
5322 130 34979	9332 081 90112	DIODE BY208-1000	1	3	-	-	-	-	-	-	-	-	-	-	-	2		641C
5322 130 42198	9334 141 40112	TRANS BDV96	1	3	-	-	-	-	-	-	-	-	-	-	-	1		471D
5322 130 42199	9335 525 10112	TRANS BDV66A	1	3	-	-	-	-	-	-	-	-	-	-	-	1		605D
5322 130 42263	9335 378 70112	TRANS BD789	1	3	-	-	-	-	-	-	-	-	-	-	1	1		
5322 130 44004	9331 119 90682	TRANS 2N5302	1	3	-	-	-	-	-	-	-	-	1	-	-	-		822D
5322 130 44489	9331 849 30112	TRANS BDX35	1	3	-	-	-	-	-	-	-	-	1	-	-	-		316D
5322 130 44624	9331 849 50112	TRANS BD230	1	3	-	-	-	-	-	-	-	-	-	1	-	-		760C
5322 130 44729	9332 715 30112	TRANS BUX81	1	3	-	-	-	-	-	-	-	-	-	-	-	1		906D
5322 130 44735	9332 700 00112	TRANS BD648	1	3	-	-	-	-	-	-	-	-	-	-	2	1		
5322 130 44803	9332 469 60112	TRANS BDX45	1	3	-	-	-	-	-	-	-	-	-	-	-	1		255D
5322 130 44804	9334 972 30112	TRANS MJE3055K	1	3	-	-	-	-	-	-	-	-	-	-	-	1		298D
5322 130 44817	5111 000 05661	DIODE SD41	1	3	-	-	-	-	-	-	-	-	1	-	-	-		153E
5322 130 54038	2412 265 02054	DIODE B40C100	1	3	-	-	-	-	-	-	-	-	-	-	-	3		347D
5322 142 44027	5112 209 11813	TRAFO	1	3	-	-	-	-	-	-	-	-	-	-	-	1		156E
5322 146 20644	3122 138 90291	TRANSFORM.AT4043-45	1	3	-	-	-	-	-	-	-	-	1	-	-	-		292D
5322 146 24451	2412 529 00121	TRAFO 35VA	1	3	-	-	-	-	-	-	-	-	-	1	-	-		322E
5322 146 44056	5112 209 12113	TRAFO 300W	1	3	-	-	-	-	-	-	-	-	-	-	-	1		629E
5322 148 84043	5112 209 11632	TRAFO 16VA	1	3	-	-	-	-	-	-	-	-	-	-	-	1		368E
5322 148 84044	5112 209 12123	TRAFO 301W	1	3	-	-	-	-	-	-	-	-	-	-	-	1		594E
5322 157 51234	5111 010 05531	COIL 5531	1	3	-	-	-	-	-	-	-	-	1	-	-	-		129G
5322 157 51848	5112 209 12102	CHOKE 360MUH	1	3	-	-	-	-	-	-	-	-	-	-	-	1		286E
5322 157 54117	5112 209 12081	COIL 400MUH	1	3	-	-	-	-	-	-	-	-	-	1	1	-		265E
5322 157 54121	5112 209 12411	COIL 1MH5	1	3	-	-	-	-	-	-	-	-	1	-	-	-		361E
5322 158 34086	5112 209 10751	COIL 1MH0	1	3	-	-	-	-	-	-	-	-	-	1	-	-		240E
5322 158 34096	5112 209 13751	TRAFO 45VA	1	3	-	-	-	-	-	-	-	-	1	1	1	-		455E
5322 209 10527	5111 000 07841	IC 2125L	1	3	-	-	-	-	-	-	2	2	-	-	-	-		399E
5322 209 10528	5111 000 08171	IC 2149-HL	1	3	-	-	-	-	-	-	16	16	-	-	-	-		653E
5322 209 14866	5111 000 04271	IC D8251A	1	3	-	-	-	-	-	1	-	-	-	-	-	-		704E
5322 209 50206	5111 000 07541	IC 29705	1	3	-	-	-	4	-	-	-	-	-	-	-	-		116G

DOCUMENT-NUMBER CD84/250/754

SERVICE CODE NUMBER	IDENTIFICATION CODE NUMBER	DESCRIPTION	ADVICE O	P	Q	S	WHERE USED A	B	C	D	E	F	G	H	I	J	L	V
5322 209 50207	5111 000 08011	IC 25S07	1	3	-	-	-	-	8	1	-	-	-	-	-	-		206E
5322 209 50208	5111 000 08021	IC 25S08	1	3	-	-	-	1	2	4	-	-	-	-	-	-		206E
5322 209 54058	5111 000 00941	IC 3101A	1	3	-	-	-	-	-	-	-	1	-	-	-	-		222E
5322 209 54526	5111 000 03961	IC MBM93419	1	3	-	-	-	-	-	-	-	2	-	-	-	-		375E
5322 209 80976	5111 000 07491	IC 74LS688	1	3	-	-	-	2	-	-	4	11	-	-	-	-		102E
5322 209 81127	5111 000 08101	IC 74F240	1	3	-	-	-	-	-	-	4	4	-	-	-	-		135E
5322 209 81128	5111 000 08091	IC 74F244	1	3	-	-	-	-	-	2	4	6	-	-	-	-		135E
5322 209 81174	5111 000 07041	IC 74F194	1	3	-	-	-	-	-	1	10	-	-	-	-	-		328D
5322 209 81251	9336 114 20682	IC 25LS2521	1	3	-	-	-	-	-	-	4	11	-	-	-	-		174E
5322 209 81474	5111 000 07081	IC 74F74PC	1	3	-	-	-	1	-	9	25	-	-	-	-	-		354D
5322 209 81521	5111 000 02691	IC SN74LS157N	1	3	-	-	-	3	-	2	-	-	-	-	-	-		198D
5322 209 81529	5111 000 07091	IC 74F32	1	3	-	-	-	1	2	2	1	2	-	-	-	-		240D
5322 209 81531	5111 000 07941	IC 74F157	1	3	-	-	-	5	-	5	4	4	-	-	-	-		
5322 209 81532	5111 000 07951	IC 74F158	1	3	-	-	-	2	2	-	-	-	-	-	-	-		
5322 209 81534	5111 000 07401	IC 74F00	1	3	-	-	-	-	1	5	6	1	-	-	-	-		170D
5322 209 81535	5111 000 07981	IC 74F02	1	3	-	-	-	-	-	-	9	2	-	-	-	-		170D
5322 209 81536	5111 000 07431	IC 74F11	1	3	-	-	-	-	-	1	3	1	-	-	-	-		347D
5322 209 81537	5111 000 07441	IC 74F20	1	3	-	-	-	-	2	-	1	-	-	-	-	-		170D
5322 209 81538	5111 000 07461	IC 74F64	1	3	-	-	-	-	-	-	3	-	-	-	-	-		186D
5322 209 81541	5111 000 07451	IC 74F138	1	3	-	-	-	1	-	-	-	-	-	-	-	-		340D
5322 209 81542	5111 000 07961	IC 74F175	1	3	-	-	-	2	2	3	5	-	-	-	-	-		490D
5322 209 81547	9336 520 20682	IC COM8116P	1	3	-	-	-	-	-	1	-	-	-	-	-	-		760E
5322 209 81574	5111 000 07101	IC 74F08PC	1	3	-	-	-	2	1	3	5	2	-	-	-	-		166D
5322 209 81575	5111 000 07061	IC 74F153PC	1	3	-	-	-	8	25	-	-	-	-	-	-	-		354D
5322 209 81577	5111 000 07411	IC 74F04PC	1	3	-	-	-	1	1	3	3	1	-	-	-	-		166D
5322 209 81677	5111 000 07051	IC 74F374	1	3	-	-	-	5	4	-	-	4	-	-	-	-		100E
5322 209 81678	5111 000 07071	IC 74F151	1	3	-	-	-	-	-	4	-	-	-	-	-	-		423D
5322 209 81681	5111 000 07421	IC 74F10	1	3	-	-	-	2	-	2	1	-	-	-	-	-		186D
5322 209 81767	5111 000 07991	IC 74F257	1	3	-	-	-	2	2	-	-	-	-	-	-	-		174E
5322 209 81768	5111 000 08031	IC 74F251	1	3	-	-	-	5	-	-	-	-	-	-	-	-		855D
5322 209 81769	5111 000 08071	IC 74F258	1	3	-	-	-	-	8	-	-	4	-	-	-	-		174E
5322 209 81771	5111 000 08081	IC 74F253	1	3	-	-	-	-	16	-	-	8	-	-	-	-		245E
5322 209 82227	5111 000 08411	IC 74F193	1	3	-	-	-	-	-	-	1	-	-	-	-	-		
5322 209 84017	5111 000 00291	IC 74121	1	3	-	-	-	-	-	-	-	-	1	-	-	-		906C
5322 209 84285	9331 719 20112	IC 7438N	1	3	-	-	-	-	-	-	-	-	-	1	1	-		120D
5322 209 84307	5111 000 01871	IC MC1488L	1	3	-	-	-	-	-	1	-	-	-	-	-	-		102E
5322 209 84342	9331 583 50112	IC MUA741HC	1	3	-	-	-	-	-	-	-	-	1	-	-	-		340D
5322 209 84453	9332 410 70112	IC MC3302P	1	3	-	-	-	-	-	-	-	-	-	1	1	-		906D
5322 209 84541	9331 388 40112	IC LM305H	1	3	-	-	-	-	-	-	-	-	-	-	-	1		286D
5322 209 84823	5111 000 02651	IC N74LS00A	1	3	-	-	-	1	1	-	-	-	-	-	-	-		186D

DOCUMENT-NUMBER CD84/250/754

SERVICE CODE NUMBER	IDENTIFICATION CODE NUMBER	DESCRIPTION	ADVICE O	P	Q	S	WHERE USED A	B	C	D	E	F	G	H	I	J	L	V
5322 209 84823	9332 315 90112	IC N74LS00A	1	3	-	-	-	-	-	-	-	-	-	-	-	1		186D
5322 209 84841	9332 996 00112	IC UA7805UC	1	3	-	-	-	-	-	-	-	-	-	-	-	1		275D
5322 209 84995	5111 000 02701	IC SN74LS08N	1	3	-	-	-	1	-	1	1	-	-	-	-	-		174D
5322 209 84996	5111 000 03641	IC N74LS10A	1	3	-	-	-	1	-	1	-	-	-	-	-	-		235D
5322 209 84999	5111 000 02891	IC SN74LS175N	1	3	-	-	-	-	-	-	1	-	-	-	-	-		361D
5322 209 85194	5111 000 01831	IC SN74S30N	1	3	-	-	-	-	-	-	1	-	-	-	-	-		144D
5322 209 85201	9332 873 40112	IC SN74LS132N	1	3	-	-	-	-	-	-	-	-	-	-	1	2		316D
5322 209 85266	5111 000 03801	IC SN74LS123N	1	3	-	-	-	-	-	1	-	-	-	-	-	-		322D
5322 209 85311	5111 000 02721	IC N74LS32A	1	3	-	-	-	-	2	3	-	-	-	-	-	-		194D
5322 209 85312	5111 000 02711	IC N74LS02A	1	3	-	-	-	-	-	1	-	-	-	-	-	-		194D
5322 209 85405	5111 000 02901	IC N74LS193N	1	3	-	-	-	-	-	-	1	-	-	-	-	-		186D
5322 209 85452	5111 000 01761	IC N74S86A	1	3	-	-	-	1	-	1	-	-	-	-	-	-		174D
5322 209 85488	5111 000 02741	IC N74LS153B	1	3	-	-	-	4	-	-	-	-	-	-	-	-		214D
5322 209 85517	9331 615 70112	IC SN7403N	1	3	-	-	-	-	-	-	-	-	-	-	-	1		104D
5322 209 85605	9332 871 10112	IC 74LS38	1	3	-	-	-	-	-	-	-	-	-	-	-	5		198D
5322 209 85606	5111 000 07551	IC N74S85N	1	3	-	-	-	1	-	-	-	-	-	-	-	-		500D
5322 209 85615	5111 000 03591	IC N74LS85N	1	3	-	-	-	-	-	4	-	-	-	-	-	-		218D
5322 209 85619	5111 000 01881	IC 1489A	1	3	-	-	-	-	-	2	-	-	-	-	-	-		678D
5322 209 85647	5111 000 02511	IC N74LS138B	1	3	-	-	-	-	-	2	1	-	-	-	-	-		156D
5322 209 85662	9333 347 60112	IC TDA1060	1	3	-	-	-	-	-	-	-	-	1	2	2	-		605D
5322 209 85677	5111 000 04291	IC 74S38	1	3	-	-	-	-	-	2	2	-	1	-	-	-		260D
5322 209 85683	5111 000 02151	IC N74S174B	1	3	-	-	-	-	-	1	-	-	-	-	-	-		186D
5322 209 85684	5111 000 01891	IC N74S133B	1	3	-	-	-	-	-	-	1	-	-	-	-	-		135D
5322 209 85761	9334 005 80112	IC LM319N	1	3	-	-	-	-	-	-	-	-	-	-	-	2		407D
5322 209 85792	5111 000 03911	IC N74LS273N	1	3	-	-	-	-	-	2	-	-	-	-	-	-		240D
5322 209 85814	5111 000 02541	IC N74S182F	1	3	-	-	-	1	1	-	-	-	-	-	-	-		214D
5322 209 85815	9332 854 10112	IC SN74S169J	1	3	-	-	-	6	-	-	-	-	-	-	-	-		583E
5322 209 85817	5111 000 03742	IC AM2901ADC	1	3	-	-	-	4	4	-	-	-	-	-	-	-		704E
5322 209 85862	5111 000 04091	IC SN74LS240N	1	3	-	-	-	-	-	3	1	2	-	-	-	-		304D
5322 209 85869	5111 000 03941	IC SN74LS374N	1	3	-	-	-	1	1	2	-	3	-	-	-	-		399D
5322 209 85937	5111 000 02921	IC N74LS298N	1	3	-	-	-	-	-	2	-	-	-	-	-	-		265D
5322 209 86017	5111 000 04261	IC N74LS244N	1	3	-	-	-	2	-	5	4	-	-	-	-	-		240D
5322 209 86065	9334 275 90112	IC CNY21	1	3	-	-	-	-	-	-	-	-	-	-	-	1		108E
5322 209 86176	9332 996 60112	IC MC7812CT	1	3	-	-	-	-	-	-	-	-	-	-	-	1		270D
5322 209 86211	5111 000 04371	IC 8304D	1	3	-	-	-	-	-	1	-	-	-	-	-	-		316E
5322 209 86258	5111 000 04011	IC 74LS377	1	3	-	-	-	-	-	2	-	7	-	-	-	-		471D
5322 209 86259	5111 000 04021	IC 74LS348	1	3	-	-	-	1	1	3	-	-	-	-	-	-		530D
5322 209 86393	5111 000 04981	IC 74LS169	1	3	-	-	-	-	-	1	-	-	-	-	-	-		960D
5322 209 86418	5111 000 02771	IC SN74S37	1	3	-	-	-	-	-	-	2	-	-	-	-	-		399D
5322 214 40001	5112 291 64860	PCB PSU-M	-	-	1	-	1	-	-	-	-	-	-	-	-	-	R	439G

DOCUMENT-NUMBER CD84/250/754

SERVICE CODE NUMBER	IDENTIFICATION CODE NUMBER	DESCRIPTION	ADVICE O	P	Q	S	WHERE USED A	B	C	D	E	F	G	H	I	J	L	V
5322 214 40219	5112 291 80780	PCB PSU-M1	-	-	1	-	1	-	-	-	-	-	-	-	-	-		455G
5322 216 21093	5111 199 66880	BACK PANEL 23 SLOTS	-	-	1	-	1	-	-	-	-	-	-	-	-	-		156H
5322 216 21287	5111 199 59080	PCB PSU8B	-	-	1	-	1	-	-	-	-	-	-	-	-	-	R	924G
5322 216 21293	5111 199 58340	PCB CIPC	-	-	1	-	1	-	-	-	-	-	-	-	-	-	R	210H
5322 216 21294	5111 199 58350	PCB CIPB	-	-	1	-	1	-	-	-	-	-	-	-	-	-	R	415H
5322 216 21295	5111 199 58390	PCB CIPA	-	-	1	-	1	-	-	-	-	-	-	-	-	-	R	463H
5322 216 21314	5111 199 57530	PCB CIPF	-	-	1	-	1	-	-	-	-	-	-	-	-	-	R	328H
5322 216 21315	5111 199 58050	PCB CIPG	-	-	1	-	1	-	-	-	-	-	-	-	-	-	R	120H
5322 216 21434	5112 291 80880	POWER SUPPLY PSU-B1E	-	-	1	-	1	-	-	-	-	-	-	-	-	-	R	104H
5322 216 21516	5111 199 55250	PCB PBP86	-	-	1	-	1	-	-	-	-	-	-	-	-	-		
5322 218 70036	5111 010 06231	FILTER	1	3	-	-	1	-	-	-	-	-	-	-	-	-		304G
5322 242 70721	5111 000 07971	OSCILL. DIL 40 MHZ	1	3	-	-	-	-	-	-	1	-	-	-	-	-		141G
5322 253 54022	2422 086 01428	FUSE 4A DELAYED	1	3	-	-	1	-	-	-	-	-	-	-	-	-		678D
5322 253 54034	2422 086 01058	FUSE 6.25A 250V	1	3	-	-	-	-	-	-	-	-	-	-	-	1		141D
5322 255 40344	2411 499 01074	HOLDER	1	3	-	-	-	-	-	1	-	-	-	-	-	-		838C
5322 255 44055	5111 000 05231	SOCKET 20POL. (DIL)	1	3	-	-	-	13	10	2	-	-	-	-	-	-		106E
5322 255 44103	5112 209 08611	TRANS MOUNTING	1	3	-	-	-	-	-	-	-	-	-	9	9	18		629B
5322 255 44176	5112 211 09600	INSULATING BUSH	1	3	-	-	-	-	-	-	-	-	-	15	15	-		391B
5322 255 44233	5111 000 05221	SOCKET 18POL. (DIL)	1	3	-	-	-	1	4	-	-	-	-	-	-	-		540D
5322 255 44234	5111 000 05251	SOCKET 28POL. (DIL)	1	3	-	-	-	2	1	-	-	-	-	-	-	-		745D
5322 255 44286	2412 490 00209	SOCKET (TOR)	1	3	-	-	-	-	-	-	-	-	-	-	-	2		730C
5322 256 34044	2411 087 03051	FUSE HOLDER 23312 E	1	3	-	-	1	-	-	-	-	-	-	-	-	-		
5322 256 34075	2422 091 00065	FUSEHOLDER	1	3	-	-	-	-	-	-	-	-	-	2	2	2		275C
5322 264 30171	2432 028 00005	MAINS CONNECTOR	1	3	-	-	1	-	-	-	-	-	-	-	-	-		583D
5322 265 30238	2422 025 02638	CONN AMP 280611-2	1	3	-	-	4	-	-	-	-	-	-	-	-	-		439D
5322 265 34122	2422 025 03011	CONN 3POL	1	3	-	-	1	-	-	-	-	-	-	-	-	-		222D
5322 265 44121	2422 025 02281	CONN 75789-101-10	1	3	-	-	-	-	-	1	-	-	-	-	-	-		704D
5322 265 54067	2422 025 02766	CONN 75789-101-26	1	3	-	-	-	-	-	1	1	-	-	-	-	-		147E
5322 265 64028	5112 211 03271	CONN 3P	1	3	-	-	-	-	-	-	-	-	-	-	1	5		500D
5322 265 64028	5112 211 03281	CONN 4P	1	3	-	-	-	-	-	-	-	-	-	-	-	2		500D
5322 265 64028	5112 211 06031	CONN 1P	1	3	-	-	-	-	-	-	-	-	-	-	-	2		500D
5322 265 64028	5112 211 06041	CONN 2P	1	3	-	-	-	-	-	-	-	-	-	-	-	2		500D
5322 265 64078	2411 029 08123	CONN	1	3	-	-	-	-	-	-	-	-	1	-	-	-		162E
5322 265 64104	2422 025 89283	MALE PLUG 96POL	1	3	-	-	-	-	-	-	-	-	-	1	1	1		730D
5322 265 64105	2432 031 00002	PLUG	1	3	-	-	-	-	-	-	-	-	-	1	1	1		906D
5322 265 64124	2422 025 02659	CONN 75789-10150 50P	1	3	-	-	-	3	3	1	2	3	-	-	-	-		255E
5322 266 24001	2422 015 02905	SLIDE CONTACT	1	3	-	-	5	-	-	-	-	-	-	-	-	-		182C
5322 267 34069	2422 549 26002	CONN 2POL	1	3	-	-	-	-	-	-	-	-	-	-	1	4		147D
5322 267 40444	2422 025 03009	CONN AMP 350792-1	1	3	-	-	1	-	-	-	-	-	-	-	-	-		375D
5322 267 44134	2422 025 03084	CONN 4POL	1	3	-	-	1	-	-	-	-	-	-	-	-	-		250D

DOCUMENT-NUMBER CD84/250/754

SERVICE CODE NUMBER	IDENTIFICATION CODE NUMBER	DESCRIPTION	ADVICE O	P	Q	S	WHERE USED A	B	C	D	E	F	G	H	I	J	L	V
5322 267 54138	2422 062 00512	CONN 10POL	1	3	-	-	-	-	-	-	-	-	-	3	-	2		691D
5322 267 74062	2422 025 01497	FEMALEPLUG 20POLES	1	3	-	-	-	-	-	-	-	-	-	-	-	4		455E
5322 267 74062	2422 062 01012	CONN 20POL	1	3	-	-	-	-	-	-	-	-	-	1	-	-		455E
5322 268 10182	2411 024 01024	JUMPER LINK 2MM54	1	3	-	-	10	6	6	8	10	4	-	-	-	-		760C
5322 268 14116	2411 011 07257	PIN QW786	1	3	-	-	-	-	-	-	12	-	-	-	-	-		245C
5322 268 14153	2422 034 16381	PIN AMP 350-547-1	1	3	-	-	2	-	-	-	-	-	-	-	-	-		129C
5322 268 24064	2422 015 02724	FASTON RECEPTACLE	1	3	-	-	25	-	-	-	-	-	-	-	-	-		138C
5322 268 34022	2422 034 11685	CONN 3POL	1	3	-	-	1	-	-	-	-	-	-	-	-	-		691C
5322 268 44155	2422 034 11894	HOUS.AMP1-480701-0	1	3	-	-	1	-	-	-	-	-	-	-	-	-		790C
5322 271 34128	2422 120 00073	MICRO SWITCH V3 9019	1	3	-	-	2	-	-	-	-	-	-	-	-	-		399D
5322 280 24124	2422 132 05387	RELAIS 5V	1	3	-	-	-	-	-	-	-	-	-	-	-	1		153E
5322 280 74138	2412 131 00421	RELAIS 24V	1	3	-	-	-	-	-	-	-	-	1	-	-	-		265E
5322 280 84069	2422 132 01722	RELAY V23016 -A101	1	3	-	-	1	-	-	-	-	-	-	-	-	-		132E
5322 290 34004	5112 211 00640	SOLDERING PIN	1	3	-	-	-	-	-	-	-	-	-	8	8	-		141C
5322 321 20884	5111 199 56350	CONN CABLE CP2B	1	3	-	-	6	-	-	-	-	-	-	-	-	-		480E
5322 361 10242	2811 031 01063	FAN 115V	1	3	-	-	4	-	-	-	-	-	-	-	-	-		775E
5322 361 14112	2811 031 01064	FAN	1	3	-	-	1	-	-	-	-	-	-	-	-	-		423E
5322 417 30083	2411 120 04444	SWITCH MAY1-3A90-3NC	1	3	-	-	1	-	-	-	-	-	-	-	-	-		156G
5322 417 50181	5111 100 49060	BLOCKING STRIP ALIM					1	-	-	-	-	-	-	-	-	-		
5322 458 24011	5111 000 00751	VENTILATION GRID	1	3	-	-	6	-	-	-	-	-	-	-	-	-		745D
5322 530 80131	2622 115 10012	CUP SPRING 12,5	1	3	-	-	16	-	-	-	-	-	-	-	-	-		222C

END OF REPORT

DOCUMENT-NUMBER CD84/250/755

SORT: IDENTIFICATION CODE

LMO-ADVICE FOR:

P 876-400

CP2B CENTRAL INSTRUCTION PROCESSOR

ADVICE:

- O = NUMBER OF PARTS AT COUNTRY LEVEL UP TO 25 MACHINES
- P = NUMBER OF PARTS AT COUNTRY LEVEL UP TO 100 MACHINES
- Q = NUMBER OF PARTS AT BRANCH
- S = NUMBER OF PARTS AT TECHNICIAN LEVEL

- T = SPECIAL TOOL/MATERIAL
- \- = ADVICE = 'O'
- S = STOCK CONCERN-SERVICE

WHERE USED:

- A = P 876-400 BASIC SYSTEM
- B = PARTS PCB CIPA
- C = PARTS PCB CIPB
- D = PARTS PCB CIPC
- E = PARTS PCB CIPF
- F = PARTS PCB CIPG
- G = PSRTS PCB PSU8B
- H = PARTS PCB PSU-M (OLD)
- I = PARTS PCB PSU-M1 (NEW)
- J = PARTS PCB PSU-B1E

- L = R MEANS REPAIRABLE ITEM

- V = PRICE CODE

END OF REPORT

DOCUMENT-NUMBER CD84/250/755

IDENTIFICATION CODE NUMBER	SERVICE CODE NUMBER	DESCRIPTION	ADVICE O	P	Q	S	WHERE USED A	B	C	D	E	F	G	H	I	J	L	V
2011 005 00388	5322 124 14053	CAP 33UF 10V					4	-	-	-	-	-	-	-	-	-		347D
2011 005 00415	5322 124 14133	CAP 15MU 20V					6	-	-	-	-	-	-	-	-	-		222D
2011 307 48001	4822 121 40519	CAP 3.3NF 250V 10%					-	-	-	-	-	-	1	-	-	-		156C
2012 017 00015	5322 124 14036	CAP 15UF 15V 50%					-	-	-	-	-	-	-	-	-	1		110D
2012 019 04027	5322 124 21468	CAP 2.2UF 40V					-	-	-	-	-	-	-	-	-	1		328D
2012 198 04229	5322 121 14106	CAP 22MU 6,3V					-	-	-	-	-	-	-	-	-	1		872D
2012 198 08159	5322 124 14036	ELCO 15MU 20V					-	-	-	-	-	-	-	-	4	-		110D
2012 310 00237	5322 121 44276	CAP 330NF 63V 10%					-	-	-	-	-	-	-	-	-	1		960C
2012 310 03218	5322 121 42084	CAP 100NF 50V 20%					-	-	-	-	-	-	-	-	-	9		629C
2012 310 03219	5322 121 42085	CAP 47NF 50V 20%					-	-	-	-	-	-	-	-	-	2		550C
2012 318 11006	5322 121 54082	CAP 47NF 100V 5%					-	-	-	-	-	-	-	-	-	1		510C
2012 326 15002	5322 121 50936	CAP 3N3 1K5V 10%					-	-	-	-	-	-	-	-	-	1		222D
2012 326 20004	5322 121 44278	CAP 3.3NF 63V■■5%					-	-	-	-	-	-	-	2	2	-		641C
2012 331 00115	4822 121 40536	CAP 1NF 630V					-	-	-	-	-	-	-	-	-	1		286C
2012 500 30004	5322 121 44331	CAP 470NF 250V					-	-	-	-	-	-	1	-	-	-		407D
2020 002 83471	4822 124 40198	CAP 470UF 16V					-	-	-	-	-	-	-	2	-	-		
2022 552 00524	5322 122 34052	CAP 100NF 50V 5%					-	-	-	-	-	-	-	8	8	17		960C
2022 562 00011	5322 122 10277	CAP 22NF 50V 20%					-	-	-	-	-	-	-	-	-	1		
2031 220 03008	5322 121 44304	CAP 0.01UF					2	-	-	-	-	-	-	-	-	-		104D
2108 251 01752	5322 113 41131	RES 10E 10%					-	-	-	-	-	-	-	-	-	1		942C
2108 251 01754	5322 113 41132	RES 27E 5%					-	-	-	-	-	-	-	-	-	1		942C
2108 251 01756	5322 113 41133	RES 470E 10%					-	-	-	-	-	-	-	-	-	1		942C
2108 260 00646	5322 113 41002	RES 470E 5% 9W					-	-	-	-	-	-	-	-	-	1		431D
2108 260 00658	5322 113 41129	RES 160E 10%					-	-	-	-	-	-	-	-	-	1		178D
2108 268 00014	5322 113 24153	RES 0E1 2% 2W					-	-	-	-	-	-	-	-	-	4		260D
2108 268 00045	5322 113 34012	RES 15E 2% 2W					-	-	-	-	-	-	-	1	-	-		328D
2108 268 00053	5322 113 34013	RES R12 2% 2W					-	-	-	-	-	-	-	1	1	-		255D
2108 268 00054	5322 113 34021	RES 0E50 2%					-	-	-	-	-	-	-	1	1	-		206D
2108 268 00061	5322 113 34034	RES R75 2% 1W					-	-	-	-	-	-	-	-	-	1		214D
2111 250 00941	5322 113 41113	RES 220E RB59					-	-	-	-	-	-	2	-	-	-		439D
2111 255 00706	5322 113 34035	RES E01 2%					-	-	-	-	-	-	-	-	-	4		605D
2112 256 11002	4822 112 31056	RES 12E 5% 3.4W					-	-	-	-	-	-	1	-	-	-		104D
2122 118 01411	5322 116 90147	RNW 256CJ 681X2PD					8	-	-	-	-	-	-	-	-	-		
2122 362 00232	5322 101 20715	POTM 1K 64W 102					-	-	-	-	-	-	2	-	-	-		118E
2212 020 17471	4822 124 20793	CAP 470UF 40V					-	-	-	-	-	-	-	3	-	-		112D
2222 015 14479	4822 124 20678	CAP 47UF 10V					1	-	-	-	-	-	-	-	-	-		
2222 015 28109	4822 124 20728	CAP 10UF 63V					-	-	-	-	-	-	1	-	-	-		
2222 030 36109	4822 124 20697	CAP 10UF 25V					-	-	-	-	1	1	-	-	-	-		280C
2222 030 38109	4822 124 20728	CAP 10UF 63V					-	1	1	3	1	-	1	-	-	-		
2222 032 15222	4822 124 20779	CAP 2.2UF 16V					-	-	-	-	-	-	-	2	2	-		114D

DOCUMENT-NUMBER CD84/250/755

IDENTIFICATION CODE NUMBER	SERVICE CODE NUMBER	DESCRIPTION	ADVICE O	P	Q	S	WHERE USED A	B	C	D	E	F	G	H	I	J	L	V
2222 033 17222	4822 124 20797	CAP 2200UF 40V 50%					-	-	-	-	-	-	-	2	2	-		255D
2222 035 54152	5322 124 40717	CAP 1500UF 10V					-	-	-	-	-	-	6	-	-	-		135D
2222 035 56102	4822 124 40214	CAP 1000UF 25V					-	-	-	-	-	-	2	-	-	-		942C
2222 035 57471	4822 124 40646	CAP 470UF 40V 20%					-	-	-	-	-	-	2	-	-	-		
2222 035 65222	4822 124 21214	CAP 2200UF 16V					-	-	-	-	-	-	-	-	3	5		144D
2222 035 65471	5322 124 40697	CAP 470UF 16V 20%					-	-	-	-	-	-	-	-	2	2		415C
2222 035 67221	5322 124 21336	CAP 220UF 20%					-	-	-	-	-	-	-	-	-	2		399C
2222 035 68471	4822 124 40751	CAP 470UF 63V					-	-	-	-	-	-	-	-	-	5		106D
2222 035 90016	5322 124 40642	CAP 47UF 25V					-	-	-	-	-	-	-	-	-	2		361C
2222 035 90081	5322 124 21362	CAP 100UF 35V					-	-	-	-	-	-	-	-	-	3		399C
2222 052 53102	5322 124 40704	CAP 1MO 250					-	-	-	-	-	-	-	-	-	2		942D
2222 344 21224	4822 121 40232	CAP 0.22UF 100V					-	-	-	-	-	-	1	-	-	-		
2222 344 41223	5322 121 40308	CAP 0.022UF 250V					-	-	-	-	-	-	1	-	-	-		198C
2222 344 61104	4822 121 40145	CAP 100NF 10%					-	-	-	-	-	-	-	-	-	1		500C
2222 344 90009	5322 121 41824	CAP 0.01UF 250V 10%					-	-	-	-	-	-	1	-	-	-		375C
2222 629 01103	4822 122 30043	CAP 10NF 63V 80%					-	-	-	-	-	-	2	-	-	-		980B
2222 629 05223	4822 122 30103	CAP 22NF 63V 80%					-	-	-	-	-	-	-	-	-	2		156C
2222 629 18103	4822 122 30043	CAP 10NF 63V 8%					-	28	30	54	16	33	2	-	-	-		980B
2222 629 19223	5322 122 31795	CAP 22NF 63V					14	-	-	-	-	-	-	-	-	-		704B
2222 630 01272	4822 122 30057	CAP 2.7NF 100V					-	-	-	-	-	-	1	-	-	-		110C
2222 630 01561	4822 122 30126	CAP 560PF 100V 10%					-	-	-	-	-	-	1	-	-	-		629B
2222 630 05102	4822 122 30027	CAP 1NF 63V					-	-	-	-	-	-	-	-	3	1		730B
2222 630 05222	4822 122 30114	CAP 2.2NF 100V 10%					-	-	-	-	-	-	-	-	-	1		855B
2222 630 05471	4822 122 30034	CAP 470PF 100V 2%					-	-	-	-	-	-	-	5	5	11		678B
2222 630 05472	4822 122 30128	CAP 4.7NF 100V					-	-	-	-	-	-	-	-	-	1		129C
2222 630 18102	4822 122 30027	CAP 1000PF 100V 10%					2	-	-	8	-	-	-	-	-	-		730B
2222 630 18332	4822 122 30099	CAP 3300PF 100V 10%					-	-	-	1	-	-	-	-	-	-		129C
2222 630 18472	4822 122 30128	CAP 4700PF 100V 10%					-	-	-	-	1	-	-	-	-	-		129C
2222 630 18561	4822 122 30126	CAP 560PF 100V 10%					-	-	-	-	-	-	1	-	-	-		629B
2222 631 58101	4822 122 31081	CAP 100PF					-	8	8	13	-	-	-	-	-	-		855B
2222 631 58151	4822 122 31085	CAP 150PF					-	-	-	-	-	-	1	-	-	-		924B
2222 641 34151	4822 122 31413	CAP N150/1B 150P/2					-	-	-	-	-	-	-	2	2	-		182C
2222 641 34479	4822 122 31244	CAP 47PF 100V 2%					-	-	-	-	-	-	-	-	-	1		980B
2322 151 51001	5322 116 55549	RES 100E 1% 0.4W					-	-	-	-	-	-	-	-	-	10		102C
2322 151 51002	4822 116 51235	RES 1KO 1% 0,4W					-	-	-	-	-	-	2	1	1	16		760B
2322 151 51003	4822 116 51253	RES 10K 1% 0.4W					-	-	-	-	-	-	6	-	-	2		
2322 151 51004	4822 116 51268	RES 100K 1% 0.4W					-	-	-	-	-	-	1	-	-	1		
2322 151 51009	5322 116 50452	RES 10E 1% 0.4W					-	-	-	-	-	-	-	-	-	1		361B
2322 151 51103	5322 116 54623	RES 11K 1% 0.4W					-	-	-	-	-	-	-	-	-	1		691B
2322 151 51213	5322 116 50572	RES 12K1 1% 0.4W					-	-	-	-	-	-	1	-	-	-		550B

DOCUMENT-NUMBER CD84/250/755

IDENTIFICATION CODE NUMBER	SERVICE CODE NUMBER	DESCRIPTION	- ADVICE - O	P	Q	S	WHERE USED A	B	C	D	E	F	G	H	I	J	L	V
2322 151 51333	5322 116 55276	RES 13K3 1% 0.4W					-	-	-	-	-	-	-	-	-	2		678B
2322 151 51474	5322 116 54712	RES 147K 1% 0.4W					-	-	-	1	-	-	-	-	-	-		118C
2322 151 51623	5322 116 55361	RES 16K2 2% 0.4W					-	-	-	-	-	-	1	-	-	-		510B
2322 151 51822	5322 116 54568	RES 1K82 1% 0.4W					-	-	-	-	-	-	-	-	-	1		354B
2322 151 51962	5322 116 54571	RES 1K96 1% 0.4W					-	-	-	-	-	-	1	-	-	-		347B
2322 151 52003	5322 116 54642	RES 20K 1% 0.4W					-	-	-	-	-	-	-	-	-	1		471B
2322 151 52211	4822 116 51223	RES 221E 1% 0.4W					-	-	-	-	-	-	-	-	-	4		
2322 151 52212	4822 116 51245	RES 2K21 1% 0.4W					-	-	-	-	-	-	-	-	-	2		653B
2322 151 52431	5322 116 50437	RES 243E 1% 0.4W					-	-	-	-	-	-	-	-	-	1		480B
2322 151 52432	5322 116 54004	RES 2K43 1% 0.4W					-	-	-	-	-	-	-	-	1	-		641B
2322 151 52433	5322 116 54647	RES 24K3 1% 0.4W					-	-	-	-	-	-	-	-	-	1		471B
2322 151 52612	5322 116 50671	RES 2K61 1% 0.25W					-	-	-	-	-	-	-	-	-	1		340B
2322 151 53012	4822 116 51246	RES 3K01 1% 0.4W					-	-	-	-	-	-	-	-	-	4		745B
2322 151 53321	4822 116 51226	RES 332E 1% 0.4W					-	-	-	-	-	-	-	-	-	6		
2322 151 53323	4822 116 51259	RES 33K2 1% 0.4W					-	-	-	-	-	-	-	-	-	1		665B
2322 151 53652	5322 116 54587	RES 3K65 1% 0.4W					-	-	-	-	-	-	-	-	-	1		347B
2322 151 54222	5322 116 50729	RES 4K22 1% 0.25W					-	-	-	-	-	-	-	-	-	1		641B
2322 151 54322	5322 116 54594	RES 4K32 1% 0.4W					-	-	-	-	-	-	-	-	-	1		354B
2322 151 54642	5322 116 50484	RES 4K64 1% 0.25W					-	-	-	-	-	-	2	-	-	-		629B
2322 151 54751	5322 116 54007	RES 475E 1% 0.4W					-	-	-	-	-	-	-	-	-	5		629B
2322 151 54752	5322 116 54008	RES 4K75 1% 0.4W					-	-	-	-	-	-	-	-	1	5		100C
2322 151 54753	5322 116 54671	RES 47K5 1% 0.4W					-	-	-	-	-	-	-	-	1	3		653B
2322 151 54759	5322 116 50952	RES 47E5 1% 0.4W					-	-	-	-	-	-	-	-	1	1		375B
2322 151 55111	4822 116 51282	RES 511E 1% 0.4W					-	-	-	-	-	-	-	-	-	1		855B
2322 151 55112	5322 116 54595	RES 5K11 1% 0.4W					-	-	-	-	-	-	2	-	-	-		304C
2322 151 55113	5322 116 50672	RES 51K1 1% 0.4W					-	-	-	-	-	-	-	-	-	1		471B
2322 151 55622	4822 116 51281	RES 5K62 1% 0.4W					-	-	-	-	-	-	1	-	-	-		
2322 151 56192	5322 116 55426	RES 6K19 1% 0.4W					-	-	-	-	-	-	1	-	-	-		510B
2322 151 56811	4822 116 51233	RES 681E 1% 0.4W					-	-	-	-	-	-	-	-	-	2		745B
2322 151 57152	5322 116 54606	RES 7K15 1% 0.4W					-	-	-	-	-	-	-	-	-	1		463B
2322 151 59092	4822 116 51284	RES 9K09 1% 0.4W					-	-	-	-	-	-	1	-	-	-		745B
2322 210 13102	4822 111 30269	RES 1K 5% 0.2W					-	-	-	6	-	-	-	-	-	-		
2322 210 13221	4822 111 30327	RES 220E 5% 0.2W					-	-	-	6	-	-	-	-	-	-		745B
2322 210 13271	4822 111 30323	RES 270E 5% 0.2W					-	-	-	6	-	-	-	-	-	-		745B
2322 210 13331	4822 111 30328	RES 330E 5% 0.2W					-	-	-	3	-	-	-	-	-	-		775B
2322 211 13102	4822 110 73107	RES 1K0 5% 0.33W					-	2	2	6	7	1	-	-	-	-		822B
2322 211 13104	4822 110 73161	RES 100K 5% 0.33W					-	-	-	1	-	-	-	-	-	-		872B
2322 211 13121	4822 110 73083	RES 120E 5% 0.33W					1	-	-	-	-	-	-	-	-	-		822B
2322 211 13181	4822 110 73087	RES 220E 5% 0.25W					-	-	-	-	-	-	1	-	-	-		855B
2322 211 13221	4822 116 52407	RES 220E 5% 0.25W					-	-	-	1	1	-	-	-	-	-		156C

DOCUMENT-NUMBER CD84/250/755

IDENTIFICATION CODE NUMBER	SERVICE CODE NUMBER	DESCRIPTION	ADVICE O	P	Q	S	WHERE USED A	B	C	D	E	F	G	H	I	J	L	V
2322 211 13331	4822 110 73094	RES 330E 5% 0.33W					-	-	-	-	1	-	2	-	-	-		855B
2322 211 13391	4822 110 73096	RES 390E 5% 0.33W					-	-	-	-	-	1	1	-	-	-		822B
2322 211 13471	4822 110 73098	RES 470E 5% 0.33W					-	2	1	-	-	-	1	-	-	-		822B
2322 211 13479	4822 110 73072	RES 47E 5% 0.33W					-	-	-	-	-	-	1	-	-	-		822B
2322 211 13751	4822 110 70104	RES 750E 5% 0.33W					-	-	-	-	-	-	2	-	-	-		116C
2322 211 13821	4822 110 73105	RES 820E 5% 0.33W					-	-	-	1	-	-	-	-	-	-		822B
2322 212 13102	4822 116 52391	RES 1K0 5% 0.4W					-	-	-	-	-	-	1	-	-	-		
2322 212 13104	4822 110 53161	RES 100E 5% 0.5W					-	-	-	-	-	-	-	-	-	2		
2322 212 13109	4822 110 53054	RES 10E 5% 0.5W					-	-	-	-	-	-	2	-	-	-		
2322 212 13271	4822 110 53092	RES 270E 5% 0.5W					-	-	-	-	-	-	1	-	-	-		665B
2322 212 13301	5322 111 44006	RES 300E 5% 0.5W					-	-	-	-	-	-	-	-	-	1		126C
2322 212 13304	4822 116 51978	RES 300K 5% 0.5W					-	-	-	-	-	-	-	-	-	1		286B
2322 212 13471	4822 116 52009	RES 470E 5% 0.5W					-	-	-	-	-	-	-	-	-	1		583B
2322 212 13518	4822 116 52368	RES 5E1 5% 0.5W					-	-	-	-	-	-	-	-	-	1		375B
2322 213 13152	4822 110 43112	RES 1K5 5% 0.67W					-	-	-	-	-	-	1	-	-	-		
2411 011 07257	5322 268 14116	PIN QW786					-	-	-	-	12	-	-	-	-	-		245C
2411 024 01024	5322 268 10182	JUMPER LINK 2MM54					10	6	6	8	10	4	-	-	-	-		760C
2411 029 08123	5322 265 64078	CONN					-	-	-	-	-	-	1	-	-	-		162E
2411 087 03051	5322 256 34044	FUSE HOLDER 23312 E					1	-	-	-	-	-	-	-	-	-		
2411 120 04444	5322 417 30083	SWITCH MAY1-3A90-3NC					1	-	-	-	-	-	-	-	-	-		156G
2411 499 01074	5322 255 40344	HOLDER					-	-	-	1	-	-	-	-	-	-		838C
2412 131 00421	5322 280 74138	RELAIS 24V					-	-	-	-	-	-	1	-	-	-		265E
2412 265 02054	5322 130 54038	DIODE B40C100					-	-	-	-	-	-	-	-	-	3		347D
2412 490 00209	5322 255 44286	SOCKET (TOR)					-	-	-	-	-	-	-	-	-	2		730C
2412 529 00121	5322 146 24451	TRAFO 35VA					-	-	-	-	-	-	-	1	-	-		322E
2422 015 02724	5322 268 24064	FASTON RECEPTACLE					25	-	-	-	-	-	-	-	-	-		138C
2422 015 02905	5322 266 24001	SLIDE CONTACT					5	-	-	-	-	-	-	-	-	-		182C
2422 025 01497	5322 267 74062	FEMALEPLUG 20POLES					-	-	-	-	-	-	-	-	-	4		455E
2422 025 02281	5322 265 44121	CONN 75789-101-10					-	-	-	1	-	-	-	-	-	-		704D
2422 025 02638	5322 265 30238	CONN AMP 280611-2					4	-	-	-	-	-	-	-	-	-		439D
2422 025 02659	5322 265 64124	CONN 75789-10150 50P					-	3	3	1	2	3	-	-	-	-		255E
2422 025 02766	5322 265 54067	CONN 75789-101-26					-	-	-	1	1	-	-	-	-	-		147E
2422 025 03009	5322 267 40444	CONN AMP 350792-1					1	-	-	-	-	-	-	-	-	-		375D
2422 025 03011	5322 265 34122	CONN 3POL					1	-	-	-	-	-	-	-	-	-		222D
2422 025 03084	5322 267 44134	CONN 4POL					1	-	-	-	-	-	-	-	-	-		250D
2422 025 89283	5322 265 64104	MALE PLUG 96POL					-	-	-	-	-	-	-	1	1	1		730D
2422 034 11685	5322 268 34022	CONN 3POL					1	-	-	-	-	-	-	-	-	-		691C
2422 034 11894	5322 268 44155	HOUS.AMP1-480701-0					1	-	-	-	-	-	-	-	-	-		790C
2422 034 16381	5322 268 14153	PIN AMP 350-547-1					2	-	-	-	-	-	-	-	-	-		129C
2422 062 00512	5322 267 54138	CONN 10POL					-	-	-	-	-	-	-	3	-	2		691D

DOCUMENT-NUMBER CD84/250/755

IDENTIFICATION CODE NUMBER	SERVICE CODE NUMBER	DESCRIPTION	ADVICE O	P	Q	S	WHERE USED A	B	C	D	E	F	G	H	I	J	L	V
2422 062 01012	5322 267 74062	CONN 20POL					-	-	-	-	-	-	-	1	-	-		455E
2422 086 01058	5322 253 54034	FUSE 6.25A 250V					-	-	-	-	-	-	-	-	-	1		141D
2422 086 01114	4822 253 50046	FUSE 1A 250V					-	-	-	-	-	-	1	1	1	-		226D
2422 086 01428	5322 253 54022	FUSE 4A DELAYED					1	-	-	-	-	-	-	-	-	-		678D
2422 091 00065	5322 256 34075	FUSEHOLDER					-	-	-	-	-	-	-	2	2	2		275C
2422 120 00073	5322 271 34128	MICRO SWITCH V3 9019					2	-	-	-	-	-	-	-	-	-		399D
2422 132 01722	5322 280 84069	RELAY V23016 -A101					1	-	-	-	-	-	-	-	-	-		132E
2422 132 05387	5322 280 24124	RELAIS 5V					-	-	-	-	-	-	-	-	-	1		153E
2422 549 26002	5322 267 34069	CONN 2POL					-	-	-	-	-	-	-	-	1	4		147D
2432 028 00005	5322 264 30171	MAINS CONNECTOR					1	-	-	-	-	-	-	-	-	-		583D
2432 031 00002	5322 265 64105	PLUG					-	-	-	-	-	-	-	1	1	1		906D
2622 115 10012	5322 530 80131	CUP SPRING 12,5					16	-	-	-	-	-	-	-	-	-		222C
2811 031 01063	5322 361 10242	FAN 115V					4	-	-	-	-	-	-	-	-	-		775E
2811 031 01064	5322 361 14112	FAN					1	-	-	-	-	-	-	-	-	-		423E
3122 138 29361	4822 157 50768	COIL LT7806					-	-	-	-	-	-	1	-	-	-		166D
3122 138 90291	5322 146 20644	TRANSFORM.AT4043-45					-	-	-	-	-	-	1	-	-	-		292D
3122 138 90301	4822 142 70056	TRANSFORM.AT4043-46					-	-	-	-	-	-	1	-	-	-		286D
5111 000 00291	5322 209 84017	IC 74121					-	-	-	-	-	-	1	-	-	-		906C
5111 000 00751	5322 458 24011	VENTILATION GRID					6	-	-	-	-	-	-	-	-	-		745D
5111 000 00941	5322 209 54058	IC 3101A					-	-	-	-	-	1	-	-	-	-		222E
5111 000 01761	5322 209 85452	IC N74S86A					-	1	-	1	-	-	-	-	-	-		174D
5111 000 01831	5322 209 85194	IC SN74S30N					-	-	-	-	1	-	-	-	-	-		144D
5111 000 01871	5322 209 84307	IC MC1488L					-	-	-	1	-	-	-	-	-	-		102E
5111 000 01881	5322 209 85619	IC 1489A					-	-	-	2	-	-	-	-	-	-		678D
5111 000 01891	5322 209 85684	IC N74S133B					-	-	-	-	1	-	-	-	-	-		135D
5111 000 02151	5322 209 85683	IC N74S174B					-	-	-	1	-	-	-	-	-	-		186D
5111 000 02511	5322 209 85647	IC N74LS138B					-	-	-	2	1	-	-	-	-	-		156D
5111 000 02541	5322 209 85814	IC N74S182F					-	1	1	-	-	-	-	-	-	-		214D
5111 000 02651	5322 209 84823	IC N74LS00A					-	1	1	-	-	-	-	-	-	-		186D
5111 000 02691	5322 209 81521	IC SN74LS157N					-	3	-	2	-	-	-	-	-	-		198D
5111 000 02701	5322 209 84995	IC SN74LS08N					-	1	-	1	1	-	-	-	-	-		174D
5111 000 02711	5322 209 85312	IC N74LS02A					-	-	-	1	-	-	-	-	-	-		194D
5111 000 02721	5322 209 85311	IC N74LS32A					-	-	2	3	-	-	-	-	-	-		194D
5111 000 02741	5322 209 85488	IC N74LS153B					-	4	-	-	-	-	-	-	-	-		214D
5111 000 02771	5322 209 86418	IC SN74S37					-	-	-	-	2	-	-	-	-	-		399D
5111 000 02831	4822 209 80782	IC 74LS74					-	1	-	5	-	1	-	-	-	-		110D
5111 000 02891	5322 209 84999	IC SN74LS175N					-	-	-	-	1	-	-	-	-	-		361D
5111 000 02901	5322 209 85405	IC N74LS193N					-	-	-	-	1	-	-	-	-	-		186D
5111 000 02921	5322 209 85937	IC N74LS298N					-	-	-	2	-	-	-	-	-	-		265D
5111 000 03591	5322 209 85615	IC N74LS85N					-	-	-	4	-	-	-	-	-	-		218D

DOCUMENT-NUMBER CD84/250/755

IDENTIFICATION CODE NUMBER	SERVICE CODE NUMBER	DESCRIPTION	ADVICE O	P	Q	S	WHERE USED A	B	C	D	E	F	G	H	I	J	L	V
5111 000 03641	5322 209 84996	IC N74LS10A					-	1	-	1	-	-	-	-	-	-		235D
5111 000 03742	5322 209 85817	IC AM2901ADC					-	4	4	-	-	-	-	-	-	-		704E
5111 000 03801	5322 209 85266	IC SN74LS123N					-	-	-	1	-	-	-	-	-	-		322D
5111 000 03871	4822 209 80447	IC N74LS393N					-	-	-	1	1	-	-	-	-	-		
5111 000 03911	5322 209 85792	IC N74LS273N					-	-	-	2	-	-	-	-	-	-		240D
5111 000 03941	5322 209 85869	IC SN74LS374N					-	1	1	2	-	3	-	-	-	-		399D
5111 000 03961	5322 209 54526	IC MBM93419					-	-	-	-	-	2	-	-	-	-		375E
5111 000 04011	5322 209 86258	IC 74LS377					-	-	-	2	-	7	-	-	-	-		471D
5111 000 04021	5322 209 86259	IC 74LS348					-	1	1	3	-	-	-	-	-	-		530D
5111 000 04091	5322 209 85862	IC SN74LS240N					-	-	-	3	1	2	-	-	-	-		304D
5111 000 04191	5322 111 94145	RNW 10207(7X1K)					-	-	-	2	-	1	-	-	-	-		235D
5111 000 04241	5322 111 94221	RNW 39107(7X390E)					-	-	-	2	-	-	-	-	-	-		334D
5111 000 04261	5322 209 86017	IC N74LS244N					-	2	-	5	4	-	-	-	-	-		240D
5111 000 04271	5322 209 14866	IC D8251A					-	-	-	1	-	-	-	-	-	-		704E
5111 000 04291	5322 209 85677	IC 74S38					-	-	-	2	2	-	1	-	-	-		260D
5111 000 04371	5322 209 86211	IC 8304D					-	-	-	1	-	-	-	-	-	-		316E
5111 000 04981	5322 209 86393	IC 74LS169					-	-	-	1	-	-	-	-	-	-		960D
5111 000 05221	5322 255 44233	SOCKET 18POL. (DIL)					-	1	4	-	-	-	-	-	-	-		540D
5111 000 05231	5322 255 44055	SOCKET 20POL. (DIL)					-	13	10	2	-	-	-	-	-	-		106E
5111 000 05251	5322 255 44234	SOCKET 28POL. (DIL)					-	2	1	-	-	-	-	-	-	-		745D
5111 000 05291	5322 111 90061	RNW 681 09					6	-	-	-	-	-	-	-	-	-		322D
5111 000 05301	5322 111 90084	RNW 391-09					-	1	1	-	-	-	-	-	-	-		316D
5111 000 05311	5322 111 90062	RNW 102-09					-	-	-	-	-	1	-	-	-	-		617D
5111 000 05361	4822 209 80916	IC SN74LS37N					-	-	-	-	-	7	-	-	-	-		
5111 000 05651	4822 130 31348	DIODE BYV96D					-	-	-	-	-	-	1	-	-	-		665C
5111 000 05661	5322 130 44817	DIODE SD41					-	-	-	-	-	-	1	-	-	-		153E
5111 000 05971	5322 130 34894	DIODE PFZ6,8					-	-	-	-	-	-	1	-	-	-		745D
5111 000 06701	5322 122 31914	CAP 0.1UF 50V5.08					-	-	-	-	14	14	2	-	-	-		822C
5111 000 06711	4822 124 20927	CAP 1UF 50V					-	-	-	-	-	-	5	-	-	-		617C
5111 000 07041	5322 209 81174	IC 74F194					-	-	-	1	10	-	-	-	-	-		328D
5111 000 07051	5322 209 81677	IC 74F374					-	5	4	-	-	4	-	-	-	-		100E
5111 000 07061	5322 209 81575	IC 74F153PC					-	8	25	-	-	-	-	-	-	-		354D
5111 000 07071	5322 209 81678	IC 74F151					-	-	-	4	-	-	-	-	-	-		423D
5111 000 07081	5322 209 81474	IC 74F74PC					-	1	-	9	25	-	-	-	-	-		354D
5111 000 07091	5322 209 81529	IC 74F32					-	1	2	2	1	2	-	-	-	-		240D
5111 000 07101	5322 209 81574	IC 74F08PC					-	2	1	3	5	2	-	-	-	-		166D
5111 000 07401	5322 209 81534	IC 74F00					-	-	1	5	6	1	-	-	-	-		170D
5111 000 07411	5322 209 81577	IC 74F04PC					-	1	1	3	3	1	-	-	-	-		166D
5111 000 07421	5322 209 81681	IC 74F10					-	2	-	2	1	-	-	-	-	-		186D
5111 000 07431	5322 209 81536	IC 74F11					-	-	-	1	3	1	-	-	-	-		347D

DOCUMENT-NUMBER CD84/250/755

IDENTIFICATION CODE NUMBER	SERVICE CODE NUMBER	DESCRIPTION	ADVICE O	P	Q	S	WHERE USED A	B	C	D	E	F	G	H	I	J	L	V
5111 000 07441	5322 209 81537	IC 74F20					-	-	2	-	1	-	-	-	-	-		170D
5111 000 07451	5322 209 81541	IC 74F138					-	1	-	-	-	-	-	-	-	-		340D
5111 000 07461	5322 209 81538	IC 74F64					-	-	-	-	3	-	-	-	-	-		186D
5111 000 07491	5322 209 80976	IC 74LS688					-	2	-	-	4	11	-	-	-	-		102E
5111 000 07541	5322 209 50206	IC 29705					-	4	-	-	-	-	-	-	-	-		116G
5111 000 07551	5322 209 85606	IC N74S85N					-	1	-	-	-	-	-	-	-	-		500D
5111 000 07841	5322 209 10527	IC 2125L					-	-	-	-	2	2	-	-	-	-		399E
5111 000 07941	5322 209 81531	IC 74F157					-	5	-	5	4	4	-	-	-	-		
5111 000 07951	5322 209 81532	IC 74F158					-	2	2	-	-	-	-	-	-	-		
5111 000 07961	5322 209 81542	IC 74F175					-	2	2	3	5	-	-	-	-	-		490D
5111 000 07971	5322 242 70721	OSCILL. DIL 40 MHZ					-	-	-	-	1	-	-	-	-	-		141G
5111 000 07981	5322 209 81535	IC 74F02					-	-	-	-	9	2	-	-	-	-		170D
5111 000 07991	5322 209 81767	IC 74F257					-	2	2	-	-	-	-	-	-	-		174E
5111 000 08011	5322 209 50207	IC 25S07					-	-	8	1	-	-	-	-	-	-		206E
5111 000 08021	5322 209 50208	IC 25S08					-	1	2	4	-	-	-	-	-	-		206E
5111 000 08031	5322 209 81768	IC 74F251					-	5	-	-	-	-	-	-	-	-		855D
5111 000 08071	5322 209 81769	IC 74F258					-	-	8	-	-	4	-	-	-	-		174E
5111 000 08081	5322 209 81771	IC 74F253					-	-	16	-	-	8	-	-	-	-		245E
5111 000 08091	5322 209 81128	IC 74F244					-	-	-	2	4	6	-	-	-	-		135E
5111 000 08101	5322 209 81127	IC 74F240					-	-	-	-	4	4	-	-	-	-		135E
5111 000 08171	5322 209 10528	IC 2149-HL					-	-	-	-	16	16	-	-	-	-		653E
5111 000 08411	5322 209 82227	IC 74F193					-	-	-	-	1	-	-	-	-	-		
5111 010 05531	5322 157 51234	COIL 5531					-	-	-	-	-	-	1	-	-	-		129G
5111 010 06231	5322 218 70036	FILTER					1	-	-	-	-	-	-	-	-	-		304G
5111 100 49060	5322 417 50181	BLOCKING STRIP ALIM					1	-	-	-	-	-	-	-	-	-		
5111 199 55250	5322 216 21516	PCB PBP86					1	-	-	-	-	-	-	-	-	-		
5111 199 56350	5322 321 20884	CONN CABLE CP2B					6	-	-	-	-	-	-	-	-	-		480E
5111 199 57530	5322 216 21314	PCB CIPF					1	-	-	-	-	-	-	-	-	-	R	328H
5111 199 58050	5322 216 21315	PCB CIPG					1	-	-	-	-	-	-	-	-	-	R	120H
5111 199 58340	5322 216 21293	PCB CIPC					1	-	-	-	-	-	-	-	-	-	R	210H
5111 199 58350	5322 216 21294	PCB CIPB					1	-	-	-	-	-	-	-	-	-	R	415H
5111 199 58390	5322 216 21295	PCB CIPA					1	-	-	-	-	-	-	-	-	-	R	463H
5111 199 59080	5322 216 21287	PCB PSU8B					1	-	-	-	-	-	-	-	-	-	R	924G
5111 199 66880	5322 216 21093	BACK PANEL 23 SLOTS					1	-	-	-	-	-	-	-	-	-		156H
5112 209 08611	5322 255 44103	TRANS MOUNTING					-	-	-	-	-	-	-	9	9	18		629B
5112 209 10751	5322 158 34086	COIL 1MHO					-	-	-	-	-	-	-	1	-	-		240E
5112 209 11191	5322 116 94024	RNW NW0866					-	-	-	-	-	-	-	2	-	3		144D
5112 209 11632	5322 148 84043	TRAFO 16VA					-	-	-	-	-	-	-	-	-	1		368E
5112 209 11813	5322 142 44027	TRAFO					-	-	-	-	-	-	-	-	-	1		156E
5112 209 11991	5322 116 94026	RNW NW0979					-	-	-	-	-	-	-	-	-	1		159D

DOCUMENT-NUMBER CD84/250/755

IDENTIFICATION CODE NUMBER	SERVICE CODE NUMBER	DESCRIPTION	ADVICE O	P	Q	S	WHERE USED A	B	C	D	E	F	G	H	I	J	L	V
5112 209 12001	5322 116 94027	RNW NW0980					-	-	-	-	-	-	-	-	-	1		116D
5112 209 12041	5322 116 94032	RNW NW0984					-	-	-	-	-	-	-	-	-	1		144D
5112 209 12051	5322 116 94033	RNW NW0985					-	-	-	-	-	-	-	-	-	1		162D
5112 209 12061	5322 116 94034	RNW NW0986					-	-	-	-	-	-	-	-	-	1		162D
5112 209 12081	5322 157 54117	COIL 400MUH					-	-	-	-	-	-	-	1	1	-		265E
5112 209 12102	5322 157 51848	CHOKE 360MUH					-	-	-	-	-	-	-	-	-	1		286E
5112 209 12113	5322 146 44056	TRAFO 300W					-	-	-	-	-	-	-	-	-	1		629E
5112 209 12123	5322 148 84044	TRAFO 301W					-	-	-	-	-	-	-	-	-	1		594E
5112 209 12131	5322 116 94066	RNW NW0993					-	-	-	-	-	-	-	1	-	-		144D
5112 209 12141	5322 116 94067	RNW NW0994					-	-	-	-	-	-	-	1	1	-		144D
5112 209 12151	5322 116 94068	RNW NW0995					-	-	-	-	-	-	-	1	-	-		162D
5112 209 12161	5322 116 94055	RNW NW0996					-	-	-	-	-	-	-	1	-	-		159D
5112 209 12171	5322 116 94056	RNW NW0997					-	-	-	-	-	-	-	1	-	-		162D
5112 209 12181	5322 116 94057	RNW NW0998					-	-	-	-	-	-	-	1	-	-		150D
5112 209 12191	5322 116 94058	RNW NW0999					-	-	-	-	-	-	-	1	1	-		102D
5112 209 12201	5322 116 94059	RNW NW1001					-	-	-	-	-	-	-	1	1	-		132D
5112 209 12211	5322 116 94061	RNW NW1002					-	-	-	-	-	-	-	1	1	-		102D
5112 209 12221	5322 116 94062	RNW NW1003					-	-	-	-	-	-	-	1	-	-		147D
5112 209 12231	5322 116 94063	RNW NW1004					-	-	-	-	-	-	-	1	1	-		906C
5112 209 12241	5322 116 94064	RNW NW1005					-	-	-	-	-	-	-	1	1	-		132D
5112 209 12251	5322 116 94065	RNW NW1006					-	-	-	-	-	-	-	1	1	-		141D
5112 209 12411	5322 157 54121	COIL 1MH5					-	-	-	-	-	-	1	-	-	-		361E
5112 209 12771	5322 116 94025	RNW NW1036					-	-	-	-	-	-	-	-	-	1		150D
5112 209 12781	5322 116 94028	RNW NW1037					-	-	-	-	-	-	-	-	-	1		150D
5112 209 12791	5322 116 94029	RNW NW1038					-	-	-	-	-	-	-	-	-	1		162D
5112 209 12801	5322 116 94031	RNW NW1039					-	-	-	-	-	-	-	-	-	1		162D
5112 209 12811	5322 116 94069	RNW NW1040					-	-	-	-	-	-	-	-	-	1		162D
5112 209 12821	5322 116 94071	RNW NW1041					-	-	-	-	-	-	-	-	-	1		116D
5112 209 13751	5322 158 34096	TRAFO 45VA					-	-	-	-	-	-	1	1	1	-		455E
5112 209 14021	5322 122 34223	CAP 470NF 50V					-	-	-	-	-	-	-	-	-	1		123D
5112 211 00640	5322 290 34004	SOLDERING PIN					-	-	-	-	-	-	-	8	8	-		141C
5112 211 03271	5322 265 64028	CONN 3P					-	-	-	-	-	-	-	-	1	5		500D
5112 211 03281	5322 265 64028	CONN 4P					-	-	-	-	-	-	-	-	-	2		500D
5112 211 06031	5322 265 64028	CONN 1P					-	-	-	-	-	-	-	-	-	2		500D
5112 211 06041	5322 265 64028	CONN 2P					-	-	-	-	-	-	-	-	-	2		500D
5112 211 09600	5322 255 44176	INSULATING BUSH					-	-	-	-	-	-	-	15	15	-		391B
5112 291 64860	5322 214 40001	PCB PSU-M					1	-	-	-	-	-	-	-	-	-	R	439G
5112 291 80780	5322 214 40219	PCB PSU-M1					1	-	-	-	-	-	-	-	-	-		455G
5112 291 80880	5322 216 21434	POWER SUPPLY PSU-B1E					1	-	-	-	-	-	-	-	-	-	R	104H
9330 229 10112	4822 130 34121	DIODE BAX18					-	-	-	-	-	-	-	5	5	1		186C

DOCUMENT-NUMBER CD84/250/755

IDENTIFICATION CODE NUMBER	SERVICE CODE NUMBER	DESCRIPTION	ADVICE O	P	Q	S	WHERE USED A	B	C	D	E	F	G	H	I	J	L	V
9330 911 60112	4822 130 40823	TRANS BD135					-	-	-	-	-	-	-	3	3	3		
9330 912 00112	4822 130 40824	TRANS BD140					-	-	-	-	-	-	-	1	1	4		550C
9330 915 80112	5322 130 34303	DIODE BZX70C13					-	-	-	-	-	-	-	1	-	-		135D
9331 119 40112	5322 130 34405	DIODE 1N823					-	-	-	-	-	-	1	-	-	-		174D
9331 119 90682	5322 130 44004	TRANS 2N5302					-	-	-	-	-	-	1	-	-	-		822D
9331 126 60112	5322 130 30686	DIODE 1N4446					-	-	-	-	-	-	-	6	6	25		980B
9331 177 30112	4822 130 34173	DIODE BZX79/C5V6					-	-	-	-	-	-	-	1	1	-		210C
9331 177 50112	4822 130 34278	DIODE BZX79/C6V8					-	-	-	-	-	-	-	1	1	-		210C
9331 177 80112	4822 130 30862	DIODE BZX79-C9V1					-	-	-	-	-	-	-	1	-	1		
9331 178 30112	4822 130 34281	DIODE BZX79C15					-	-	-	-	-	-	-	2	2	-		182C
9331 178 70112	4822 130 34441	DIODE BZX79C22					-	-	-	-	-	-	-	-	-	1		210C
9331 190 60112	5322 130 34323	DIODE 1N4005					-	-	-	-	-	-	1	-	-	2		347C
9331 388 40112	5322 209 84541	IC LM305H					-	-	-	-	-	-	-	-	-	1		286D
9331 583 50112	5322 209 84342	IC MUA741HC					-	-	-	-	-	-	1	-	-	-		340D
9331 615 70112	5322 209 85517	IC SN7403N					-	-	-	-	-	-	-	-	-	1		104D
9331 668 00112	4822 130 34174	DIODE BZX79/B4V7					-	-	-	-	-	-	-	2	2	2		
9331 668 20112	4822 130 34173	DIODE BZX79/B5V6					-	-	-	-	-	-	-	-	-	6		210C
9331 668 50112	4822 130 34382	DIODE BZX79-B8V2					-	-	-	-	-	-	-	-	1	-		182C
9331 668 90112	4822 130 34197	DIODE BZX79/C12					-	-	-	-	-	-	-	1	1	-		182C
9331 719 20112	5322 209 84285	IC 7438N					-	-	-	-	-	-	-	1	1	-		120D
9331 849 30112	5322 130 44489	TRANS BDX35					-	-	-	-	-	-	1	-	-	-		316D
9331 849 50112	5322 130 44624	TRANS BD230					-	-	-	-	-	-	-	1	-	-		760C
9331 976 20112	4822 130 41019	TRANS BC547A					-	-	-	-	-	-	-	5	5	8		144C
9331 977 20112	4822 130 44484	TRANS BC557A					-	-	-	-	-	-	-	2	2	1		162C
9332 066 00112	4822 130 40968	TRANS BSS38					-	-	-	-	-	-	1	-	-	-		550C
9332 081 90112	5322 130 34979	DIODE BY208-1000					-	-	-	-	-	-	-	-	-	2		641C
9332 202 70112	5322 130 34831	DIODE BZV15C30R					-	-	-	-	-	-	-	-	-	1		150D
9332 262 70112	5322 130 34362	DIODE ZPD 3V3					-	-	-	-	-	-	-	1	-	3		126D
9332 315 90112	5322 209 84823	IC N74LS00A					-	-	-	-	-	-	-	-	-	1		186D
9332 316 00112	4822 209 80783	IC 74LS04					-	-	-	-	-	-	-	-	-	1		678C
9332 316 50112	4822 209 80782	IC SN74LS74N					-	-	-	-	-	-	-	-	-	1		110D
9332 379 80112	5322 130 34853	DIODE 1N5830					-	-	-	-	-	-	-	-	-	2		210E
9332 410 70112	5322 209 84453	IC MC3302P					-	-	-	-	-	-	-	1	1	-		906D
9332 410 90112	4822 209 81349	IC MC1458V					-	-	-	-	-	-	-	1	-	3		174D
9332 469 60112	5322 130 44803	TRANS BDX45					-	-	-	-	-	-	-	-	-	1		255D
9332 699 70112	4822 130 41123	TRANS BD267BPE					-	-	-	-	-	-	-	-	-	2		110D
9332 700 00112	5322 130 44735	TRANS BD648					-	-	-	-	-	-	-	-	2	1		
9332 715 30112	5322 130 44729	TRANS BUX81					-	-	-	-	-	-	-	-	-	1		906D
9332 854 10112	5322 209 85815	IC SN74S169J					-	6	-	-	-	-	-	-	-	-		583E
9332 871 10112	5322 209 85605	IC 74LS38					-	-	-	-	-	-	-	-	-	5		198D

DOCUMENT-NUMBER CD84/250/755

IDENTIFICATION CODE NUMBER	SERVICE CODE NUMBER	DESCRIPTION	ADVICE O	P	Q	S	WHERE USED A	B	C	D	E	F	G	H	I	J	L	V
9332 873 40112	5322 209 85201	IC SN74LS132N					-	-	-	-	-	-	-	-	1	2		316D
9332 902 70112	5322 130 34832	DIODE BYW 19-1000					-	-	-	-	-	-	4	4	-	5		159D
9332 996 00112	5322 209 84841	IC UA7805UC					-	-	-	-	-	-	-	-	-	1		275D
9332 996 60112	5322 209 86176	IC MC7812CT					-	-	-	-	-	-	-	-	-	1		270D
9333 341 80112	5322 130 34605	DIODE BAX12A					1	-	-	-	-	-	3	-	-	-		190C
9333 347 60112	5322 209 85662	IC TDA1060					-	-	-	-	-	-	1	2	2	-		605D
9333 485 60112	4822 209 80631	IC LM339AN					-	-	-	-	-	-	-	-	1	4		210D
9333 511 30112	4822 209 80631	IC LM339					-	-	-	-	-	-	-	-	-	4		210D
9333 912 90112	5322 130 34711	DIODE BYW29-150V					-	-	-	-	-	-	-	5	5	6		198D
9334 005 80112	5322 209 85761	IC LM319N					-	-	-	-	-	-	-	-	-	2		407D
9334 141 40112	5322 130 42198	TRANS BDV96					-	-	-	-	-	-	-	-	-	1		471D
9334 275 90112	5322 209 86065	IC CNY21					-	-	-	-	-	-	-	-	-	1		108E
9334 374 90112	5322 130 34938	DIODE 1N5629					-	-	-	-	-	-	-	1	-	-		510D
9334 742 20112	4822 130 31314	DIODE CQY24 B/II					-	-	-	1	-	-	-	-	-	-		583C
9334 972 30112	5322 130 44804	TRANS MJE3055K					-	-	-	-	-	-	-	-	-	1		298D
9335 191 60112	5322 130 32503	DIODE BY229-1000					-	-	-	-	-	-	-	-	-	1		
9335 378 70112	5322 130 42263	TRANS BD789					-	-	-	-	-	-	-	-	1	1		
9335 525 10112	5322 130 42199	TRANS BDV66A					-	-	-	-	-	-	-	-	-	1		605D
9336 114 20682	5322 209 81251	IC 25LS2521					-	-	-	-	4	11	-	-	-	-		174E
9336 453 00112	4822 209 10897	DIODE BY249-1000					-	-	-	-	-	-	4	-	-	-		
9336 520 20682	5322 209 81547	IC COM8116P					-	-	-	1	-	-	-	-	-	-		760E

END OF REPORT

All rights strictly reserved. Reproduction or issue to third parties in any form whatever is not permitted without written authority from the proprietor.

Eigendom van / Property of: Philips Data Systems - Apeldoorn, Nederland

Alle rechten uitdrukkelijk voorbehouden. Vermenigvuldiging of mededeling aan derden, in welke vorm ook, is zonder schriftelijke toestemming van eigenares niet geoorloofd.

C P U P852/ P856/ P857/ P858/ P859

P852-X00			CD81/250/652	*
(100)	M1/M2	box + CPA with option + FCP		
(200)				
(400)	M4	box + CPA with option + FCP		
P856-X00			CD81/250/654	*
(100)	M1	box + CP6B + FCP		
(400)	M4	box + CP6B + FCP	-	
P857-X00			CD81/250/656	*
(400)	M4M	box + CP7B + MMU + ECP		
(500)	M5M	box + CP7B + MMU + ECP		
P858-X00			CD81/250/547	*
(400)	M4P	box + CP7R + ERCP		
(500)	M5P	box + CP7R + ERCP		
P859-400	M4R	box + CP7R + FRCP + battery	CD81/250/549	*

DOCUMENT-NUMBER CD81/250/652

SORT:
* SERVICE CODE

*

*

* LMO-ADVICE FOR:

* P 852-X00

* CENTRAL PROCESSOR

*

*

* ASSY =ASSY NUMBER FOR SERVICE REPORTING
* ITEM =RELATION TO SERVICE MANUAL

* ADVICE:
* O =NUMBER OF PARTS AT COUNTRY LEVEL UP TO 25 MACHINES
* P =NUMBER OF PARTS AT COUNTRY LEVEL UP TO 100 MACHINES
* Q =NUMBER OF PARTS AT BRANCH LEVEL
* S =NUMBER OF PARTS AT TECHNICIAN LEVEL
*
* T =SPECIAL TOOL/MATERIAL
* - =ADVICE = "O"
* SPACES =STOCK CONCERN-SERVICE

* WHERE USED:
* A =M1/M2 BOX
* B =M4 (BOX
* C = (PCB REGULATOR +5V/16V
* D = (PCB R.S.T
* E = (POWER SUPPLY 1
* F =CPU CPA (WITH OPTION)
* G =FULL CONTROL PANEL
* H =
* I =
* J =
*
* L =R MEANS REPAIRABLE ITEM
*
* V =PRICE CODE
*
* U =OLD/NEW
*
*
*
*

END OF REPORT

DOCUMENT-NUMBER CD81/250/652

SERVICE CODE NUMBER	IDENTIFICATION CODE NUMBER	DESCRIPTION	ASSY	ITEM	ADVICE O	P	Q	S	WHERE USED A	B	C	D	E	F	G	H	I	J	L	V	U
4822 110 53054	2322 212 13109	RES.10E 0,5W 5%			1	3	-	-	-	-	-	3	3	-	-	-	-	-			
4822 110 53065	2322 212 13279	RES.27E 0,5W 5%			1	3	-	-	-	-	-	-	1	-	-	-	-	-			
4822 110 53081	2322 212 13101	RES. 100K 0,5W 5%			1	3	-	-	-	-	-	2	-	-	-	-	-	-			
4822 110 53101	2322 212 13561	RES.560E 0,5W 5%			1	3	-	-	-	-	-	-	1	-	-	-	-	-			
4822 110 53107	2322 212 13102	RES. 1K 0,5W 5%			1	3	-	-	-	-	-	1	-	-	-	-	-	-			
4822 110 53123	2322 212 13392	RES.3,9K 0,5W 5%			1	3	-	-	-	-	-	-	2	-	-	-	-	-			
4822 110 60073	2322 101 33519	RES. 51E 0,25W 5%			1	3	-	-	-	-	-	1	-	-	-	-	-	-			
4822 110 60088	2322 101 33201	RES.200E 0,25W 5%			1	3	-	-	-	-	1	1	-	-	-	-	-	-			
4822 110 60093	2322 101 33301	RES. 300E 0,25W 5%			1	3	-	-	-	-	-	1	-	-	-	-	-	-			
4822 110 60099	2322 101 33511	RES. 510E 0,25W 5%			1	3	-	-	-	-	1	3	-	-	-	-	-	-			
4822 110 60102	2322 101 33621	RES.620E 0,25W 5%			1	3	-	-	-	-	1	-	-	-	-	-	-	-			
4822 110 60115	2322 101 33202	RES. 2K 0,25W 5%			1	3	-	-	-	-	5	1	-	-	-	-	-	-			
4822 110 60117	2322 101 33242	RES. 2,4K 0,25W 5%			1	3	-	-	-	-	-	2	-	-	-	-	-	-			
4822 110 60119	2322 101 33302	RES.3K 0,25W 5%			1	3	-	-	-	-	1	-	-	-	-	-	-	-			
4822 110 60126	2322 101 33512	RES.5,1K 0,25W 5%			1	3	-	-	-	-	1	-	-	-	-	-	-	-			
4822 110 60142	2322 101 33203	RES. 20K 0,25W 5%			1	3	-	-	-	-	-	1	-	-	-	-	-	-			
4822 110 60146	2322 101 33303	RES. 30K 0,25W 5%			1	3	-	-	-	-	-	2	-	-	-	-	-	-			
4822 110 63027	2322 101 33108	RES. 1E 0,25W 5%			1	3	-	-	-	-	-	2	-	-	-	-	-	-			
4822 110 63067	2322 101 33339	RES. 33E 0,25W 5%			1	3	-	-	-	-	-	1	-	-	-	-	-	-			
4822 110 63081	2322 101 33101	RES. 100E 0,25W 5%			1	3	-	-	-	-	2	12	-	-	-	-	-	-			
4822 110 63083	2322 101 33121	RES. 120E 0,25W 5%			1	3	-	-	-	-	-	1	-	-	-	-	-	-			
4822 110 63085	2322 101 33151	RES.150E 0,25W 5%			1	3	-	-	-	-	1	-	-	-	-	-	-	-			
4822 110 63092	2322 101 33271	RES. 270E 0,25W 5%			1	3	-	-	-	-	-	1	-	-	-	-	-	-			
4822 110 63094	2322 101 33331	RES. 330E 0,25W 5%			1	3	-	-	-	-	-	2	-	-	-	-	-	-			
4822 110 63096	2322 101 33391	RES.390E 0,25W 5%			1	3	-	-	-	-	2	-	-	-	-	-	-	-			
4822 110 63098	2322 101 33471	RES. 470E 0,25W 5%			1	3	-	-	-	-	1	1	-	-	-	-	-	-			
4822 110 63103	2322 101 33681	RES. 680E 0,25W 5%			1	3	-	-	-	-	1	1	-	-	-	-	-	-			
4822 110 63105	2322 211 13821	RES.820E 0,25W 5%			1	3	-	-	-	-	1	-	-	-	-	-	-	-			
4822 110 63107	2322 101 33102	RES. 1K 0,25W 5%			1	3	-	-	-	-	16	7	-	-	-	-	-	-			
4822 110 63109	2322 101 33122	RES.1,2K 0,25W 5%			1	3	-	-	-	-	1	-	-	-	-	-	-	-			
4822 110 63112	2322 101 33152	RES.1,5K 0,25W 5%			1	3	-	-	-	-	2	-	-	-	-	-	-	-			
4822 110 63118	2322 211 13272	RES.2,7K 0,25W 5%			1	3	-	-	-	-	-	1	-	-	-	-	-	-			
4822 110 63129	2322 101 33682	RES.6,8K 0,25W 5%			1	3	-	-	-	-	-	1	-	-	-	-	-	-			
4822 110 63132	2322 101 33822	RES.8,2K 0,25W 5%			1	3	-	-	-	-	1	-	-	-	-	-	-	-			
4822 110 63134	2322 101 33103	RES. 10K 0,25W 5%			1	3	-	-	-	-	3	2	-	-	-	-	-	-			
4822 110 63156	2322 101 33683	RES. 68K 0,25W 5%			1	3	-	-	-	-	1	-	-	-	-	-	-	-			
4822 111 30329	2322 210 13391	RES.390E 0,125W 5%			1	3	-	-	-	-	-	1	-	-	-	-	-	-			
4822 112 21072	2322 330 21479	RES 47E 4W			1	3	-	-	-	-	1	-	-	-	-	-	-	-			
4822 112 21101	2322 330 22561	RES.560 WR0617E			1	3	-	-	-	-	-	3	-	-	-	-	-	-			
4822 112 21107	2322 330 22102	RES.1K			1	3	-	-	-	-	-	-	2	-	-	-	-	-			

DOCUMENT-NUMBER CD81/250/652

SERVICE CODE NUMBER	IDENTIFICATION CODE NUMBER	DESCRIPTION	ASSY	ITEM	ADVICE O	P	Q	S	WHERE USED A	B	C	D	E	F	G	H	I	J	L	V	U
4822 112 21112	2322 330 22152	RES 1K5 5%			1	3	-	-	-	-	3	-	-	-	-	-	-	-			
4822 112 41067	2322 330 32339	RES. 33E WR0825E 5%			1	3	-	-	-	-	3	-	-	-	-	-	-	-			
4822 116 51241	2322 212 13162	RES. 1,6K 0,5W 5%			1	3	-	-	-	-	-	1	-	-	-	-	-	-			
4822 121 40023	2011 301 55852	CAP.47000PF 400V 20%			1	3	-	-	-	-	-	1	-	-	-	-	-	-			
4822 121 40278	2011 301 52204	CAP.0,022UF 250V 10%			1	3	-	-	-	-	-	1	3	-	-	-	-	-			
4822 122 30027	2222 630 01102	CAP.1000PF CERPLAT			1	3	-	-	-	-	-	2	-	-	-	-	-	-			
4822 122 30034	2222 630 01471	CAP.470PF 10% CERP			1	3	-	-	-	-	1	-	-	-	-	-	-	-			
4822 122 30043	2222 629 01103	CAP.10NF CERPLAT			1	3	-	-	-	-	10	10	-	-	-	-	-	-			
4822 122 30126	2222 630 01561	CAP.560PF CERPLAT			1	3	-	-	-	-	-	2	-	-	-	-	-	-			
4822 122 31081	2222 631 58101	CAP.100PF CERPLAT			1	3	-	-	-	-	1	-	-	-	-	-	-	-			
4822 124 20462	2222 015 14101	CAP.100UF 10V FIRCO			1	3	-	-	-	-	-	2	-	-	-	-	-	-			
4822 124 20526	2222 017 16221	CAP.220UF 25V FITCO			1	3	-	-	-	-	1	-	-	-	-	-	-	-			
4822 124 20677	2222 015 14229	CAP.22UF 10V			1	3	-	-	-	-	-	1	-	-	-	-	-	-			
4822 124 20698	2222 015 16229	CAP.22UF 25V FITCO			1	3	-	-	-	-	-	5	-	-	-	-	-	-			
4822 124 20728	2222 015 18109	CAP.10UF 63V FITCO			1	3	-	-	-	-	2	-	-	-	-	-	-	-			
4822 130 24035	9332 208 70112	THYR BT100A 300R			1	3	-	-	1	-	-	-	-	-	-	-	-	-			
4822 130 30414	9330 873 30112	DIODE BY164			1	3	-	-	1	-	-	-	-	-	-	-	-	-			
4822 130 30765	9331 321 40112	Z-DIODE BZX75/C3V6			1	3	-	-	-	-	4	-	-	-	-	-	-	-			
4822 130 30861	9331 177 60112	ZENER DIODE ZPD 7,5			1	3	-	-	1	-	-	-	-	-	-	-	-	-			
4822 130 34049	9331 321 20112	ZENER DIODE BZX75C2V1			1	3	-	-	1	-	-	1	-	-	-	-	-	-			
4822 130 34173	9331 177 30112	ZENER DIODE BZX79			1	3	-	-	2	-	1	2	-	-	-	-	-	-			
4822 130 34174	9331 177 10112	ZENER DIODE BZX79			1	3	-	-	2	-	1	2	-	-	-	-	-	-			
4822 130 34197	9331 178 10112	DIODE BZX79 C12			1	3	-	-	-	-	4	-	-	-	-	-	-	-			
4822 130 34268	9331 178 40112	DIODE BZX79 C16			1	3	-	-	-	-	1	-	-	-	-	-	-	-			
4822 130 34297	9331 177 90112	Z-DIODE BZX79/C10			1	3	-	-	1	4	1	-	-	-	-	-	-	-			
4822 130 34499	9331 178 60112	DIODE BZX79C20			1	3	-	-	1	-	-	1	-	-	-	-	-	-			
4822 130 40132	9330 226 50112	TRANSISTOR 2N3055			1	3	-	-	-	-	1	-	-	-	-	-	-	-			
4822 130 40857	9331 402 00112	TRANSISTOR 2N4919			1	3	-	-	1	-	-	-	-	-	-	-	-	-			
4822 134 40302	9237 245 10181	LAMP 6V 30MA			2	5	-	-	-	-	-	-	-	-	18	-	-	-			
4822 253 20006	2411 086 05137	FUSE 0,1A			1	1	8	2	1	-	-	1	-	-	-	-	-	-			
4822 253 20024	2411 086 05106	FUSE 2,5A			1	1	8	2	2	-	-	-	-	-	-	-	-	-			
4822 253 20025	2411 086 05114	FUSE 3,15A			1	1	8	2	-	-	-	-	2	-	-	-	-	-			
4822 253 30025	2411 086 05162	FUSE 2A			1	1	8	2	1	-	-	-	-	-	-	-	-	-			
5322 103 10023	2122 011 00019	POTENTIOMETER 1K0			1	3	-	-	2	4	2	2	-	-	-	-	-	-		375D	
5322 103 10047	2122 011 00017	POTENTIOMETER 100E			1	3	-	-	2	-	-	-	-	-	-	-	-	-		431E	
5322 103 10049	2122 011 00024	RES VARIABLE 5K0 3/4W			1	3	-	-	-	-	1	1	-	-	-	-	-	-		561D	
5322 103 10075	2122 011 00022	POT.METER P203 2600			1	3	-	-	-	-	1	-	-	-	-	-	-	-		775D	
5322 111 44006	2322 212 13301	RES. 300E 0,5W 5%			1	3	-	-	-	-	-	2	-	-	-	-	-	-		924B	
5322 113 34007	2122 256 00047	RES. RH10 0E1 3			1	3	-	-	-	-	-	-	1	-	-	-	-	-		806D	
5322 113 34032	2122 256 00055	RES.30E 25W 3%			1	3	-	-	-	-	-	-	1	-	-	-	-	-		617D	

DOCUMENT-NUMBER CD81/250/652

SERVICE CODE NUMBER	IDENTIFICATION CODE NUMBER	DESCRIPTION	ASSY	ITEM	ADVICE O	P	Q	S	WHERE USED A	B	C	D	E	F	G	H	I	J	L	V	U
5322 116 50099	5122 000 01061	RED.1,21K 0,125W 1%			1	3	-	-	-	-	1	-	-	-	-	-	-	-		806C	
5322 116 50463	5122 000 01281	RES.10K 0,125W 1%			1	3	-	-	-	-	1	-	-	-	-	-	-	-		594C	
5322 116 54145	5122 000 02201	RES.3,83K 0,5W 1%			1	3	-	-	-	-	4	-	-	-	-	-	-	-		480C	
5322 116 54181	5122 000 04401	RES.215E 0,25W 1%			1	3	-	-	-	-	1	-	-	-	-	-	-	-		116D	
5322 116 54187	5122 000 04601	RES.1,47K 0,25W 1%			1	3	-	-	-	-	1	-	-	-	-	-	-	-		116D	
5322 116 54207	5122 000 04561	RES 1K 0,025W 1%			1	3	-	-	-	-	4	-	-	-	-	-	-	-		144C	
5322 116 54256	5122 000 04341	RES. 121E 0,25W 1%			1	3	-	-	-	-	-	1	-	-	-	-	-	-		629B	
5322 116 54267	2322 212 13209	RES. 20E 0,5W 5%			1	3	-	-	-	-	-	1	-	-	-	-	-	-		102C	
5322 116 54327	5122 000 04801	RES. 10K 0,25W 1%			1	3	-	-	-	-	1	-	-	-	-	-	-	-		500B	
5322 116 54347	5122 000 04241	RES.46,4E 0,25W 1%			1	3	-	-	-	-	-	2	-	-	-	-	-	-		102C	
5322 116 54374	2322 212 13241	RES. 240E 0,5W 5%			1	3	-	-	-	-	-	1	-	-	-	-	-	-		500B	
5322 116 54525	2322 212 13511	RES. 510E 0,5W 5%			1	3	-	-	-	-	-	1	-	-	-	-	-	-			
5322 116 54784	2322 212 13201	RES. 200E 0,5W 5%			1	3	-	-	-	-	1	1	-	-	-	-	-	-		942B	
5322 116 54792	5122 000 04731	RES.5,11K 0,25W 1%			1	3	-	-	-	-	1	1	-	-	-	-	-	-		116D	
5322 116 55013	2322 212 13302	RES. 3K 0,5W 5%			1	3	-	-	-	-	1	-	-	-	-	-	-	-		960B	
5322 116 55303	5122 000 04871	RES.19,6K 0,25W 1%			1	3	-	-	-	-	-	1	-	-	-	-	-	-		500B	
5322 116 55369	5122 000 04940	RES.38.3K 0,25W 1%			1	3	-	-	-	-	-	1	-	-	-	-	-	-		439B	
5322 116 55495	5122 000 04711	RES.4,22K 0,25W 1%			1	3	-	-	-	-	-	2	-	-	-	-	-	-		135D	
5322 121 40308	2222 344 30112	CAP.0,022UF 250V MPR			1	3	-	-	-	-	2	-	-	-	-	-	-	-		166C	
5322 121 44033	2011 301 66403	CAP.0,1UF 630V 20%			1	3	-	-	-	-	-	1	-	-	-	-	-	-		138D	
5322 121 44328	2222 344 90002	CAP.0,1UF 100V 10%			1	3	-	-	-	-	4	5	-	-	-	-	-	-			
5322 122 34217	2222 631 58569	CAP.56PF CERPLAT			1	3	-	-	-	-	-	1	-	-	-	-	-	-		855B	
5322 124 14053	2011 005 00388	CAP.33UF 10V CTS13			1	3	-	-	-	-	3	3	-	-	-	-	-	-		310D	
5322 124 14122	2011 005 00329	CAP.3,3UF 10V CTS13			1	3	-	-	-	-	1	3	-	-	-	-	-	-		182D	
5322 124 14133	2011 005 00415	CAP.15UF 20V CTS13			1	3	-	-	-	-	5	-	-	-	-	-	-	-		210D	
5322 124 20164	2011 301 40553	CAP.10UF 100V 20%			1	3	-	-	-	-	-	-	2	-	-	-	-	-		775D	
5322 124 24156	2222 108 14152	CAP.1500UF 10V			1	3	-	-	-	-	-	1	-	-	-	-	-	-		354D	
5322 124 24165	2222 108 16681	CAP.680UF 25V			1	3	-	-	-	-	-	1	-	-	-	-	-	-		110D	
5322 124 70235	2222 071 17103	CAP.10000UF 40V			1	3	-	-	-	-	-	-	2	-	-	-	-	-		889D	
5322 124 74047	2222 106 17333	CAP.33000UF 40V			1	3	-	-	-	-	-	-	2	-	-	-	-	-		347E	
5322 130 24005	9330 948 90112	THYRISTOR 2N1595			1	3	-	-	1	-	-	-	-	-	-	-	-	-		170E	
5322 130 24054	9331 678 80112	THYRISTOR BTW92/600			1	3	-	-	-	-	-	2	-	-	-	-	-	-		150E	
5322 130 24072	9331 087 10112	THYRISTOR 2N2323			1	3	-	-	1	-	1	1	-	-	-	-	-	-		455D	
5322 130 24073	9333 281 40112	TRIAC TXAL 3815M			1	3	-	-	-	-	-	1	-	-	-	-	-	-		226E	
5322 130 24078	9331 677 60112	THYRISTOR BTW47-600R			1	3	-	-	1	-	-	-	-	-	-	-	-	-		230E	
5322 130 30392	9330 376 80112	Z-DIODE BZY88/C3U3			1	3	-	-	1	-	-	-	-	-	-	-	-	-		455C	
5322 130 30554	9330 150 31112	DIODE BYX42/300			1	3	-	-	2	-	-	-	-	-	-	-	-	-		202D	
5322 130 30597	9330 150 51112	DIODE BYX42/300R			1	3	-	-	2	-	-	-	-	-	-	-	-	-		202D	
5322 130 30604	9330 101 30112	DIODE BZY93 C9V1			1	3	-	-	-	-	-	-	1	-	-	-	-	-		240D	
5322 130 34001	9330 961 90112	DIODE 1N3880R			1	3	-	-	1	-	-	-	-	-	-	-	-	-		286D	

DOCUMENT-NUMBER CD81/250/652

SERVICE CODE NUMBER	IDENTIFICATION CODE NUMBER	DESCRIPTION	ASSY	ITEM	ADVICE O	P	Q	S	WHERE USED A	B	C	D	E	F	G	H	I	J	L	V	U
5322 130 34304	9331 513 40112	DIODE BYZ49 300			1	3	-	-	-	-	1	-	-	-	-	-	-	-		114D	
5322 130 34321	9331 126 70112	DIODE 1M4151			1	3	-	-	-	-	-	-	-	5	-	-	-	-		838B	
5322 130 34323	9331 190 60112	DIODE 1N4005			1	3	-	-	1	-	-	1	-	-	-	-	-	-		347C	
5322 130 34485	9330 889 20112	DIODE BYX48/300			1	3	-	-	2	-	-	-	-	-	-	-	-	-		240D	
5322 130 34486	9331 484 20112	DIODE 1N3910R			1	3	-	-	-	-	-	-	1	-	-	-	-	-		872D	
5322 130 34487	9332 737 80112	DIODE RPR 1040R			1	3	-	-	-	-	-	-	2	-	-	-	-	-		114E	
5322 130 34491	9332 461 80112	TRIAC TXAL 608M			2	5	-	-	1	-	-	-	-	-	-	-	-	-		206E	
5322 130 34605	9333 341 80112	DIODE BAX12A			1	3	-	-	5	-	2	6	-	-	-	-	-	-		190C	
5322 130 34663	9332 214 50112	DIODE MR501			1	3	-	-	4	-	-	-	-	-	-	-	-	-		156D	
5322 130 34695	9333 987 80112	DIODE RP 1040R			1	3	-	-	-	-	-	-	4	-	-	-	-	-		822D	
5322 130 34707	9332 444 90112	DIODE MR820			1	3	-	-	-	-	-	1	-	-	-	-	-	-		889D	
5322 130 34708	9333 851 20112	DIODE BY214-50			1	3	-	-	1	-	-	1	-	-	-	-	-	-		354D	
5322 130 34712	9332 423 60112	DIODE BZV16C20			1	3	-	-	1	-	-	-	-	-	-	-	-	-		368D	
5322 130 34713	9332 423 70112	DIODE BZV16C15			1	3	-	-	1	-	-	-	-	-	-	-	-	-		316D	
5322 130 34714	9331 186 40112	DIODE 1N3900R			1	3	-	-	1	-	-	-	-	-	-	-	-	-		665D	
5322 130 34756	9334 414 20112	DIODE BYW21			1	3	-	-	-	-	-	-	1	-	-	-	-	-		202E	
5322 130 40021	9330 226 40112	TRANSISTOR 2N2905			1	3	-	-	4	-	3	1	-	-	-	-	-	-		906C	
5322 130 40321	9330 047 50112	TRANSISTOR BSX21			1	3	-	-	-	-	-	-	-	1	-	-	-	-		942C	
5322 130 40417	9330 219 20112	TRANSISTOR BSX20			1	3	-	-	6	-	8	2	-	3	-	-	-	-		790C	
5322 130 40496	9330 282 80112	TRANSISTOR 2N2219			1	3	-	-	-	2	7	2	-	-	-	-	-	-		872C	
5322 130 44019	9330 283 50112	TRANSISTOR BSX60			1	3	-	-	4	-	-	4	-	-	-	-	-	-		190D	
5322 130 44278	9332 306 10112	TRANSISTOR BDX78			1	3	-	-	1	1	1	-	-	-	-	-	-	-		310D	
5322 130 44502	9330 618 00112	TRANSISTOR 2N2906			1	3	-	-	3	-	-	3	-	-	-	-	-	-		760C	
5322 130 44517	5111 000 05621	TRANS.2N3725			1	3	-	-	4	-	-	4	-	-	-	-	-	-		.	
5322 130 44521	9332 443 20112	TRANSISTOR MJ4502			1	3	-	-	1	-	-	-	-	-	-	-	-	-		354E	
5322 130 44522	9332 606 70112	TRANS. 2N5685			1	3	-	-	1	-	-	-	4	-	-	-	-	-		375E	
5322 130 44553	9332 306 00112	TRANSISTOR BDX77			1	3	-	-	-	2	-	2	-	-	-	-	-	-		286D	
5322 130 44573	9332 281 60112	THYRISTOR BTW38-600R			1	3	-	-	1	-	-	-	-	-	-	-	-	-		108E	
5322 142 74012	5111 010 02091	COIL SLF 2091			1	3	-	-	-	-	-	-	1	-	-	-	-	-		280E	
5322 142 74013	5111 010 02101	COIL SLF 2101			1	3	-	-	-	-	-	-	1	-	-	-	-	-		126G	
5322 146 24136	5111 010 02131	TRANSFORMER TR2M4							-	1	-	-	-	-	-	-	-	-		704G	
5322 146 24139	5111 010 01742	TRANSFORMER TRM2							1	-	-	-	-	-	-	-	-	-		310G	
5322 148 84037	5111 010 02121	TRANSFORMER TR1 M4							-	-	1	-	-	-	-	-	-	-		407E	
5322 156 44018	5111 010 02543	COIL SLF 2543			1	3	-	-	-	-	-	-	1	-	-	-	-	-		490E	
5322 158 34082	5111 010 01712	COIL SLF 1712			1	3	-	-	-	-	-	-	1	-	-	-	-	-		463E	
5322 209 54058	5111 000 00941	ROM 3101A			1	3	-	-	-	-	-	-	-	4	-	-	-	-		678E	

DOCUMENT-NUMBER CD81/250/652

SERVICE CODE NUMBER	IDENTIFICATION CODE NUMBER	DESCRIPTION	ASSY	ITEM	ADVICE O	P	Q	S	WHERE USED A	B	C	D	E	F	G	H	I	J	L	V	U
5322 209 80059	5111 000 00781	IC N7475N			1	3	-	-	-	-	-	-	-	14	-	-	-	-		186D	
5322 209 80138	5111 000 00131	IC 700-7430 TI			1	3	-	-	-	-	-	-	-	2	-	-	-	-		550C	
5322 209 80148	9331 398 50112	IC N7404N			2	5	-	-	-	-	-	-	-	-	1	-	-	-			
5322 209 80151	9331 595 70112	IC N7408N			1	3	-	-	1	-	-	-	-	8	-	-	-	-		123D	
5322 209 80234	5111 000 00031	IC SN7402N-00			1	3	-	-	-	-	-	1	-	6	-	-	-	-		240D	
5322 209 84017	5111 000 00291	IC N74121N			1	3	-	-	-	-	-	-	-	2	-	-	-	-		906C	
5322 209 84035	9331 629 30112	IC N7416N			2	5	-	-	-	-	-	-	-	-	3	-	-	-		775C	
5322 209 84048	9331 696 60112	IC SN74H74N			1	3	-	-	-	-	-	-	-	1	-	-	-	-		942D	
5322 209 84051	9331 713 50112	IC UA723DC			1	3	-	-	-	-	3	2	-	-	-	-	-	-			
5322 209 84113	9331 648 10112	IC UA748HC			1	3	-	-	-	-	1	-	-	-	-	-	-	-		447D	
5322 209 84165	5111 000 00221	IC N7474N			1	3	-	-	-	-	-	-	-	14	-	-	-	-		855C	
5322 209 84167	5111 000 00481	IC SN74S00N-00			1	3	-	-	-	-	-	-	-	3	-	-	-	-		423D	
5322 209 84183	5111 000 00791	IC SN74S74N-00			1	3	-	-	-	-	-	-	-	4	-	-	-	-		170D	
5322 209 84201	5111 000 00251	IC N7486N			1	3	-	-	-	-	-	-	-	2	-	-	-	-		162D	
5322 209 84237	5111 000 00601	IC SN74S112N			1	3	-	-	-	-	-	-	-	1	-	-	-	-		255D	
5322 209 84341	9331 935 30112	IC N74132N			1	3	-	-	2	-	-	2	-	3	-	-	-	-		126D	
5322 209 84348	5111 000 00721	IC N7425N			1	3	-	-	-	-	-	-	-	2	-	-	-	-		855C	
5322 209 84363	5111 000 00831	IC N74161N			1	3	-	-	-	-	-	-	-	6	-	-	-	-		162D	
5322 209 84367	9332 868 30112	IC N74195N			1	3	-	-	-	-	-	-	-	4	-	-	-	-		147D	
5322 209 84398	5111 000 00731	IC SN7427N-00			1	3	-	-	-	-	-	-	-	1	-	-	-	-		641C	
5322 209 84513	9331 950 80112	IC N7432N			2	5	-	-	-	-	-	-	-	3	2	-	-	-		691C	
5322 209 84528	9330 500 71112	IC N7400N			2	5	-	-	-	-	-	-	-	-	1	-	-	-		550C	
5322 209 84531	9330 459 20112	IC N7420N			2	5	-	-	-	-	-	-	-	2	1	-	-	-		226D	
5322 209 84547	5111 000 00331	IC SN74181N			1	3	-	-	-	-	-	-	-	4	-	-	-	-		112E	
5322 209 84548	9331 767 50112	IC 9318			1	3	-	-	-	-	-	-	-	1	-	-	-	-		594D	
5322 209 84671	5111 000 00571	IC FJB9602			1	3	-	-	2	-	-	2	-	-	1	-	-	-		275D	
5322 209 84728	5111 000 00851	IC SN74194N			1	3	-	-	-	-	-	-	-	4	-	-	-	-		520D	
5322 209 84826	9331 720 00112	IC UGJ7805393			2	5	-	-	1	-	-	-	-	-	-	-	-	-		375D	
5322 209 84827	9331 758 10112	IC U7B931259X			1	3	-	-	-	-	-	-	-	3	-	-	-	-		490D	
5322 209 84868	9332 361 30112	IC N74279N			2	5	-	-	-	-	-	-	-	-	2	-	-	-		129D	
5322 209 84899	9331 713 50112	IC LM723CH			1	3	-	-	2	-	-	-	-	-	-	-	-	-		206D	
5322 209 84954	5111 000 00921	IC SN74S10N			1	3	-	-	-	-	-	-	-	4	-	-	-	-		594D	
5322 209 84979	5111 000 00141	IC 9314DC			1	3	-	-	-	-	-	-	-	3	-	-	-	-		463D	
5322 209 85083	5111 010 01701	RESISTOR 220/3900HM			1	3	-	-	-	-	-	-	-	5	-	-	-	-		838D	
5322 209 85084	5111 010 01801	IC 1801 (SELECT)			1	3	-	-	1	-	-	1	-	13	4	-	-	-		132D	
5322 209 85086	5111 000 00501	IC 9301DC			1	3	-	-	-	-	-	-	-	2	-	-	-	-		316D	
5322 209 85095	5111 000 00511	IC 9309DC			1	3	-	-	-	-	-	-	-	15	-	-	-	-		942D	
5322 209 85426	5111 000 02411	IC N74LS13A			1	3	-	-	-	-	-	1	-	-	-	-	-	-		120D	

DOCUMENT-NUMBER CD81/250/652

SERVICE CODE NUMBER	IDENTIFICATION CODE NUMBER	DESCRIPTION	ASSY ITEM	- ADVICE - O	P	Q	S	- - - WHERE USED - - - A	B	C	D	E	F	G	H	I	J	L	V	U
5322 209 85466	9331 119 10112	IC N7410F		2	5	-	-	-	-	-	-	-	5	1	-	-	-		162D	
5322 209 85591	9331 757 60112	IC 9324DC		1	3	-	-	-	-	-	-	-	1	-	-	-	-		510D	
5322 209 85604	5111 000 00801	IC N74LS11A		1	3	-	-	-	-	-	-	-	3	-	-	-	-		691C	
5322 209 85624	5111 010 00613	IC 00613		2	5	-	-	-	-	-	-	-	-	3	-	-	-		605D	
5322 209 85774	9333 041 00112	IC N74H60F		1	3	-	-	-	-	-	-	-	2	-	-	-	-		178D	
5322 209 85775	9333 042 30112	IC N74H60F		1	3	-	-	-	-	-	-	-	1	-	-	-	-		198D	
5322 209 85777	9331 728 10112	IC N74H53F		1	3	-	-	-	-	-	-	-	2	-	-	-	-		174D	
5322 209 85824	9332 243 90112	IC SE555N		1	3	-	-	-	-	4	-	-	-	-	-	-	-		455D	
5322 209 85828	5111 000 00041	IC SN7403N		1	3	-	-	-	-	-	-	-	6	-	-	-	-		104D	
5322 209 86309	5111 000 00011	IC,7400		1	3	-	-	-	-	-	-	-	8	-	-	-	-		889C	
5322 209 86326	9331 398 50112	IC SN7404		1	3	-	-	1	-	-	-	-	5	-	-	-	-		906C	
5322 209 86359	5111 000 02381	REGULATOR 7815		1	3	-	-	-	-	-	-	1	-	-	-	-	-		144E	
5322 209 86505	9331 746 40682	IC SN74182J		1	3	-	-	-	-	-	-	-	1	-	-	-	-			.
5322 216 24783	5111 199 75410	PCB -5V/SAFETY		1	3	1	-	-	1	-	1	-	-	-	-	-	-	R	906G	
5322 216 24784	5111 199 75420	PCB REGULATOR +5/16V		1	2	1	-	-	1	1	-	-	-	-	-	-	-	R	530G	
5322 216 24812	5111 199 80040	PCB REG.SEQ P.O.		1	2	1	-	1	-	-	-	-	-	-	-	-	-	R	665G	
5322 216 24828	5111 199 65700	PCB CPU WITH OPTION		1	3	1	-	-	-	-	-	-	2	-	-	-	-	R	166H	
5322 216 24965	5111 199 82070	PCBA PUP		1	2	2	-	-	-	-	-	-	-	1	-	-	-	R	653G	
5322 216 25294	5111 199 81450	FULL CONTROL PANEL						-	-	-	-	-	-	1	-	-	-		665G	
5322 218 74223	2012 500 20003	MAINS FILTER 250V		1	3	-	-	-	1	-	-	-	-	-	-	-	-		138E	
5322 218 84083	5111 199 75360	POWER SUPPLY 1		1	3	-	-	-	1	-	-	1	-	-	-	-	-	R	156H	
5322 218 84084	2712 171 00003	FILTER AC		1	3	-	-	1	-	-	-	-	-	-	-	-	-		790E	
5322 218 84085	2012 210 01014	FILTER AC		1	3	-	-	1	-	-	-	-	-	-	-	-	-		653E	
5322 218 84087	5111 199 79760	POWER BLOC ASSY		1	3	1	-	1	-	-	-	-	-	-	-	-	-	R	129H	
5322 242 74086	2411 535 01323	CRYSTAL 20MHZ		1	3	-	-	-	-	-	-	-	1	-	-	-	-		447E	
5322 253 20002	2411 086 05113	FUSE D1/2		1	1	8	2	-	-	-	-	1	-	-	-	-	-		665C	
5322 253 40066	2411 086 05003	FUSE D8/10		1	1	8	2	-	-	-	-	1	-	-	-	-	-		838C	
5322 253 54022	2411 086 05064	FUSE 4A		1	1	8	2	-	1	-	-	-	-	-	-	-	-		275D	
5322 253 54023	2411 086 05063	FUSE 3,15A		1	1	8	2	1	-	-	-	-	-	-	-	-	-		270D	
5322 253 54027	2411 086 05245	FUSE A13/20		1	1	8	2	-	-	-	-	1	-	-	-	-	-		222D	
5322 255 40058	9390 005 00112	TRANSISTOR TO18		1	3	-	-	5	-	-	-	-	-	-	-	-	-		678B	
5322 255 40059	9390 004 90112	DISTANCE DISC TO 5		1	3	-	-	10	-	-	-	-	-	-	-	-	-		665B	
5322 255 44054	9390 091 70112	DIODE MOUNTING		1	3	-	-	4	1	-	-	-	-	-	-	-	-		760C	
5322 255 44251	9390 000 10112	TRANS,MOUNTING		1	3	-	-	3	4	-	-	-	-	-	-	-	-		123D	
5322 256 34043	2411 087 02061	FUSE HOLDER		1	3	-	-	2	-	-	-	3	-	-	-	-	-		198E	
5322 256 34044	2411 087 03056	FUSE HOLDER		1	3	-	-	1	1	-	-	-	-	-	-	-	-		942D	
5322 256 34045	2411 087 03059	FUSE HOLDER		1	3	-	-	-	-	-	-	2	-	-	-	-	-		391D	
5322 256 34046	2411 470 01021	LAMP HOLDER		2	5	-	-	-	-	-	-	-	-	18	-	-	-		463C	
5322 256 34072	2411 087 02058	FUSE HOLDER 231347		1	3	-	-	4	-	-	1	-	-	-	-	-	-		245D	
5322 266 24001	2422 015 02905	SLIDE CONTACT						2	8	-	-	-	-	-	-	-	-		198C	

DOCUMENT-NUMBER CD81/250/652

SERVICE CODE NUMBER	IDENTIFICATION CODE NUMBER	DESCRIPTION	ASSY	ITEM	ADVICE O	P	Q	S	WHERE USED A	B	C	D	E	F	G	H	I	J	L	V	U
5322 267 74025	2422 034 11184	CONNECTOR BERG 26P							1	-	-	-	-	-	-	-	-	-		924D	
5322 267 74036	2411 029 11027	CONNECTOR HE901 50Z							1	-	-	-	-	-	-	-	-	-		166E	
5322 267 74056	2411 029 11202	CONNECTOR E74Y HE901							2	2	-	-	-	-	-	-	-	-		347E	
5322 267 74057	2411 029 11203	CONNECTOR HE901 86W							4	10	-	-	-	-	-	-	-	-		375E	
5322 267 74075	2422 034 11346	CONN.65051-024							-	-	-	-	1	-	-	-	-	-		123E	
5322 267 74076	2422 034 11347	CONN.65051-029							-	-	-	-	1	-	-	-	-	-		104E	
5322 267 74078	2411 029 11041	CONNECTOR HE901 E384			2	5	-	-	-	-	-	-	-	-	1	-	-	-		194E	
5322 268 14116	2411 011 07257	PIN QW786							8174	32	15	-	-	-	2	-	-	-		431C	
5322 268 14121	2422 034 10987	PIN 1190							-	6	-	-	-	-	-	-	-	-		129D	
5322 268 14122	2422 034 10988	PIN 1380							-	4	-	-	-	-	-	-	-	-		174C	
5322 268 14131	2422 015 02151	BLIND PIN 31878							-	4	-	-	-	-	-	-	-	-		455C	
5322 268 24064	2422 015 02724	FASTON RECEPTACLE							-	3	-	-	-	-	-	-	-	-		226C	
5322 268 24098	2422 034 10986	LAMP HOLDER			1	3	-	-	-	4	-	-	2	-	-	-	-	-		110D	
5322 268 24099	2422 034 11067	LAMP HOLDER			1	3	-	-	2	2	-	-	1	-	-	-	-	-		129D	
5322 268 44125	2422 034 10983	CONNECTOR 03.09.2031							-	1	-	-	-	-	-	-	-	-		500C	
5322 268 94029	2411 024 13001	JUMPER DCW06							4	-	-	-	-	-	-	-	-	-		292C	
5322 271 34128	2422 120 00073	MICROSWITCH V3 9019M			1	3	-	-	1	1	-	-	-	-	-	-	-	-		375D	
5322 273 84027	2411 120 04247	SWITCH ON-OFF KEYED			1	3	-	-	1	1	-	-	-	-	-	-	-	-		500E	
5322 276 14226	2411 124 14003	PUSH BUTTON SWITCH			2	5	-	-	-	-	-	-	-	-	10	-	-	-		108E	
5322 277 14158	2422 125 01196	SWITCH 7101 LYCG			2	5	-	-	-	-	-	-	-	-	20	-	-	-		605D	
5322 280 44026	2422 132 01893	RELAY MRMD 15005			1	3	-	-	-	1	-	1	-	-	-	-	-	-		255E	
5322 280 44027	2422 132 01894	RELAY MRMD 15006			1	3	-	-	1	-	-	1	-	-	-	-	-	-		186E	
5322 321 14059	5111 010 00400	MAINS LEAD							1	1	-	-	-	-	-	-	-	-		265E	
5322 361 14075	5111 000 01751	FAN 115V (114MM)							1	1	-	-	-	-	-	-	-	-		806E	
5322 381 14254	5111 100 18490	LENS (GREEN)			2	5	-	-	-	-	-	-	-	-	8	-	-	-		235C	
5322 381 14255	5111 100 18530	LENS (ORANGE)			2	5	-	-	-	-	-	-	-	-	8	-	-	-		235C	
5322 381 14256	5111 100 19070	LENS (BLEU)			2	5	-	-	-	-	-	-	-	-	1	-	-	-		147D	
5322 381 14257	5111 100 19080	LENS (RED)			2	5	-	-	-	-	-	-	-	-	1	-	-	-		147D	
5322 405 46089	5111 100 18292	EXTRACTOR			1	1	8	2	-	-	-	-	-	2	-	-	-	-		439C	
5322 414 34172	5111 100 18480	PUSH BUTTON			1	3	-	-	-	-	-	-	-	-	10	-	-	-		617C	
5322 462 34168	5111 100 22190	PCB GUIDE							-	1	-	-	-	-	-	-	-	-		106D	
5322 492 34487	5111 100 18262	SPRING LEFT			1	1	8	2	-	-	-	-	-	1	-	-	-	-		691C	
5322 492 34488	5111 100 18272	SPRING RIGHT			1	1	8	2	-	-	-	-	-	1	-	-	-	-		704C	

END OF REPORT

DOCUMENT-NUMBER CD81/250/652

MANUFACTURER ARTICLE NUMBER	OVERPRINT	CARD-IDENT. CODE NUMBER	CARD-NAME	SYSTEM-TYPE	INVOICE PRICE	PROM-SERVICE CODE NUMBER
5111 010 00671	0671	5111 199 82531	CP A		750E	5322 209 54246
5111 010 00681	0681	5111 199 82531	CP A		750E	5322 209 54247
5111 010 00691	0691	5111 199 82531	CP A		750E	5322 209 54248
5111 010 00701	0701	5111 199 82531	CP A		750E	5322 209 54252
5111 010 00711	0711	5111 199 82531	CP A		750E	5322 209 54249
-						
5111 010 00721	0721	5111 199 82531	CP A		750E	5322 209 54251

END OF REPORT

SORT:
* IDENTIFICATION CODE

*

*

* !---!
* ! LMO-ADVICE FOR: !
* !---!
* ! !
* ! P 852-X00 !
* ! !
* ! CENTRAL PROCESSOR !
* ! !
* !---!

*

*

* ASSY =ASSY NUMBER FOR SERVICE REPORTING
* ITEM =RELATION TO SERVICE MANUAL

*

* ADVICE:
* O =NUMBER OF PARTS AT COUNTRY LEVEL UP TO 25 MACHINES
* P =NUMBER OF PARTS AT COUNTRY LEVEL UP TO 100 MACHINES
* Q =NUMBER OF PARTS AT BRANCH LEVEL
* S =NUMBER OF PARTS AT TECHNICIAN LEVEL

*

* T =SPECIAL TOOL/MATERIAL
* - =ADVICE = "0"
* SPACES =STOCK CONCERN-SERVICE

*

* WHERE USED:
* A =M1/M2 BOX
* B =M4 (BOX
* C = (PCB REGULATOR +5V/16V
* D = (PCB R.S.T
* E = (POWER SUPPLY 1
* F =CPU CPA (WITH OPTION)
* G =FULL CONTROL PANEL
* H =
* I =
* J =

*

* L =R MEANS REPAIRABLE ITEM

*

* V =PRICE CODE

*

* U =OLD/NEW

*

*

*

*

END OF REPORT

DOCUMENT-NUMBER CD81/250/653

IDENTIFICATION CODE NUMBER	SERVICE CODE NUMBER	DESCRIPTION	ASSY	ITEM	- ADVICE - O	P	Q	S	- - - WHERE USED - - - A	B	C	D	E	F	G	H	I	J	L	V	U
2011 005 00329	5322 124 14122	CAP.3,3UF 10V CTS13							-	-	1	3	-	-	-	-	-	-		182D	
2011 005 00388	5322 124 14053	CAP.33UF 10V CTS13							-	-	3	3	-	-	-	-	-	-		310D	
2011 005 00415	5322 124 14133	CAP.15UF 20V CTS13							-	-	5	-	-	-	-	-	-	-		210D	
2011 301 40553	5322 124 20164	CAP.10UF 100V 20%							-	-	-	-	2	-	-	-	-	-		775D	
2011 301 52204	4822 121 40278	CAP.0,022UF 250V 10%							-	-	-	1	3	-	-	-	-	-			
2011 301 55852	4822 121 40023	CAP.47000PF 400V 20%							-	-	-	1	-	-	-	-	-	-			
2011 301 66403	5322 121 44033	CAP.0,1UF 630V 20%							-	-	-	1	-	-	-	-	-	-		138D	
2012 210 01014	5322 218 84085	FILTER AC							1	-	-	-	-	-	-	-	-	-		653E	
2012 500 20003	5322 218 74223	MAINS FILTER 250V							-	1	-	-	-	-	-	-	-	-		138E	
2122 011 00017	5322 103 10047	POTENTIOMETER 100E							2	-	-	-	-	-	-	-	-	-		431E	
2122 011 00019	5322 103 10023	POTENTIOMETER 1KO							2	4	2	2	-	-	-	-	-	-		375D	
2122 011 00022	5322 103 10075	POT.METER P203 2600							-	-	1	-	-	-	-	-	-	-		775D	
2122 011 00024	5322 103 10049	RES VARIABLE 5KO 3/4W							-	-	1	1	-	-	-	-	-	-		561D	
2122 256 00047	5322 113 34007	RES. RH10 0E1 3							-	-	-	-	1	-	-	-	-	-		806D	
2122 256 00055	5322 113 34032	RES.30E 25W 3%							-	-	-	-	1	-	-	-	-	-		617D	
2222 015 14101	4822 124 20462	CAP.100UF 10V FIRCO							-	-	-	2	-	-	-	-	-	-			
2222 015 14229	4822 124 20677	CAP.22UF 10V							-	-	-	1	-	-	-	-	-	-			
2222 015 16229	4822 124 20698	CAP.22UF 25V FITCO							-	-	-	5	-	-	-	-	-	-			
2222 015 18109	4822 124 20728	CAP.10UF 63V FITCO							-	-	2	-	-	-	-	-	-	-			
2222 017 16221	4822 124 20526	CAP.220UF 25V FITCO							-	-	1	-	-	-	-	-	-	-			
2222 071 17103	5322 124 70235	CAP.10000UF 40V							-	-	-	-	2	-	-	-	-	-		889D	
2222 106 17333	5322 124 74047	CAP.33000UF 40V							-	-	-	-	2	-	-	-	-	-		347E	
2222 108 14152	5322 124 24156	CAP.1500UF 10V							-	-	-	1	-	-	-	-	-	-		354D	
2222 108 16681	5322 124 24165	CAP.680UF 25V							-	-	-	1	-	-	-	-	-	-		110D	
2222 344 30112	5322 121 40308	CAP.0,022UF 250V MPR							-	-	2	-	-	-	-	-	-	-		166C	
2222 344 90002	5322 121 44328	CAP.0,1UF 100V 10%							-	-	4	5	-	-	-	-	-	-			
2222 629 01103	4822 122 30043	CAP.10NF CERPLAT							-	-	10	10	-	-	-	-	-	-			
2222 630 01102	4822 122 30027	CAP.1000PF CERPLAT							-	-	-	2	-	-	-	-	-	-			
2222 630 01471	4822 122 30034	CAP.470PF 10% CERP							-	-	1	-	-	-	-	-	-	-			
2222 630 01561	4822 122 30126	CAP.560PF CERPLAT							-	-	-	2	-	-	-	-	-	-			
2222 631 58101	4822 122 31081	CAP.100PF CERPLAT							-	-	1	-	-	-	-	-	-	-			
2222 631 58569	5322 122 34217	CAP.56PF CERPLAT							-	-	-	1	-	-	-	-	-	-		855B	
2322 101 33101	4822 110 63081	RES. 100E 0,25W 5%							-	-	2	12	-	-	-	-	-	-			
2322 101 33102	4822 110 63107	RES. 1K 0,25W 5%							-	-	16	7	-	-	-	-	-	-			
2322 101 33103	4822 110 63134	RES. 10K 0,25W 5%							-	-	3	2	-	-	-	-	-	-			
2322 101 33108	4822 110 63027	RES. 1E 0,25W 5%							-	-	-	2	-	-	-	-	-	-			
2322 101 33121	4822 110 63083	RES. 120E 0,25W 5%							-	-	-	1	-	-	-	-	-	-			
2322 101 33122	4822 110 63109	RES.1,2K 0,25W 5%							-	-	1	-	-	-	-	-	-	-			
2322 101 33151	4822 110 63085	RES.150E 0,25W 5%							-	-	1	-	-	-	-	-	-	-			
2322 101 33152	4822 110 63112	RES.1,5K 0,25W 5%							-	-	2	-	-	-	-	-	-	-			

DOCUMENT-NUMBER CD81/250/653

IDENTIFICATION CODE NUMBER	SERVICE CODE NUMBER	DESCRIPTION	ASSY	ITEM	- ADVICE - O	P	Q	S	WHERE USED - A	B	C	D	E	F	G	H	I	J	L	V	U
2322 101 33201	4822 110 60088	RES.200E 0,25W 5%							-	-	1	1	-	-	-	-	-	-			
2322 101 33202	4822 110 60115	RES. 2K 0,25W 5%							-	-	5	1	-	-	-	-	-	-			
2322 101 33203	4822 110 60142	RES. 20K 0,25W 5%							-	-	-	1	-	-	-	-	-	-			
2322 101 33242	4822 110 60117	RES. 2,4K 0,25W 5%							-	-	-	2	-	-	-	-	-	-			
2322 101 33271	4822 110 63092	RES. 270E 0,25W 5%							-	-	-	1	-	-	-	-	-	-			
2322 101 33301	4822 110 60093	RES. 300E 0,25W 5%							-	-	-	1	-	-	-	-	-	-			
2322 101 33302	4822 110 60119	RES.3K 0,25W 5%							-	-	1	-	-	-	-	-	-	-			
2322 101 33303	4822 110 60146	RES. 30K 0,25W 5%							-	-	-	2	-	-	-	-	-	-			
2322 101 33331	4822 110 63094	RES. 330E 0,25W 5%							-	-	-	2	-	-	-	-	-	-			
2322 101 33339	4822 110 63067	RES. 33E 0,25W 5%							-	-	-	1	-	-	-	-	-	-			
2322 101 33391	4822 110 63096	RES.390E 0,25W 5%							-	-	2	-	-	-	-	-	-	-			
2322 101 33471	4822 110 63098	RES. 470E 0,25W 5%							-	-	1	1	-	-	-	-	-	-			
2322 101 33511	4822 110 60099	RES. 510E 0,25W 5%							-	-	1	3	-	-	-	-	-	-			
2322 101 33512	4822 110 60126	RES.5,1K 0,25W 5%							-	-	1	-	-	-	-	-	-	-			
2322 101 33519	4822 110 60073	RES. 51E 0,25W 5%							-	-	-	1	-	-	-	-	-	-			
2322 101 33621	4822 110 60102	RES.620E 0,25W 5%							-	-	1	-	-	-	-	-	-	-			
2322 101 33681	4822 110 63103	RES. 680E 0,25W 5%							-	-	1	1	-	-	-	-	-	-			
2322 101 33682	4822 110 63129	RES.6,8K 0,25W 5%							-	-	-	1	-	-	-	-	-	-			
2322 101 33683	4822 110 63156	RES. 68K 0,25W 5%							-	-	1	-	-	-	-	-	-	-			
2322 101 33822	4822 110 63132	RES.8,2K 0,25W 5%							-	-	1	-	-	-	-	-	-	-			
2322 210 13391	4822 111 30329	RES.390E 0,125W 5%							-	-	-	1	-	-	-	-	-	-			
2322 211 13272	4822 110 63118	RES.2,7K 0,25W 5%							-	-	-	1	-	-	-	-	-	-			
2322 211 13821	4822 110 63105	RES.820E 0,25W 5%							-	-	1	-	-	-	-	-	-	-			
2322 212 13101	4822 110 53081	RES. 100K 0,5W 5%							-	-	-	2	-	-	-	-	-	-			
2322 212 13102	4822 110 53107	RES. 1K 0,5W 5%							-	-	-	1	-	-	-	-	-	-			
2322 212 13109	4822 110 53054	RES.10E 0,5W 5%							-	-	-	3	3	-	-	-	-	-			
2322 212 13162	4822 116 51241	RES. 1,6K 0,5W 5%							-	-	-	1	-	-	-	-	-	-			
2322 212 13201	5322 116 54784	RES. 200E 0,5W 5%							-	-	1	1	-	-	-	-	-	-		942B	
2322 212 13209	5322 116 54267	RES. 20E 0,5W 5%							-	-	-	1	-	-	-	-	-	-		102C	
2322 212 13241	5322 116 54374	RES. 240E 0,5W 5%							-	-	-	1	-	-	-	-	-	-		500B	
2322 212 13279	4822 110 53065	RES.27E 0,5W 5%							-	-	-	-	1	-	-	-	-	-			
2322 212 13301	5322 111 44006	RES. 300E 0,5W 5%							-	-	-	2	-	-	-	-	-	-		924B	
2322 212 13302	5322 116 55013	RES. 3K 0,5W 5%							-	-	1	-	-	-	-	-	-	-		960B	
2322 212 13392	4822 110 53123	RES.3,9K 0,5W 5%							-	-	-	-	2	-	-	-	-	-			
2322 212 13511	5322 116 54525	RES. 510E 0,5W 5%							-	-	-	1	-	-	-	-	-	-			
2322 212 13561	4822 110 53101	RES.560E 0,5W 5%							-	-	-	-	1	-	-	-	-	-			
2322 330 21479	4822 112 21072	RES 47E 4W							-	-	1	-	-	-	-	-	-	-			
2322 330 22102	4822 112 21107	RES.1K							-	-	-	-	2	-	-	-	-	-			
2322 330 22152	4822 112 21112	RES 1K5 5%							-	-	3	-	-	-	-	-	-	-			
2322 330 22561	4822 112 21101	RES.560 MR0617E							-	-	-	3	-	-	-	-	-	-			

DOCUMENT-NUMBER CD81/250/653

IDENTIFICATION CODE NUMBER	SERVICE CODE NUMBER	DESCRIPTION	ASSY	ITEM	- ADVICE - O	P	Q	S	WHERE USED A	B	C	D	E	F	G	H	I	J	L	V	U
2322 330 32339	4822 112 41067	RES. 33E WR0825E 5%							-	-	3	-	-	-	-	-	-	-			
2411 011 07257	5322 268 14116	PIN QW786							8174	32	15	-	-	2	-	-	-			431C	
2411 024 13001	5322 268 94029	JUMPER DCW06							4	-	-	-	-	-	-	-	-	-		292C	
2411 029 11027	5322 267 74036	CONNECTOR HE901 50Z							1	-	-	-	-	-	-	-	-	-		166E	
2411 029 11041	5322 267 74078	CONNECTOR HE901 E384							-	-	-	-	-	-	1	-	-	-		194E	
-																					
2411 029 11202	5322 267 74056	CONNECTOR E74Y HE901							2	2	-	-	-	-	-	-	-	-		347E	
2411 029 11203	5322 267 74057	CONNECTOR HE901 86W							4	10	-	-	-	-	-	-	-	-		375E	
2411 086 05003	5322 253 40066	FUSE D8/10							-	-	-	-	1	-	-	-	-	-		838C	
2411 086 05063	5322 253 54023	FUSE 3,15A							1	-	-	-	-	-	-	-	-	-		270D	
2411 086 05064	5322 253 54022	FUSE 4A							-	1	-	-	-	-	-	-	-	-		275D	
-																					
2411 086 05106	4822 253 20024	FUSE 2,5A							2	-	-	-	-	-	-	-	-	-			
2411 086 05113	5322 253 20002	FUSE D1/2							-	-	-	-	1	-	-	-	-	-		665C	
2411 086 05114	4822 253 20025	FUSE 3,15A							-	-	-	-	2	-	-	-	-	-			
2411 086 05137	4822 253 20006	FUSE 0,1A							1	-	-	1	-	-	-	-	-	-			
2411 086 05162	4822 253 30025	FUSE 2A							1	-	-	-	-	-	-	-	-	-			
-																					
2411 086 05245	5322 253 54027	FUSE A13/20							-	-	-	-	1	-	-	-	-	-		222D	
2411 087 02058	5322 256 34072	FUSE HOLDER 231347							4	-	-	1	-	-	-	-	-	-		245D	
2411 087 02061	5322 256 34043	FUSE HOLDER							2	-	-	-	3	-	-	-	-	-		198E	
2411 087 03056	5322 256 34044	FUSE HOLDER							1	1	-	-	-	-	-	-	-	-		942D	
2411 087 03059	5322 256 34045	FUSE HOLDER							-	-	-	-	2	-	-	-	-	-		391D	
-																					
2411 120 04247	5322 273 84027	SWITCH ON-OFF KEYED							1	1	-	-	-	-	-	-	-	-		500E	
2411 124 14003	5322 276 14226	PUSH BUTTON SWITCH							-	-	-	-	-	-	10	-	-	-		108E	
2411 470 01021	5322 256 34046	LAMP HOLDER							-	-	-	-	-	-	18	-	-	-		463C	
2411 535 01323	5322 242 74086	CRYSTAL 20MHZ							-	-	-	-	-	1	-	-	-	-		447E	
2422 015 02151	5322 268 14131	BLIND PIN 31878							-	4	-	-	-	-	-	-	-	-		455C	
-																					
2422 015 02724	5322 268 24064	FASTON RECEPTACLE							-	3	-	-	-	-	-	-	-	-		226C	
2422 015 02905	5322 266 24001	SLIDE CONTACT							2	8	-	-	-	-	-	-	-	-		198C	
2422 034 10983	5322 268 44125	CONNECTOR 03.09.2031							-	1	-	-	-	-	-	-	-	-		500C	
2422 034 10986	5322 268 24098	LAMP HOLDER							-	4	-	-	2	-	-	-	-	-		110D	
2422 034 10987	5322 268 14121	PIN 1190							-	6	-	-	-	-	-	-	-	-		129D	
-																					
2422 034 10988	5322 268 14122	PIN 1380							-	4	-	-	-	-	-	-	-	-		174C	
2422 034 11067	5322 268 24099	LAMP HOLDER							2	2	-	-	1	-	-	-	-	-		129D	
2422 034 11184	5322 267 74025	CONNECTOR BERG 26P							1	-	-	-	-	-	-	-	-	-		924D	
2422 034 11346	5322 267 74075	CONN.65051-024							-	-	-	-	1	-	-	-	-	-		123E	
2422 034 11347	5322 267 74076	CONN.65051-029							-	-	-	-	1	-	-	-	-	-		104E	
-																					
2422 120 00073	5322 271 34128	MICROSWITCH V3 9019M							1	1	-	-	-	-	-	-	-	-		375D	
2422 125 01196	5322 277 14158	SWITCH 7101 LYCG							-	-	-	-	-	-	20	-	-	-		605D	
2422 132 01893	5322 280 44026	RELAY MRMD 15005							-	1	-	1	-	-	-	-	-	-		255E	
2422 132 01894	5322 280 44027	RELAY MRMD 15006							1	-	-	1	-	-	-	-	-	-		186E	
2712 171 00003	5322 218 84084	FILTER AC							1	-	-	-	-	-	-	-	-	-		790E	
-																				CD81/250/653	

DOCUMENT-NUMBER CD81/250/653

IDENTIFICATION CODE NUMBER	SERVICE CODE NUMBER	DESCRIPTION	ASSY	ITEM	- ADVICE - O P Q S	WHERE USED A B C D E F G H I J	L V U
5111 000 00011	5322 209 86309	IC,7400				- - - - - 8 - - - -	889C
5111 000 00031	5322 209 80234	IC SN7402N-00				- - - 1 - 6 - - - -	240D
5111 000 00041	5322 209 85828	IC SN7403N				- - - - - 6 - - - -	104D
5111 000 00131	5322 209 80138	IC 700-7430 TI				- - - - - 2 - - - -	550C
5111 000 00141	5322 209 84979	IC 9314DC				- - - - - 3 - - - -	463D
5111 000 00221	5322 209 84165	IC N7474N				- - - - - 14 - - - -	855C
5111 000 00251	5322 209 84201	IC N7486N				- - - - - 2 - - - -	162D
5111 000 00291	5322 209 84017	IC N74121N				- - - - - 2 - - - -	906C
5111 000 00331	5322 209 84547	IC SN74181N				- - - - - 4 - - - -	112E
5111 000 00481	5322 209 84167	IC SN74S00N-00				- - - - - 3 - - - -	423D
5111 000 00501	5322 209 85086	IC 9301DC				- - - - - 2 - - - -	316D
5111 000 00511	5322 209 85095	IC 9309DC				- - - - - 15 - - - -	942D
5111 000 00571	5322 209 84671	IC FJB9602				2 - - 2 - - 1 - - -	275D
5111 000 00601	5322 209 84237	IC SN74S112N				- - - - - 1 - - - -	255D
5111 000 00721	5322 209 84348	IC N7425N				- - - - - 2 - - - -	855C
5111 000 00731	5322 209 84398	IC SN7427N-00				- - - - - 1 - - - -	641C
5111 000 00781	5322 209 80059	IC N7475N				- - - - - 14 - - - -	186D
5111 000 00791	5322 209 84183	IC SN74S74N-00				- - - - - 4 - - - -	170D
5111 000 00801	5322 209 85604	IC N74LS11A				- - - - - 3 - - - -	691C
5111 000 00831	5322 209 84363	IC N74161N				- - - - - 6 - - - -	162D
5111 000 00851	5322 209 84728	IC SN74194N				- - - - - 4 - - - -	520D
5111 000 00921	5322 209 84954	IC SN74S10N				- - - - - 4 - - - -	594D
5111 000 00941	5322 209 54058	ROM 3101A				1 - - - - 4 - - - -	678E
5111 000 01751	5322 361 14075	FAN 115V (114MM)				1 1 - - - - - - - -	806E
5111 000 02381	5322 209 86359	REGULATOR 7815				- - - - 1 - - - - -	144E
5111 000 02411	5322 209 85426	IC N74LS13A				- - - 1 - - - - - -	120D
5111 000 05621	5322 130 44517	TRANS.2N3725				4 - - 4 - - - - - -	.
5111 010 00400	5322 321 14059	MAINS LEAD				1 1 - - - - - - - -	265E
5111 010 00613	5322 209 85624	IC 00613				- - - - - - 3 - - -	605D
5111 010 01701	5322 209 85083	RESISTOR 220/3900HM				- - - - - 5 - - - -	838D
5111 010 01712	5322 158 34082	COIL SLF 1712				- - - - 1 - - - - -	463E
5111 010 01742	5322 146 24139	TRANSFORMER TRM2				1 - - - - - - - - -	310G
5111 010 01801	5322 209 85084	IC 1801 (SELECT)				1 - - 1 - 13 4 - - -	132D
5111 010 02091	5322 142 74012	COIL SLF 2091				- - - - 1 - - - - -	280E

IDENTIFICATION CODE NUMBER	SERVICE CODE NUMBER	DESCRIPTION	ASSY	ITEM	- ADVICE - O	P	Q	S	- - - WHERE USED - - - A	B	C	D	E	F	G	H	I	J	L	V	U
5111 010 02101	5322 142 74013	COIL SLF 2101							-	-	-	-	1	-	-	-	-	-			126G
5111 010 02121	5322 148 84037	TRANSFORMER TR1 M4							-	-	1	-	-	-	-	-	-	-			407E
5111 010 02131	5322 146 24136	TRANSFORMER TR2M4							-	1	-	-	-	-	-	-	-	-			704G
5111 010 02543	5322 156 44018	COIL SLF 2543							-	-	-	-	1	-	-	-	-	-			490E
5111 100 18262	5322 492 34487	SPRING LEFT							-	-	-	-	-	1	-	-	-	-			691C
5111 100 18272	5322 492 34488	SPRING RIGHT							-	-	-	-	-	1	-	-	-	-			704C
5111 100 18292	5322 405 46089	EXTRACTOR							-	-	-	-	-	2	-	-	-	-			439C
5111 100 18480	5322 414 34172	PUSH BUTTON							-	-	-	-	-	-	10	-	-	-			617C
5111 100 18490	5322 381 14254	LENS (GREEN)							-	-	-	-	-	-	8	-	-	-			235C
5111 100 18530	5322 381 14255	LENS (ORANGE)							-	-	-	-	-	-	8	-	-	-			235C
5111 100 19070	5322 381 14256	LENS (BLEU)							-	-	-	-	-	-	1	-	-	-			147D
5111 100 19080	5322 381 14257	LENS (RED)							-	-	-	-	-	-	1	-	-	-			147D
5111 100 22190	5322 462 34168	PCB GUIDE							-	1	-	-	-	-	-	-	-	-			106D
5111 199 65700	5322 216 24828	PCB CPU WITH OPTION							-	-	-	-	-	2	-	-	-	-			166H
5111 199 75360	5322 218 84083	POWER SUPPLY 1							-	1	-	-	1	-	-	-	-	-			156H
5111 199 75410	5322 216 24783	PCB -5V/SAFETY							-	1	-	1	-	-	-	-	-	-			906G
5111 199 75420	5322 216 24784	PCB REGULATOR +5/16V							-	1	1	-	-	-	-	-	-	-			530G
5111 199 79760	5322 218 84087	POWER BLOC ASSY							1	-	-	-	-	-	-	-	-	-			129H
5111 199 80040	5322 216 24812	PCB REG.SEQ P.O.							1	-	-	-	-	-	-	-	-	-			665G
5111 199 81450	5322 216 25294	FULL CONTROL PANEL							-	-	-	-	-	-	1	-	-	-			665G
5111 199 82070	5322 216 24965	PCBA PUP							-	-	-	-	-	-	1	-	-	-			653G
5122 000 01061	5322 116 50099	RED.1,21K 0,125W 1%							-	-	1	-	-	-	-	-	-	-			806C
5122 000 01281	5322 116 50463	RES.10K 0,125W 1%							-	-	1	-	-	-	-	-	-	-			594C
5122 000 02201	5322 116 54145	RES.3,83K 0,5W 1%							-	-	4	-	-	-	-	-	-	-			480C
5122 000 04241	5322 116 54347	RES.46,4E 0,25W 1%							-	-	-	2	-	-	-	-	-	-			102C
5122 000 04341	5322 116 54256	RES. 121E 0,25W 1%							-	-	-	1	-	-	-	-	-	-			629B
5122 000 04401	5322 116 54181	RES.215E 0,25W 1%							-	-	1	-	-	-	-	-	-	-			116D
5122 000 04561	5322 116 54207	RES 1K 0,025W 1%							-	-	4	-	-	-	-	-	-	-			144C
5122 000 04601	5322 116 54187	RES.1,47K 0,25W 1%							-	-	1	-	-	-	-	-	-	-			116D
5122 000 04711	5322 116 55495	RES.4,22K 0,25W 1%							-	-	-	2	-	-	-	-	-	-			135D
5122 000 04731	5322 116 54792	RES.5,11K 0,25W 1%							-	-	1	1	-	-	-	-	-	-			116D
5122 000 04801	5322 116 54327	RES. 10K 0,25W 1%							-	-	1	-	-	-	-	-	-	-			500B
5122 000 04871	5322 116 55303	RES.19,6K 0,25W 1%							-	-	-	1	-	-	-	-	-	-			500B
5122 000 04940	5322 116 55369	RES.38.3K 0,25W 1%							-	-	-	1	-	-	-	-	-	-			439B
9237 245 10181	4822 134 40302	LAMP 6V 30MA							-	-	-	-	-	-	18	-	-	-			
9330 047 50112	5322 130 40321	TRANSISTOR BSX21							-	-	-	-	-	1	-	-	-	-			942C
9330 101 30112	5322 130 30604	DIODE BZY93 C9V1							-	-	-	-	1	-	-	-	-	-			240D
9330 150 31112	5322 130 30554	DIODE BYX42/300							2	-	-	-	-	-	-	-	-	-			202D
9330 150 51112	5322 130 30597	DIODE BYX42/300R							2	-	-	-	-	-	-	-	-	-			202D
9330 219 20112	5322 130 40417	TRANSISTOR BSX20							6	-	8	2	-	3	-	-	-	-			790C

DOCUMENT-NUMBER CD81/250/653

IDENTIFICATION CODE NUMBER	SERVICE CODE NUMBER	DESCRIPTION	ASSY	ITEM	- ADVICE - O P Q S	WHERE USED A B C D E F G H I J	L V U
9330 226 40112	5322 130 40021	TRANSISTOR 2N2905				4 - 3 1 - - - - - -	906C
9330 226 50112	4822 130 40132	TRANSISTOR 2N3055				- - 1 - - - - - - -	
9330 282 80112	5322 130 40496	TRANSISTOR 2N2219				- 2 7 2 - - - - - -	872C
9330 283 50112	5322 130 44019	TRANSISTOR BSX60				4 - - 4 - - - - - -	190D
9330 376 80112	5322 130 30392	Z-DIODE BZY88/C3U3				1 - - - - - - - - -	455C
9330 459 20112	5322 209 84531	IC N7420N				- - - - - 2 1 - - -	226D
9330 500 71112	5322 209 84528	IC N7400N				- - - - - - 1 - - -	550C
9330 618 00112	5322 130 44502	TRANSISTOR 2N2906				3 - - 3 - - - - - -	760C
9330 873 30112	4822 130 30414	DIODE BY164				1 - - - - - - - - -	
9330 889 20112	5322 130 34485	DIODE BYX48/300				2 - - - - - - - - -	240D
9330 948 90112	5322 130 24005	THYRISTOR 2N1595				1 - - - - - - - - -	170E
9330 961 90112	5322 130 34001	DIODE 1N3880R				1 - - - - - - - - -	286D
9331 087 10112	5322 130 24072	THYRISTOR 2N2323				1 - 1 1 - - - - - -	455D
9331 119 10112	5322 209 85466	IC N7410F				- - - - - 5 1 - - -	162D
9331 126 70112	5322 130 34321	DIODE 1M4151				- - - - - 5 - - - -	838B
9331 177 10112	4822 130 34174	ZENER DIODE BZX79				2 - 1 2 - - - - - -	
9331 177 30112	4822 130 34173	ZENER DIODE BZX79				2 - 1 2 - - - - - -	
9331 177 60112	4822 130 30861	ZENER DIODE ZPD 7,5				1 - - - - - - - - -	
9331 177 90112	4822 130 34297	Z-DIODE BZX79/C10				1 4 1 - - - - - - -	
9331 178 10112	4822 130 34197	DIODE BZX79 C12				- - 4 - - - - - - -	
9331 178 40112	4822 130 34268	DIODE BZX79 C16				- - 1 - - - - - - -	
9331 178 60112	4822 130 34499	DIODE BZX79C20				1 - - 1 - - - - - -	
9331 186 40112	5322 130 34714	DIODE 1N3900R				1 - - - - - - - - -	665D
9331 190 60112	5322 130 34323	DIODE 1N4005				1 - - 1 - - - - - -	347C
9331 321 20112	4822 130 34049	ZENER DIODE BZX75C2V1				1 - - 1 - - - - - -	
9331 321 40112	4822 130 30765	Z-DIODE BZX75/C3V6				- - 4 - - - - - - -	
9331 398 50112	5322 209 80148	IC N7404N				- - - - - - 1 - - -	
9331 398 50112	5322 209 86326	IC SN7404				1 - - - - 5 - - - -	906C
9331 402 00112	4822 130 40857	TRANSISTOR 2N4919				1 - - - - - - - - -	
9331 484 20112	5322 130 34486	DIODE 1N3910R				- - - - 1 - - - - -	872D
9331 513 40112	5322 130 34304	DIODE BYZ49 300				- - 1 - - - - - - -	114D
9331 595 70112	5322 209 80151	IC N7408N				1 - - - - 8 - - - -	123D
9331 629 30112	5322 209 84035	IC N7416N				- - - - - - 3 - - -	775C
9331 648 10112	5322 209 84113	IC UA748HC				- - 1 - - - - - - -	447D
9331 677 60112	5322 130 24078	THYRISTOR BTW47-600R				1 - - - - - - - - -	230E
9331 678 80112	5322 130 24054	THYRISTOR BTW92/600				- - - 2 - - - - - -	150E
9331 696 60112	5322 209 84048	IC SN74H74N				- - - - - 1 - - - -	942D
9331 713 50112	5322 209 84051	IC UA723DC				- - 3 2 - - - - - -	
9331 713 50112	5322 209 84899	IC LM723CH				2 - - - - - - - - -	206D
9331 720 00112	5322 209 84826	IC UGJ7805393				1 - - - - - - - - -	375D

IDENTIFICATION CODE NUMBER	SERVICE CODE NUMBER	DESCRIPTION	ASSY	ITEM	ADVICE O	P	Q	S	WHERE USED A	B	C	D	E	F	G	H	I	J	L	V	U
9331 728 10112	5322 209 85777	IC N74H53F							-	-	-	-	-	2	-	-	-	-		174D	
9331 746 40682	5322 209 86505	IC SN74182J							-	-	-	-	-	1	-	-	-	-			
9331 757 60112	5322 209 85591	IC 9324DC							-	-	-	-	-	1	-	-	-	-		510D	
9331 758 10112	5322 209 84827	IC U7B931259X							-	-	-	-	-	3	-	-	-	-		490D	
9331 767 50112	5322 209 84548	IC 9318							-	-	-	-	-	1	-	-	-	-		594D	
9331 935 30112	5322 209 84341	IC N74132N							2	-	-	2	-	3	-	-	-	-		126D	
9331 950 80112	5322 209 84513	IC N7432N							-	-	-	-	-	3	2	-	-	-		691C	
9332 208 70112	4822 130 24035	THYR BT100A 300R							1	-	-	-	-	-	-	-	-	-			
9332 214 50112	5322 130 34663	DIODE MR501							4	-	-	-	-	-	-	-	-	-		156D	
9332 243 90112	5322 209 85824	IC SE555N							-	-	4	-	-	-	-	-	-	-		455D	
9332 281 60112	5322 130 44573	THYRISTOR BTW38-600R							1	-	-	-	-	-	-	-	-	-		108E	
9332 306 00112	5322 130 44553	TRANSISTOR BDX77							-	2	-	2	-	-	-	-	-	-		286D	
9332 306 10112	5322 130 44278	TRANSISTOR BDX78							1	1	1	-	-	-	-	-	-	-		310D	
9332 361 30112	5322 209 84868	IC N74279N							-	-	-	-	-	-	2	-	-	-		129D	
9332 423 60112	5322 130 34712	DIODE BZV16C20							1	-	-	-	-	-	-	-	-	-		368D	
9332 423 70112	5322 130 34713	DIODE BZV16C15							1	-	-	-	-	-	-	-	-	-		316D	
9332 443 20112	5322 130 44521	TRANSISTOR MJ4502							1	-	-	-	-	-	-	-	-	-		354E	
9332 444 90112	5322 130 34707	DIODE MR820							-	-	-	1	-	-	-	-	-	-		889D	
9332 461 80112	5322 130 34491	TRIAC TXAL 608M							1	-	-	-	-	-	-	-	-	-		206E	
9332 606 70112	5322 130 44522	TRANS. 2N5685							1	-	-	-	4	-	-	-	-	-		375E	
9332 737 80112	5322 130 34487	DIODE RPR 1040R							-	-	-	-	2	-	-	-	-	-		114E	
9332 868 30112	5322 209 84367	IC N74195N							-	-	-	-	-	4	-	-	-	-		147D	
9333 041 00112	5322 209 85774	IC N74H60F							-	-	-	-	-	2	-	-	-	-		178D	
9333 042 30112	5322 209 85775	IC N74H60F							-	-	-	-	-	1	-	-	-	-		198D	
9333 281 40112	5322 130 24073	TRIAC TXAL 3815M							-	-	-	1	-	-	-	-	-	-		226E	
9333 341 80112	5322 130 34605	DIODE BAX12A							5	-	2	6	-	-	-	-	-	-		190C	
9333 851 20112	5322 130 34708	DIODE BY214-50							1	-	-	1	-	-	-	-	-	-		354D	
9333 987 80112	5322 130 34695	DIODE RP 1040R							-	-	-	-	4	-	-	-	-	-		822D	
9334 414 20112	5322 130 34756	DIODE BYW21							-	-	-	-	1	-	-	-	-	-		202E	
9390 000 10112	5322 255 44251	TRANS,MOUNTING							3	4	-	-	-	-	-	-	-	-		123D	
9390 004 90112	5322 255 40059	DISTANCE DISC TO 5							10	-	-	-	-	-	-	-	-	-		665B	
9390 005 00112	5322 255 40058	TRANSISTOR TO18							5	-	-	-	-	-	-	-	-	-		678B	
9390 091 70112	5322 255 44054	DIODE MOUNTING							4	1	-	-	-	-	-	-	-	-		760C	

END OF REPORT

DOCUMENT-NUMBER CD81/250/654

SORT:
* SERVICE CODE

---

*
*
* !--!
* ! LMO-ADVICE FOR: !
* !--!
* ! !
* ! P 856-X00 !
* ! !
* ! CENTRAL PROCESSOR !
* ! !
* !--!
*
*
* ASSY =ASSY NUMBER FOR SERVICE REPORTING
* ITEM =RELATION TO SERVICE MANUAL
*
* ADVICE:
* 0 =NUMBER OF PARTS AT COUNTRY LEVEL UP TO 25 MACHINES
* P =NUMBER OF PARTS AT COUNTRY LEVEL UP TO 100 MACHINES
* Q =NUMBER OF PARTS AT BRANCH LEVEL
* S =NUMBER OF PARTS AT TECHNICIAN LEVEL
*
* T =SPECIAL TOOL/MATERIAL
* - =ADVICE = "0"
* SPACES =STOCK CONCERN-SERVICE
*
* WHERE USED:
* A =M1 BOX
* B =M4 (BOX
* C = (PCB REGULATOR +5V/16V
* D = (PCB R.S.T
* E = (POWER SUPPLY 1
* F =CPU CP6B
* G =FULL CONTROL PANEL
* H =
* I =
* J =
*
* L =R MEANS REPAIRABLE ITEM
*
* V =PRICE CODE
*
* U =OLD/NEW
*
*
*
*
* CD81/250/654
END OF REPORT

DATA SYSTEMS SERVICE - MATERIALS MANAGEMENT

11/09/81 SPARE-PARTS LIST FOR CENTRAL PROCESSOR

DOCUMENT-NUMBER CD81/250/654

SERVICE CODE NUMBER	IDENTIFICATION CODE NUMBER	DESCRIPTION	ASSY	ITEM	ADVICE O	ADVICE P	ADVICE Q	ADVICE S	WHERE USED A	WHERE USED B	WHERE USED C	WHERE USED D	WHERE USED E	WHERE USED F	WHERE USED G	WHERE USED H	WHERE USED I	WHERE USED J	L	V	U
4822 110 53054	2322 212 13109	RES.10E 0,5W 5%			1	3	-	-	-	-	-	3	3	-	-	-	-	-			
4822 110 53065	2322 212 13279	RES.27E 0,5W 5%			1	3	-	-	-	-	-	-	1	-	-	-	-	-			
4822 110 53081	2322 212 13101	RES. 100K 0,5W 5%			1	3	-	-	-	-	-	2	-	-	-	-	-	-			
4822 110 53101	2322 212 13561	RES.560E 0,5W 5%			1	3	-	-	-	-	-	-	1	-	-	-	-	-			
4822 110 53107	2322 212 13102	RES. 1K 0,5W 5%			1	3	-	-	-	-	-	1	-	-	-	-	-	-			
4822 110 53123	2322 212 13392	RES.3,9K 0,5W 5%			1	3	-	-	-	-	-	-	2	-	-	-	-	-			
4822 110 60073	2322 101 33519	RES. 51E 0,25W 5%			1	3	-	-	-	-	-	1	-	-	-	-	-	-			
4822 110 60088	2322 101 33201	RES.200E 0,25W 5%			1	3	-	-	-	-	1	1	-	-	-	-	-	-			
4822 110 60093	2322 101 33301	RES. 300E 0,25W 5%			1	3	-	-	-	-	-	1	-	-	-	-	-	-			
4822 110 60099	2322 101 33511	RES. 510E 0,25W 5%			1	3	-	-	-	-	1	3	-	-	-	-	-	-			
4822 110 60102	2322 101 33621	RES.620E 0,25W 5%			1	3	-	-	-	-	1	-	-	-	-	-	-	-			
4822 110 60115	2322 101 33202	RES. 2K 0,25W 5%			1	3	-	-	-	-	5	1	-	-	-	-	-	-			
4822 110 60117	2322 101 33242	RES. 2,4K 0,25W 5%			1	3	-	-	-	-	-	2	-	-	-	-	-	-			
4822 110 60119	2322 101 33302	RES.3K 0,25W 5%			1	3	-	-	-	-	1	-	-	-	-	-	-	-			
4822 110 60126	2322 101 33512	RES.5,1K 0,25W 5%			1	3	-	-	-	-	1	-	-	-	-	-	-	-			
4822 110 60142	2322 101 33203	RES. 20K 0,25W 5%			1	3	-	-	-	-	-	1	-	-	-	-	-	-			
4822 110 60146	2322 101 33303	RES. 30K 0,25W 5%			1	3	-	-	-	-	-	2	-	-	-	-	-	-			
4822 110 63027	2322 101 33108	RES. 1E 0,25W 5%			1	3	-	-	-	-	-	2	-	-	-	-	-	-			
4822 110 63067	2322 101 33339	RES. 33E 0,25W 5%			1	3	-	-	-	-	-	1	-	-	-	-	-	-			
4822 110 63081	2322 101 33101	RES. 100E 0,25W 5%			1	3	-	-	-	-	2	12	-	-	-	-	-	-			
4822 110 63083	2322 101 33121	RES. 120E 0,25W 5%			1	3	-	-	-	-	-	1	-	-	-	-	-	-			
4822 110 63085	2322 101 33151	RES.150E 0,25W 5%			1	3	-	-	-	-	1	-	-	-	-	-	-	-			
4822 110 63089	2322 101 33221	RES.220E 1/8W 5%			1	3	-	-	-	-	-	-	-	10	-	-	-	-			
4822 110 63092	2322 101 33271	RES. 270E 0,25W 5%			1	3	-	-	-	-	-	1	-	-	-	-	-	-			
4822 110 63094	2322 101 33331	RES. 330E 0,25W 5%			1	3	-	-	-	-	-	2	-	-	-	-	-	-			
4822 110 63096	2322 101 33391	RES.390E 0,25W 5%			1	3	-	-	-	-	2	-	-	-	-	-	-	-			
4822 110 63098	2322 101 33471	RES. 470E 0,25W 5%			1	3	-	-	-	-	1	1	-	10	-	-	-	-			
4822 110 63101	2322 101 33561	RES.560E 1/8W 5%			1	3	-	-	-	-	-	-	-	1	-	-	-	-			
4822 110 63103	2322 101 33681	RES. 680E 0,25W 5%			1	3	-	-	-	-	1	1	-	-	-	-	-	-			
4822 110 63105	2322 211 13821	RES.820E 0,25W 5%			1	3	-	-	-	-	1	-	-	-	-	-	-	-			
4822 110 63107	2322 101 33102	RES. 1K 0,25W 5%			1	3	-	-	-	-	16	7	-	-	-	-	-	-			
4822 110 63109	2322 101 33122	RES.1,2K 0,25W 5%			1	3	-	-	-	-	1	-	-	-	-	-	-	-			
4822 110 63112	2322 101 33152	RES.1,5K 0,25W 5%			1	3	-	-	-	-	2	-	-	-	-	-	-	-			
4822 110 63118	2322 211 13272	RES.2,7K 0,25W 5%			1	3	-	-	-	-	-	1	-	-	-	-	-	-			
4822 110 63129	2322 101 33682	RES.6,8K 0,25W 5%			1	3	-	-	-	-	-	1	-	-	-	-	-	-			
4822 110 63132	2322 101 33822	RES.8,2K 0,25W 5%			1	3	-	-	-	-	1	-	-	-	-	-	-	-			
4822 110 63134	2322 101 33103	RES. 10K 0,25W 5%			1	3	-	-	-	-	3	2	-	11	-	-	-	-			
4822 110 63156	2322 101 33683	RES. 68K 0,25W 5%			1	3	-	-	-	-	1	-	-	-	-	-	-	-			
4822 110 73096	2322 101 33391	RES.390E 1/8W 5%			1	3	-	-	-	-	-	-	-	10	-	-	-	-			
4822 110 73107	2322 101 33102	RES.1K 1/8W 5%			1	3	-	-	-	-	-	-	-	71	-	-	-	-			

DOCUMENT-NUMBER CD81/250/654

SERVICE CODE NUMBER	IDENTIFICATION CODE NUMBER	DESCRIPTION	ASSY ITEM	ADVICE O	P	Q	S	WHERE USED A	B	C	D	E	F	G	H	I	J	L	V	U
4822 111 30329	2322 210 13391	RES.390E 0,125W 5%		1	3	-	-	-	-	-	1	-	-	-	-	-	-			
4822 112 21072	2322 330 21479	RES 47E 4W		1	3	-	-	-	-	1	-	-	-	-	-	-	-			
4822 112 21101	2322 330 22561	RES.560 WR0617E		1	3	-	-	-	-	-	3	-	-	-	-	-	-			
4822 112 21107	2322 330 22102	RES.1K		1	3	-	-	-	-	-	-	2	-	-	-	-	-			
4822 112 21112	2322 330 22152	RES 1K5 5%		1	3	-	-	-	-	3	-	-	-	-	-	-	-			
4822 112 41067	2322 330 32339	RES. 33E WR0825E 5%		1	3	-	-	-	-	3	-	-	-	-	-	-	-			
4822 116 51235	2322 151 51002	RES.1K 1/8W 1%		1	3	-	-	-	-	-	-	-	1	-	-	-	-			
4822 116 51241	2322 212 13162	RES. 1,6K 0,5W 5%		1	3	-	-	-	-	-	1	-	-	-	-	-	-			
4822 121 40023	2011 301 55852	CAP.47000PF 400V 20%		1	3	-	-	-	-	-	1	-	-	-	-	-	-			
4822 121 40278	2011 301 52204	CAP.0,022UF 250V 10%		1	3	-	-	-	-	-	1	3	-	-	-	-	-			
4822 121 50472	2222 424 42002	CAP.2NF 63V 1%		1	3	-	-	-	-	-	-	-	1	-	-	-	-			
4822 121 50532	2222 427 42001	CAP.200PF 500V 1%		1	3	-	-	-	-	-	-	-	1	-	-	-	-			
4822 121 50566	2222 425 41002	CAP.1NF 125V 1%		1	3	-	-	-	-	-	-	-	1	-	-	-	-			
4822 122 30027	2222 630 01102	CAP.1000PF CERPLAT		1	3	-	-	-	-	-	2	-	-	-	-	-	-			
4822 122 30034	2222 630 01471	CAP.470PF 10% CERP		1	3	-	-	-	-	1	-	-	-	-	-	-	-			
4822 122 30043	2222 629 01103	CAP.10NF CERPLAT		1	3	-	-	-	-	10	10	-	57	-	-	-	-			
4822 122 30126	2222 630 01561	CAP.560PF CERPLAT		1	3	-	-	-	-	-	2	-	-	-	-	-	-			
4822 122 31081	2222 631 58101	CAP.100PF CERPLAT		1	3	-	-	-	-	1	-	-	2	-	-	-	-			
4822 124 20462	2222 015 14101	CAP.100UF 10V FIRCO		1	3	-	-	-	-	-	2	-	-	-	-	-	-			
4822 124 20526	2222 017 16221	CAP.220UF 25V FITCO		1	3	-	-	-	-	1	-	-	-	-	-	-	-			
4822 124 20677	2222 015 14229	CAP.22UF 10V		1	3	-	-	-	-	-	1	-	-	-	-	-	-			
4822 124 20697	2222 015 16109	CAP.10UF 25V 50%		1	3	-	-	-	-	-	-	-	16	-	-	-	-			
4822 124 20698	2222 015 16229	CAP.22UF 25V FITCO		1	3	-	-	-	-	-	5	-	-	-	-	-	-			
4822 124 20728	2222 015 18109	CAP.10UF 63V FITCO		1	3	-	-	-	-	2	-	-	2	-	-	-	-			
4822 130 24035	9332 208 70112	THYR BT100A 300R		1	3	-	-	1	-	-	-	-	-	-	-	-	-			
4822 130 30414	9330 873 30112	DIODE BY164		1	3	-	-	1	-	-	-	-	-	-	-	-	-			
4822 130 30765	9331 321 40112	Z-DIODE BZX75/C3V6		1	3	-	-	-	-	4	-	-	-	-	-	-	-			
4822 130 30861	9331 177 60112	ZENER DIODE ZPD 7,5		1	3	-	-	1	-	-	-	-	-	-	-	-	-			
4822 130 34049	9331 321 20112	ZENER DIODE BZX75C2V1		1	3	-	-	1	-	-	1	-	-	-	-	-	-			
4822 130 34173	9331 177 30112	ZENER DIODE BZX79		1	3	-	-	2	-	1	2	-	-	-	-	-	-			
4822 130 34174	9331 177 10112	ZENER DIODE BZX79		1	3	-	-	2	-	1	2	-	-	-	-	-	-			
4822 130 34197	9331 178 10112	DIODE BZX79 C12		1	3	-	-	-	-	4	-	-	-	-	-	-	-			
4822 130 34268	9331 178 40112	DIODE BZX79 C16		1	3	-	-	-	-	1	-	-	-	-	-	-	-			
4822 130 34297	9331 177 90112	Z-DIODE BZX79/C10		1	3	-	-	1	4	1	-	-	-	-	-	-	-			
4822 130 34499	9331 178 60112	DIODE BZX79C20		1	3	-	-	1	-	-	1	-	-	-	-	-	-			
4822 130 40132	9330 226 50112	TRANSISTOR 2N3055		1	3	-	-	-	-	1	-	-	-	-	-	-	-			
4822 130 40857	9331 402 00112	TRANSISTOR 2N4919		1	3	-	-	1	-	-	-	-	-	-	-	-	-			
4822 134 40302	9237 245 10181	LAMP 6V 30MA		2	5	-	-	-	-	-	-	-	-	18	-	-	-			
4822 253 20006	2411 086 05137	FUSE 0,1A		1	1	8	2	1	-	-	1	-	-	-	-	-	-			
4822 253 20024	2411 086 05106	FUSE 2,5A		1	1	8	2	2	-	-	-	-	-	-	-	-	-			

DOCUMENT-NUMBER CD81/250/654

SERVICE CODE NUMBER	IDENTIFICATION CODE NUMBER	DESCRIPTION	ASSY	ITEM	ADVICE O	P	Q	S	WHERE USED A	B	C	D	E	F	G	H	I	J	L	V	U
4822 253 20025	2411 086 05114	FUSE 3,15A			1	1	8	2	-	-	-	-	2	-	-	-	-	-			
4822 253 30025	2411 086 05162	FUSE 2A			1	1	8	2	1	-	-	-	-	-	-	-	-	-			
5322 103 10023	2122 011 00019	POTENTIOMETER 1K0			1	3	-	-	2	4	2	2	-	-	-	-	-	-		375D	
5322 103 10047	2122 011 00017	POTENTIOMETER 100E			1	3	-	-	2	-	-	-	-	-	-	-	-	-		431E	
5322 103 10049	2122 011 00024	RES VARIABLE 5K0 3/4W			1	3	-	-	-	-	1	1	-	-	-	-	-	-		561D	
-																					
5322 103 10075	2122 011 00022	POT.METER P203 2600			1	3	-	-	-	-	1	-	-	-	-	-	-	-		775D	
5322 111 44006	2322 212 13301	RES. 300E 0,5W 5%			1	3	-	-	-	-	-	2	-	-	-	-	-	-		924B	
5322 113 34007	2122 256 00047	RES. RH10 0E1 3			1	3	-	-	-	-	-	-	1	-	-	-	-	-		806D	
5322 113 34032	2122 256 00055	RES.30E 25W 3%			1	3	-	-	-	-	-	-	1	-	-	-	-	-		617D	
5322 116 34347	2322 642 11223	RES.NTC 22K 1/2W 5%			1	3	-	-	-	-	-	-	-	1	-	-	-	-		.	
-																					
5322 116 50099	5122 000 01061	RED.1,21K 0,125W 1%			1	3	-	-	-	-	1	-	-	-	-	-	-	-		806C	
5322 116 50463	5122 000 01281	RES.10K 0,125W 1%			1	3	-	-	-	-	1	-	-	-	-	-	-	-		594C	
5322 116 50492	2322 151 54649	RES.46E4 1/8W 1%			1	3	-	-	-	-	-	-	-	1	-	-	-	-		.	
5322 116 50579	5122 000 01161	RES.3K16 1/8W 5%			1	3	-	-	-	-	-	-	-	1	-	-	-	-		.	
5322 116 50766	5122 000 00841	RES.147E 1/8W 1%			1	3	-	-	-	-	-	-	-	2	-	-	-	-		.	
-																					
5322 116 50767	2322 151 52152	RES.2K15 1/8W 1%			1	3	-	-	-	-	-	-	-	2	-	-	-	-		.	
5322 116 54145	5122 000 02201	RES.3,83K 0,5W 1%			1	3	-	-	-	-	4	-	-	-	-	-	-	-		480C	
5322 116 54181	5122 000 04401	RES.215E 0,25W 1%			1	3	-	-	-	-	1	-	-	-	-	-	-	-		116D	
5322 116 54187	5122 000 04601	RES.1,47K 0,25W 1%			1	3	-	-	-	-	1	-	-	-	-	-	-	-		116D	
5322 116 54207	5122 000 04561	RES 1K 0,025W 1%			1	3	-	-	-	-	4	-	-	-	-	-	-	-		144C	
-																					
5322 116 54256	5122 000 04341	RES. 121E 0,25W 1%			1	3	-	-	-	-	-	1	-	-	-	-	-	-		629B	
5322 116 54267	2322 212 13209	RES. 20E 0,5W 5%			1	3	-	-	-	-	-	1	-	-	-	-	-	-		102C	
5322 116 54327	5122 000 04801	RES. 10K 0,25W 1%			1	3	-	-	-	-	1	-	-	-	-	-	-	-		500B	
5322 116 54347	5122 000 04241	RES.46,4E 0,25W 1%			1	3	-	-	-	-	-	2	-	-	-	-	-	-		102C	
5322 116 54374	2322 212 13241	RES. 240E 0,5W 5%			1	3	-	-	-	-	-	1	-	-	-	-	-	-		500B	
-																					
5322 116 54459	2322 151 57509	RES.75E 0,4W 1%			1	3	-	-	-	-	-	-	-	2	-	-	-	-		.	
5322 116 54474	5122 000 00811	RES.110E 1/8W 1%			1	3	-	-	-	-	-	-	-	5	-	-	-	-		.	
5322 116 54525	2322 212 13511	RES. 510E 0,5W 5%			1	3	-	-	-	-	-	1	-	-	-	-	-	-			
5322 116 54784	2322 212 13201	RES. 200E 0,5W 5%			1	3	-	-	-	-	1	1	-	-	-	-	-	-		942B	
5322 116 54792	5122 000 04731	RES.5,11K 0,25W 1%			1	3	-	-	-	-	1	1	-	-	-	-	-	-		116D	
-																					
5322 116 55013	2322 212 13302	RES. 3K 0,5W 5%			1	3	-	-	-	-	1	-	-	-	-	-	-	-		960B	
5322 116 55303	5122 000 04871	RES.19,6K 0,25W 1%			1	3	-	-	-	-	-	1	-	-	-	-	-	-		500B	
5322 116 55369	5122 000 04940	RES.38.3K 0,25W 1%			1	3	-	-	-	-	-	1	-	-	-	-	-	-		439B	
5322 116 55495	5122 000 04711	RES.4,22K 0,25W 1%			1	3	-	-	-	-	-	2	-	-	-	-	-	-		135D	
5322 116 55549	5122 000 00801	RES.100E 1/8W 1%			1	3	-	-	-	-	-	-	-	5	-	-	-	-		.	
-																					
5322 121 40308	2222 344 30112	CAP.0,022UF 250V MPR			1	3	-	-	-	-	2	-	-	-	-	-	-	-		166C	
5322 121 44033	2011 301 66403	CAP.0,1UF 630V 20%			1	3	-	-	-	-	-	1	-	-	-	-	-	-		138D	
5322 121 44328	2222 344 90002	CAP.0,1UF 100V 10%			1	3	-	-	-	-	4	5	-	-	-	-	-	-			
5322 121 54055	2222 426 45101	CAP.510PF 250V 1%			1	3	-	-	-	-	-	-	-	1	-	-	-	-		.	
5322 121 54128	2222 426 43901	CAP.390PF 250V 1%			1	3	-	-	-	-	-	-	-	2	-	-	-	-		.	

DOCUMENT-NUMBER CD81/250/654

SERVICE CODE NUMBER	IDENTIFICATION CODE NUMBER	DESCRIPTION	ASSY	ITEM	ADVICE O	P	Q	S	WHERE USED A	B	C	D	E	F	G	H	I	J	L	V	U
5322 121 54129	2222 426 44301	CAP.430PF 630V 1%			1	3	-	-	-	-	-	-	-	2	-	-	-	-		.	
5322 121 54132	2222 426 46201	CAP.620PF 250V 1%			1	3	-	-	-	-	-	-	-	3	-	-	-	-		.	
5322 121 54141	2222 424 41302	CAP.1,3NF 63V 1%			1	3	-	-	-	-	-	-	-	2	-	-	-	-		.	
5322 122 34108	2022 552 00602	CAP.0,1UF 50V			1	3	-	-	-	-	-	-	-	2	-	-	-	-		.	
5322 122 34217	2222 631 58569	CAP.56PF CERPLAT			1	3	-	-	-	-	-	1	-	-	-	-	-	-		855B	
5322 124 14053	2011 005 00388	CAP.33UF 10V CTS13			1	3	-	-	-	-	3	3	-	-	-	-	-	-		310D	
5322 124 14122	2011 005 00329	CAP.3,3UF 10V CTS13			1	3	-	-	-	-	1	3	-	-	-	-	-	-		182D	
5322 124 14133	2011 005 00415	CAP.15UF 20V CTS13			1	3	-	-	-	-	5	-	-	-	-	-	-	-		210D	
5322 124 20164	2011 301 40553	CAP.10UF 100V 20%			1	3	-	-	-	-	-	-	2	-	-	-	-	-		775D	
5322 124 24156	2222 108 14152	CAP.1500UF 10V			1	3	-	-	-	-	-	1	-	-	-	-	-	-		354D	
5322 124 24165	2222 108 16681	CAP.680UF 25V			1	3	-	-	-	-	-	1	-	-	-	-	-	-		110D	
5322 124 70235	2222 071 17103	CAP.10000UF 40V			1	3	-	-	-	-	-	-	2	-	-	-	-	-		889D	
5322 124 74047	2222 106 17333	CAP.33000UF 40V			1	3	-	-	-	-	-	-	2	-	-	-	-	-		347E	
5322 130 24005	9330 948 90112	THYRISTOR 2N1595			1	3	-	-	1	-	-	-	-	-	-	-	-	-		170E	
5322 130 24054	9331 678 80112	THYRISTOR BTW92/600			1	3	-	-	-	-	-	2	-	-	-	-	-	-		150E	
5322 130 24072	9331 087 10112	THYRISTOR 2N2323			1	3	-	-	1	-	1	1	-	-	-	-	-	-		455D	
5322 130 24073	9333 281 40112	TRIAC TXAL 3815M			1	3	-	-	-	-	-	1	-	-	-	-	-	-		226E	
5322 130 24078	9331 677 60112	THYRISTOR BTW47-600R			1	3	-	-	1	-	-	-	-	-	-	-	-	-		230E	
5322 130 30392	9330 376 80112	Z-DIODE BZY88/C3U3			1	3	-	-	1	-	-	-	-	-	-	-	-	-		455C	
5322 130 30554	9330 150 31112	DIODE BYX42/300			1	3	-	-	2	-	-	-	-	-	-	-	-	-		202D	
5322 130 30597	9330 150 51112	DIODE BYX42/300R			1	3	-	-	2	-	-	-	-	-	-	-	-	-		202D	
5322 130 30604	9330 101 30112	DIODE BZY93 C9V1			1	3	-	-	-	-	-	-	1	-	-	-	-	-		240D	
5322 130 34001	9330 961 90112	DIODE 1N3880R			1	3	-	-	1	-	-	-	-	-	-	-	-	-		286D	
5322 130 34304	9331 513 40112	DIODE BYZ49 300			1	3	-	-	-	-	1	-	-	-	-	-	-	-		114D	
5322 130 34323	9331 190 60112	DIODE 1N4005			1	3	-	-	1	-	-	1	-	-	-	-	-	-		347C	
5322 130 34485	9330 889 20112	DIODE BYX48/300			1	3	-	-	2	-	-	-	-	-	-	-	-	-		240D	
5322 130 34486	9331 484 20112	DIODE 1N3910R			1	3	-	-	-	-	-	-	1	-	-	-	-	-		872D	
5322 130 34487	9332 737 80112	DIODE RPR 1040R			1	3	-	-	-	-	-	-	2	-	-	-	-	-		114E	
5322 130 34491	9332 461 80112	TRIAC TXAL 608M			2	5	-	-	1	-	-	-	-	-	-	-	-	-		206E	
5322 130 34605	9333 341 80112	DIODE BAX12A			1	3	-	-	5	-	2	6	-	2	-	-	-	-		190C	
5322 130 34663	9332 214 50112	DIODE MR501			1	3	-	-	4	-	-	-	-	-	-	-	-	-		156D	
5322 130 34695	9333 987 80112	DIODE RP 1040R			1	3	-	-	-	-	-	-	4	-	-	-	-	-		822D	
5322 130 34707	9332 444 90112	DIODE MR820			1	3	-	-	-	-	-	1	-	-	-	-	-	-		889D	
5322 130 34708	9333 851 20112	DIODE BY214-50			1	3	-	-	1	-	-	1	-	-	-	-	-	-		354D	
5322 130 34712	9332 423 60112	DIODE BZV16C20			1	3	-	-	1	-	-	-	-	-	-	-	-	-		368D	
5322 130 34713	9332 423 70112	DIODE BZV16C15			1	3	-	-	1	-	-	-	-	-	-	-	-	-		316D	
5322 130 34714	9331 186 40112	DIODE 1N3900R			1	3	-	-	1	-	-	-	-	-	-	-	-	-		665D	
5322 130 34756	9334 414 20112	DIODE BYW21			1	3	-	-	-	-	-	-	1	-	-	-	-	-		202E	
5322 130 40021	9330 226 40112	TRANSISTOR 2N2905			1	3	-	-	4	-	3	1	-	-	-	-	-	-		906C	
5322 130 40417	9330 219 20112	TRANSISTOR BSX20			1	3	-	-	6	-	8	2	-	1	-	-	-	-		790C	

DOCUMENT-NUMBER CD81/250/654

SERVICE CODE NUMBER	IDENTIFICATION CODE NUMBER	DESCRIPTION	ASSY	ITEM	ADVICE O	P	Q	S	WHERE USED A	B	C	D	E	F	G	H	I	J	L	V	U
5322 130 40496	9330 282 80112	TRANSISTOR 2N2219			1	3	-	-	-	2	7	2	-	-	-	-	-	-		872C	
5322 130 44019	9330 283 50112	TRANSISTOR BSX60			1	3	-	-	4	-	-	4	-	-	-	-	-	-		190D	
5322 130 44278	9332 306 10112	TRANSISTOR BDX78			1	3	-	-	1	1	1	-	-	-	-	-	-	-		310D	
5322 130 44502	9330 618 00112	TRANSISTOR 2N2906			1	3	-	-	3	-	-	3	-	-	-	-	-	-		760C	
5322 130 44517	5111 000 05621	TRANS.2N3725			1	3	-	-	4	-	-	4	-	-	-	-	-	-			.
5322 130 44521	9332 443 20112	TRANSISTOR MJ4502			1	3	-	-	1	-	-	-	-	-	-	-	-	-		354E	
5322 130 44522	9332 606 70112	TRANS. 2N5685			1	3	-	-	1	-	-	-	4	-	-	-	-	-		375E	
5322 130 44553	9332 306 00112	TRANSISTOR BDX77			1	3	-	-	-	2	-	2	-	-	-	-	-	-		286D	
5322 130 44573	9332 281 60112	THYRISTOR BTW38-600R			1	3	-	-	1	-	-	-	-	-	-	-	-	-		108E	
5322 130 44715	5111 000 02341	IC,7812			1	3	-	-	-	-	-	-	-	1	-	-	-	-		942D	
5322 130 44716	5111 000 02391	IC,7912			1	3	-	-	-	-	-	-	-	1	-	-	-	-		118E	
5322 142 74012	5111 010 02091	COIL SLF 2091			1	3	-	-	-	-	-	-	1	-	-	-	-	-		280E	
5322 142 74013	5111 010 02101	COIL SLF 2101			1	3	-	-	-	-	-	-	1	-	-	-	-	-		126G	
5322 146 24136	5111 010 02131	TRANSFORMER TR2M4							-	1	-	-	-	-	-	-	-	-		704G	
5322 146 24139	5111 010 01742	TRANSFORMER TRM2							1	-	-	-	-	-	-	-	-	-		310G	
5322 148 84037	5111 010 02121	TRANSFORMER TR1 M4							-	-	1	-	-	-	-	-	-	-		407E	
5322 156 44018	5111 010 02543	COIL SLF 2543			1	3	-	-	-	-	-	-	1	-	-	-	-	-		490E	
5322 158 34082	5111 010 01712	COIL SLF 1712			1	3	-	-	-	-	-	-	1	-	-	-	-	-		463E	
5322 209 14251	5111 000 01781	IC COM2502			2	5	-	-	-	-	-	-	-	1	-	-	-	-		255E	
5322 209 14592	5111 010 04132	IC IPL4132			1	3	-	-	-	-	-	-	-	1	-	-	-	-			
5322 209 54058	5111 000 00941	ROM 3101A			1	3	-	-	-	-	-	-	-	4	-	-	-	-		678E	
5322 209 80059	5111 000 00781	IC N7475N			1	3	-	-	-	-	-	-	-	11	-	-	-	-		186D	
5322 209 80138	5111 000 00131	IC 700-7430 TI			1	3	-	-	-	-	-	-	-	3	-	-	-	-		550C	
5322 209 80148	9331 398 50112	IC N7404N			2	5	-	-	-	-	-	-	-	-	1	-	-	-			
5322 209 80151	9331 595 70112	IC N7408N			1	3	-	-	1	-	-	-	-	7	-	-	-	-		123D	
5322 209 80234	5111 000 00031	IC SN7402N-00			1	3	-	-	-	-	-	1	-	11	-	-	-	-		240D	
5322 209 84017	5111 000 00291	IC N74121N			1	3	-	-	-	-	-	-	-	1	-	-	-	-		906C	
5322 209 84035	9331 629 30112	IC N7416N			2	5	-	-	-	-	-	-	-	-	3	-	-	-		775C	
5322 209 84051	9331 713 50112	IC UA723DC			1	3	-	-	-	-	3	2	-	-	-	-	-	-			
5322 209 84113	9331 648 10112	IC UA748HC			1	3	-	-	-	-	1	-	-	-	-	-	-	-		447D	
5322 209 84165	5111 000 00221	IC N7474N			1	3	-	-	-	-	-	-	-	15	-	-	-	-		855C	
5322 209 84167	5111 000 00481	IC SN74S00N-00			1	3	-	-	-	-	-	-	-	4	-	-	-	-		423D	
5322 209 84183	5111 000 00791	IC SN74S74N-00			1	3	-	-	-	-	-	-	-	4	-	-	-	-		170D	
5322 209 84201	5111 000 00251	IC N7486N			1	3	-	-	-	-	-	-	-	2	-	-	-	-		162D	
5322 209 84237	5111 000 00601	IC SN74S112N			1	3	-	-	-	-	-	-	-	1	-	-	-	-		255D	
5322 209 84245	5111 000 00181	IC N7453N			1	3	-	-	-	-	-	-	-	1	-	-	-	-		980C	
5322 209 84293	5111 000 02101	IC N74151N			1	3	-	-	-	-	-	-	-	12	-	-	-	-		126D	
5322 209 84296	5111 000 00901	IC N74157N			1	3	-	-	-	-	-	-	-	3	-	-	-	-		126D	
5322 209 84307	5111 000 01871	IC MC1488L			1	3	-	-	-	-	-	-	-	1	-	-	-	-		530D	

DOCUMENT-NUMBER CD81/250/654

SERVICE CODE NUMBER	IDENTIFICATION CODE NUMBER	DESCRIPTION	ASSY	ITEM	ADVICE O	P	Q	S	WHERE USED A	B	C	D	E	F	G	H	I	J	L	V	U
5322 209 84341	9331 935 30112	IC N74132N			1	3	-	-	2	-	-	2	-	1	-	-	-	-		126D	
5322 209 84348	5111 000 00721	IC N7425N			1	3	-	-	-	-	-	-	-	3	-	-	-	-		855C	
5322 209 84363	5111 000 00831	IC N74161N			1	3	-	-	-	-	-	-	-	5	-	-	-	-		162D	
5322 209 84398	5111 000 00731	IC SN7427N-00			1	3	-	-	-	-	-	-	-	6	-	-	-	-		641C	
5322 209 84475	5111 000 00491	IC N74S04A			1	3	-	-	-	-	-	-	-	8	-	-	-	-		190D	
5322 209 84513	9331 950 80112	IC N7432N			2	5	-	-	-	-	-	-	-	1	2	-	-	-		691C	
5322 209 84528	9330 500 71112	IC N7400N			2	5	-	-	-	-	-	-	-	-	1	-	-	-		550C	
5322 209 84531	9330 459 20112	IC N7420N			2	5	-	-	-	-	-	-	-	3	1	-	-	-		226D	
5322 209 84533	5111 000 02091	IC N7485N			1	3	-	-	-	-	-	-	-	2	-	-	-	-		153D	
5322 209 84547	5111 000 00331	IC SN74181N			1	3	-	-	-	-	-	-	-	4	-	-	-	-		112E	
5322 209 84548	5111 000 00871	IC 9318			1	3	-	-	-	-	-	-	-	1	-	-	-	-		190D	
5322 209 84671	5111 000 00571	IC FJB9602			1	3	-	-	2	-	-	2	-	-	1	-	-	-		275D	
5322 209 84724	5111 000 02231	IC SN74S64N			1	3	-	-	-	-	-	-	-	1	-	-	-	-		150D	
5322 209 84728	5111 000 00851	IC SN74194N			1	3	-	-	-	-	-	-	-	5	-	-	-	-		520D	
5322 209 84826	9331 720 00112	IC UGJ7805393			2	5	-	-	1	-	-	-	-	-	-	-	-	-		375D	
5322 209 84868	9332 361 30112	IC N74279N			2	5	-	-	-	-	-	-	-	-	2	-	-	-		129D	
5322 209 84899	9331 713 50112	IC LM723CH			1	3	-	-	2	-	-	-	-	-	-	-	-	-		206D	
5322 209 84954	5111 000 00921	IC SN74S10N			1	3	-	-	-	-	-	-	-	5	-	-	-	-		594D	
5322 209 84968	5111 000 02121	IC SN74298N			1	3	-	-	-	-	-	-	-	8	-	-	-	-		104E	
5322 209 84979	5111 000 00141	IC 9314DC			1	3	-	-	-	-	-	-	-	1	-	-	-	-		463D	
5322 209 85083	5111 010 01701	RESISTOR 220/3900HM			1	3	-	-	-	-	-	-	-	5	-	-	-	-		838D	
5322 209 85084	5111 010 01801	IC 1801 (SELECT)			1	3	-	-	1	-	-	1	-	13	4	-	-	-		132D	
5322 209 85086	5111 000 00501	IC 9301DC			1	3	-	-	-	-	-	-	-	1	-	-	-	-		316D	
5322 209 85095	5111 000 00511	IC 9309DC			1	3	-	-	-	-	-	-	-	14	-	-	-	-		942D	
5322 209 85097	5111 000 05591	IC SN74S140N			1	3	-	-	-	-	-	-	-	1	-	-	-	-			
5322 209 85194	5111 000 01831	IC SN74S30N			1	3	-	-	-	-	-	-	-	1	-	-	-	-		114D	
5322 209 85195	5111 000 01791	IC SN74S20N			1	3	-	-	-	-	-	-	-	1	-	-	-	-		240D	
5322 209 85426	5111 000 02411	IC N74LS13A			1	3	-	-	-	-	-	1	-	-	-	-	-	-		120D	
5322 209 85451	5111 000 01821	IC N74S175B			1	3	-	-	-	-	-	-	-	2	-	-	-	-		144D	
5322 209 85453	5111 000 02531	IC N74S151B			1	3	-	-	-	-	-	-	-	1	-	-	-	-		141D	
5322 209 85459	5111 000 02111	IC N74158B			1	3	-	-	-	-	-	-	-	1	-	-	-	-		126D	
5322 209 85466	9331 119 10112	IC N7410F			2	5	-	-	-	-	-	-	-	4	1	-	-	-		162D	
5322 209 85604	5111 000 00801	IC N74LS11A			1	3	-	-	-	-	-	-	-	1	-	-	-	-		691C	
5322 209 85619	5111 000 01881	IC 1489A			2	5	-	-	-	-	-	-	-	1	-	-	-	-		717D	
5322 209 85624	5111 010 00613	IC 00613			2	5	-	-	-	-	-	-	-	7	3	-	-	-		605D	
5322 209 85672	5111 000 02131	IC N74S138B			1	3	-	-	-	-	-	-	-	4	-	-	-	-		447D	
5322 209 85683	5111 000 02151	IC N74S174B			1	3	-	-	-	-	-	-	-	2	-	-	-	-		214D	
5322 209 85708	5111 000 02081	IC N7428A			1	3	-	-	-	-	-	-	-	2	-	-	-	-		980C	
5322 209 85711	5111 000 02171	IC N8234B			2	5	-	-	-	-	-	-	-	9	-	-	-	-		129D	
5322 209 85815	9332 854 10112	IC SN74S169J			1	3	-	-	-	-	-	-	-	8	-	-	-	-		166E	

DOCUMENT-NUMBER CD81/250/654

SERVICE CODE NUMBER	IDENTIFICATION CODE NUMBER	DESCRIPTION	ASSY	ITEM	ADVICE O	P	Q	S	WHERE USED A	B	C	D	E	F	G	H	I	J	L	V	U
5322 209 85824	9332 243 90112	IC SE555N			1	3	-	-	-	-	4	-	-	-	-	-	-	-		455D	
5322 209 85828	5111 000 00041	IC SN7403N			1	3	-	-	-	-	-	-	-	6	-	-	-	-		104D	
5322 209 85856	5111 010 01891	IC PLA1891			1	3	-	-	-	-	-	-	-	1	-	-	-	-		730E	
5322 209 86309	5111 000 00011	IC,7400			1	3	-	-	-	-	-	-	-	13	-	-	-	-		889C	
5322 209 86318	5111 000 00771	IC,74174			1	3	-	-	-	-	-	-	-	2	-	-	-	-		206D	
5322 209 86326	9331 398 50112	IC SN7404			1	3	-	-	1	-	-	-	-	9	-	-	-	-		906C	
5322 209 86359	5111 000 02381	REGULATOR 7815			1	3	-	-	-	-	-	-	1	-	-	-	-	-		144E	
5322 209 86505	5111 000 00341	IC,74182			1	3	-	-	-	-	-	-	-	2	-	-	-	-		.	
5322 216 24783	5111 199 75410	PCB -5V/SAFETY			1	3	1	-	-	1	-	1	-	-	-	-	-	-	R	906G	
5322 216 24784	5111 199 75420	PCB REGULATOR +5/16V			1	2	1	-	-	1	1	-	-	-	-	-	-	-	R	530G	
5322 216 24812	5111 199 80040	PCB REG.SEQ P.O.			1	2	1	-	1	-	-	-	-	-	-	-	-	-	R	665G	
5322 216 24965	5111 199 82070	PCBA PUP			1	2	2	-	-	-	-	-	-	-	1	-	-	-	R	653G	
5322 216 25028	5111 199 63130	PCB CPU 6B			1	4	2	-	-	-	-	-	-	1	-	-	-	-	R	.	
5322 216 25294	5111 199 81450	FULL CONTROL PANEL							-	-	-	-	-	-	1	-	-	-		665G	
5322 218 74223	2012 500 20003	MAINS FILTER 250V			1	3	-	-	-	1	-	-	-	-	-	-	-	-		138E	
5322 218 84083	5111 199 75360	POWER SUPPLY 1			1	3	-	-	-	1	-	-	1	-	-	-	-	-	R	156H	
5322 218 84084	2712 171 00003	FILTER AC			1	3	-	-	1	-	-	-	-	-	-	-	-	-		790E	
5322 218 84085	2012 210 01014	FILTER AC			1	3	-	-	1	-	-	-	-	-	-	-	-	-		653E	
5322 218 84087	5111 199 79760	POWER BLOC ASSY			1	3	1	-	1	-	-	-	-	-	-	-	-	-	R	129H	
5322 242 74295	2411 535 01471	CRYSTAL 22,22MHZ			1	3	-	-	-	-	-	-	-	1	-	-	-	-		292E	
5322 253 20002	2411 086 05113	FUSE D1/2			1	1	8	2	-	-	-	-	1	-	-	-	-	-		665C	
5322 253 40066	2411 086 05003	FUSE D8/10			1	1	8	2	-	-	-	-	1	-	-	-	-	-		838C	
5322 253 54022	2411 086 05064	FUSE 4A			1	1	8	2	-	1	-	-	-	-	-	-	-	-		275D	
5322 253 54023	2411 086 05063	FUSE 3,15A			1	1	8	2	1	-	-	-	-	-	-	-	-	-		270D	
5322 253 54027	2411 086 05245	FUSE A13/20			1	1	8	2	-	-	-	-	1	-	-	-	-	-		222D	
5322 255 40058	9390 005 00112	TRANSISTOR TO18			1	3	-	-	5	-	-	-	-	-	-	-	-	-		678B	
5322 255 40059	9390 004 90112	DISTANCE DISC TO 5			1	3	-	-	10	-	-	-	-	-	-	-	-	-		665B	
5322 255 44054	9390 091 70112	DIODE MOUNTING			1	3	-	-	4	1	-	-	-	-	-	-	-	-		760C	
5322 255 44251	9390 000 10112	TRANS,MOUNTING			1	3	-	-	3	4	-	-	-	-	-	-	-	-		123D	
5322 256 34043	2411 087 02061	FUSE HOLDER			1	3	-	-	2	-	-	-	3	-	-	-	-	-		198E	
5322 256 34044	2411 087 03056	FUSE HOLDER			1	3	-	-	1	1	-	-	-	-	-	-	-	-		942D	
5322 256 34045	2411 087 03059	FUSE HOLDER			1	3	-	-	-	-	-	-	2	-	-	-	-	-		391D	
5322 256 34046	2411 470 01021	LAMP HOLDER			2	5	-	-	-	-	-	-	-	-	18	-	-	-		463C	
5322 256 34072	2411 087 02058	FUSE HOLDER 231347			1	3	-	-	4	-	-	1	-	-	-	-	-	-		245D	
5322 266 24001	2422 015 02905	SLIDE CONTACT							2	8	-	-	-	-	-	-	-	-		198C	
5322 267 74025	2422 034 11184	CONNECTOR BERG 26P							1	-	-	-	-	-	-	-	-	-		924D	
5322 267 74036	2411 029 11027	CONNECTOR HE901 50Z							1	-	-	-	-	-	-	-	-	-		166E	
5322 267 74056	2411 029 11202	CONNECTOR E74Y HE901							2	2	-	-	-	-	-	-	-	-		347E	
5322 267 74057	2411 029 11203	CONNECTOR HE901 86W							4	10	-	-	-	-	-	-	-	-		375E	
5322 267 74075	2422 034 11346	CONN.65051-024							-	-	-	-	1	-	-	-	-	-		123E	

DOCUMENT-NUMBER CD81/250/654

SERVICE CODE NUMBER	IDENTIFICATION CODE NUMBER	DESCRIPTION	ASSY	ITEM	ADVICE O	P	Q	S	WHERE USED A	B	C	D	E	F	G	H	I	J	L	V	U
5322 267 74076	2422 034 11347	CONN.65051-029							-	-	-	-	1	-	-	-	-	-		104E	
5322 267 74078	2411 029 11041	CONNECTOR HE901 E384			2	5	-	-	-	-	-	-	-	-	1	-	-	-		194E	
5322 268 14116	2411 011 07257	PIN QW786							8174	32	15	-	-	-	2	-	-	-		431C	
5322 268 14121	2422 034 10987	PIN 1190							-	6	-	-	-	-	-	-	-	-		129D	
5322 268 14122	2422 034 10988	PIN 1380							-	4	-	-	-	-	-	-	-	-		174C	
-																					
5322 268 14131	2422 015 02151	BLIND PIN 31878							-	4	-	-	-	-	-	-	-	-		455C	
5322 268 24064	2422 015 02724	FASTON RECEPTACLE							-	3	-	-	-	-	-	-	-	-		226C	
5322 268 24098	2422 034 10986	LAMP HOLDER			1	3	-	-	-	4	-	-	2	-	-	-	-	-		110D	
5322 268 24099	2422 034 11067	LAMP HOLDER			1	3	-	-	2	2	-	-	1	-	-	-	-	-		129D	
5322 268 44125	2422 034 10983	CONNECTOR 03.09.2031							-	1	-	-	-	-	-	-	-	-		500C	
-																					
5322 268 94029	2411 024 13001	JUMPER DCW06							4	-	-	-	-	-	-	-	-	-		292C	
5322 271 34128	2422 120 00073	MICROSWITCH V3 9019M			1	3	-	-	1	1	-	-	-	-	-	-	-	-		375D	
5322 273 84027	2411 120 04247	SWITCH ON-OFF KEYED			1	3	-	-	1	1	-	-	-	-	-	-	-	-		500E	
5322 276 14226	2411 124 14003	PUSH BUTTON SWITCH			2	5	-	-	-	-	-	-	-	-	10	-	-	-		108E	
5322 277 14158	2422 125 01196	SWITCH 7101 LYCG			2	5	-	-	-	-	-	-	-	-	20	-	-	-		605D	
-																					
5322 280 44026	2422 132 01893	RELAY MRMD 15005			1	3	-	-	-	1	-	1	-	-	-	-	-	-		255E	
5322 280 44027	2422 132 01894	RELAY MRMD 15006			1	3	-	-	1	-	-	1	-	-	-	-	-	-		186E	
5322 321 14059	5111 010 00400	MAINS LEAD							1	1	-	-	-	-	-	-	-	-		265E	
5322 361 14075	5111 000 01751	FAN 115V (114MM)							1	1	-	-	-	-	-	-	-	-		806E	
5322 381 14254	5111 100 18490	LENS (GREEN)			2	5	-	-	-	-	-	-	-	-	8	-	-	-		235C	
-																					
5322 381 14255	5111 100 18530	LENS (ORANGE)			2	5	-	-	-	-	-	-	-	-	8	-	-	-		235C	
5322 381 14256	5111 100 19070	LENS (BLEU)			2	5	-	-	-	-	-	-	-	-	1	-	-	-		147D	
5322 381 14257	5111 100 19080	LENS (RED)			2	5	-	-	-	-	-	-	-	-	1	-	-	-		147D	
5322 405 46089	5111 100 18292	EXTRACTOR			1	1	8	2	-	-	-	-	-	2	-	-	-	-		439C	
5322 414 34172	5111 100 18480	PUSH BUTTON			1	3	-	-	-	-	-	-	-	-	10	-	-	-		617C	
-																					
5322 462 34168	5111 100 22190	PCB GUIDE							-	1	-	-	-	-	-	-	-	-		106D	
5322 492 34487	5111 100 18262	SPRING LEFT			1	1	8	2	-	-	-	-	-	1	-	-	-	-		691C	
5322 492 34488	5111 100 18272	SPRING RIGHT			1	1	8	2	-	-	-	-	-	1	-	-	-	-		704C	

END OF REPORT

DATA SYSTEMS SERVICE - MATERIALS MANAGEMENT

11/09/81 ROM-PROM LIST FOR CENTRAL PROCESSOR

DOCUMENT-NUMBER CD81/250/654

MANUFACTURER ARTICLE NUMBER	OVERPRINT	CARD-IDENT. CODE NUMBER	CARD-NAME	SYSTEM-TYPE	INVOICE PRICE	PROM-SERVICE CODE NUMBER
5111 010 02011	2011	5111 199 74971	CPU 6B		750E	5322 209 54291
5111 010 02032	2032	5111 199 74971	CPU 6B		750E	5322 209 54292
5111 010 02042	2042	5111 199 74971	CPU 6B		750E	5322 209 54293
5111 010 02052	2052	5111 199 74971	CPU 6B		750E	5322 209 54294
5111 010 02062	2062	5111 199 74971	CPU 6B		750E	5322 209 54295
-						
5111 010 02072	2072	5111 199 74971	CPU 6B		750E	5322 209 54296
5111 010 02083	2083	5111 199 74971	CPU 6B		750E	5322 209 54297
5111 010 02493	2493	5111 199 76221	CPU 7B		750E	5322 209 54304
5111 010 04132	4132	5111 199 74977	CPU 6B		750E	5322 209 14592

END OF REPORT

DOCUMENT-NUMBER CD81/250/655

SORT:
* IDENTIFICATION CODE

---

*
*
* !--!
* ! LMO-ADVICE FOR: !
* !--!
* ! !
* ! P 856-X00 !
* ! !
* ! CENTRAL PROCESSOR !
* ! !
* !--!
*
*
* ASSY =ASSY NUMBER FOR SERVICE REPORTING
* ITEM =RELATION TO SERVICE MANUAL
*
* ADVICE:
* O =NUMBER OF PARTS AT COUNTRY LEVEL UP TO 25 MACHINES
* P =NUMBER OF PARTS AT COUNTRY LEVEL UP TO 100 MACHINES
* Q =NUMBER OF PARTS AT BRANCH LEVEL
* S =NUMBER OF PARTS AT TECHNICIAN LEVEL
*
* T =SPECIAL TOOL/MATERIAL
* - =ADVICE = "O"
* SPACES =STOCK CONCERN-SERVICE
*
* WHERE USED:
* A =M1 BOX
* B =M4 (BOX
* C = (PCB REGULATOR +5V/16V
* D = (PCB R.S.T
* E = (POWER SUPPLY 1
* F =CPU CP6B
* G =FULL CONTROL PANEL
* H =
* I =
* J =
*
* L =R MEANS REPAIRABLE ITEM
*
* V =PRICE CODE
*
* U =OLD/NEW
*
*
*
*
* CD81/250/655
END OF REPORT

DOCUMENT-NUMBER CD81/250/655

IDENTIFICATION CODE NUMBER	SERVICE CODE NUMBER	DESCRIPTION	ASSY	ITEM	- ADVICE - O P Q S	WHERE USED A B C D E F G H I J	L V U
2011 005 00329	5322 124 14122	CAP.3,3UF 10V CTS13				- - 1 3 - - - - - -	182D
2011 005 00388	5322 124 14053	CAP.33UF 10V CTS13				- - 3 3 - - - - - -	310D
2011 005 00415	5322 124 14133	CAP.15UF 20V CTS13				- - 5 - - - - - - -	210D
2011 301 40553	5322 124 20164	CAP.10UF 100V 20%				- - - - 2 - - - - -	775D
2011 301 52204	4822 121 40278	CAP.0,022UF 250V 10%				- - - 1 3 - - - - -	
2011 301 55852	4822 121 40023	CAP.47000PF 400V 20%				- - - 1 - - - - - -	
2011 301 66403	5322 121 44033	CAP.0,1UF 630V 20%				- - - 1 - - - - - -	138D
2012 210 01014	5322 218 84085	FILTER AC				1 - - - - - - - - -	653E
2012 500 20003	5322 218 74223	MAINS FILTER 250V				- 1 - - - - - - - -	138E
2022 552 00602	5322 122 34108	CAP.0,1UF 50V				- - - - - 2 - - - -	.
2122 011 00017	5322 103 10047	POTENTIOMETER 100E				2 - - - - - - - - -	431E
2122 011 00019	5322 103 10023	POTENTIOMETER 1K0				2 4 2 2 - - - - - -	375D
2122 011 00022	5322 103 10075	POT.METER P203 2600				- - 1 - - - - - - -	775D
2122 011 00024	5322 103 10049	RES VARIABLE 5K0 3/4W				- - 1 1 - - - - - -	561D
2122 256 00047	5322 113 34007	RES. RH10 0E1 3				- - - - 1 - - - - -	806D
2122 256 00055	5322 113 34032	RES.30E 25W 3%				- - - - 1 - - - - -	617D
2222 015 14101	4822 124 20462	CAP.100UF 10V FIRCO				- - - 2 - - - - - -	
2222 015 14229	4822 124 20677	CAP.22UF 10V				- - - 1 - - - - - -	
2222 015 16109	4822 124 20697	CAP.10UF 25V 50%				- - - - - 16 - - - -	.
2222 015 16229	4822 124 20698	CAP.22UF 25V FITCO				- - - 5 - - - - - -	
2222 015 18109	4822 124 20728	CAP.10UF 63V FITCO				- - 2 - - 2 - - - -	
2222 017 16221	4822 124 20526	CAP.220UF 25V FITCO				- - 1 - - - - - - -	
2222 071 17103	5322 124 70235	CAP.10000UF 40V				- - - - 2 - - - - -	889D
2222 106 17333	5322 124 74047	CAP.33000UF 40V				- - - - 2 - - - - -	347E
2222 108 14152	5322 124 24156	CAP.1500UF 10V				- - - 1 - - - - - -	354D
2222 108 16681	5322 124 24165	CAP.680UF 25V				- - - 1 - - - - - -	110D
2222 344 30112	5322 121 40308	CAP.0,022UF 250V MPR				- - 2 - - - - - - -	166C
2222 344 90002	5322 121 44328	CAP.0,1UF 100V 10%				- - 4 5 - - - - - -	
2222 424 41302	5322 121 54141	CAP.1,3NF 63V 1%				- - - - - 2 - - - -	.
2222 424 42002	4822 121 50472	CAP.2NF 63V 1%				- - - - - 1 - - - -	.
2222 425 41002	4822 121 50566	CAP.1NF 125V 1%				- - - - - 1 - - - -	.
2222 426 43901	5322 121 54128	CAP.390PF 250V 1%				- - - - - 2 - - - -	.
2222 426 44301	5322 121 54129	CAP.430PF 630V 1%				- - - - - 2 - - - -	.
2222 426 45101	5322 121 54055	CAP.510PF 250V 1%				- - - - - 1 - - - -	.
2222 426 46201	5322 121 54132	CAP.620PF 250V 1%				- - - - - 3 - - - -	.
2222 427 42001	4822 121 50532	CAP.200PF 500V 1%				- - - - - 1 - - - -	.
2222 629 01103	4822 122 30043	CAP.10NF CERPLAT				- - 10 10 - 57 - - - -	
2222 630 01102	4822 122 30027	CAP.1000PF CERPLAT				- - - 2 - - - - - -	
2222 630 01471	4822 122 30034	CAP.470PF 10% CERP				- - 1 - - - - - - -	
2222 630 01561	4822 122 30126	CAP.560PF CERPLAT				- - - 2 - - - - - -	

DOCUMENT-NUMBER CD81/250/655

IDENTIFICATION CODE NUMBER	SERVICE CODE NUMBER	DESCRIPTION	ASSY	ITEM	- ADVICE - O	P	Q	S	- - - WHERE USED - - - A	B	C	D	E	F	G	H	I	J	L	V	U
2222 631 58101	4822 122 31081	CAP.100PF CERPLAT							-	-	1	-	-	2	-	-	-	-			
2222 631 58569	5322 122 34217	CAP.56PF CERPLAT							-	-	-	1	-	-	-	-	-	-		855B	
2322 101 33101	4822 110 63081	RES. 100E 0,25W 5%							-	-	2	12	-	-	-	-	-	-			
2322 101 33102	4822 110 63107	RES. 1K 0,25W 5%							-	-	16	7	-	-	-	-	-	-			
2322 101 33102	4822 110 73107	RES.1K 1/8W 5%							-	-	-	-	-	71	-	-	-	-			.
2322 101 33103	4822 110 63134	RES. 10K 0,25W 5%							-	-	3	2	-	11	-	-	-	-			
2322 101 33108	4822 110 63027	RES. 1E 0,25W 5%							-	-	-	2	-	-	-	-	-	-			
2322 101 33121	4822 110 63083	RES. 120E 0,25W 5%							-	-	-	1	-	-	-	-	-	-			
2322 101 33122	4822 110 63109	RES.1,2K 0,25W 5%							-	-	1	-	-	-	-	-	-	-			
2322 101 33151	4822 110 63085	RES.150E 0,25W 5%							-	-	1	-	-	-	-	-	-	-			
2322 101 33152	4822 110 63112	RES.1,5K 0,25W 5%							-	-	2	-	-	-	-	-	-	-			
2322 101 33201	4822 110 60088	RES.200E 0,25W 5%							-	-	1	1	-	-	-	-	-	-			
2322 101 33202	4822 110 60115	RES. 2K 0,25W 5%							-	-	5	1	-	-	-	-	-	-			
2322 101 33203	4822 110 60142	RES. 20K 0,25W 5%							-	-	-	1	-	-	-	-	-	-			
2322 101 33221	4822 110 63089	RES.220E 1/8W 5%							-	-	-	-	-	10	-	-	-	-			.
2322 101 33242	4822 110 60117	RES. 2,4K 0,25W 5%							-	-	-	2	-	-	-	-	-	-			
2322 101 33271	4822 110 63092	RES. 270E 0,25W 5%							-	-	-	1	-	-	-	-	-	-			
2322 101 33301	4822 110 60093	RES. 300E 0,25W 5%							-	-	-	1	-	-	-	-	-	-			
2322 101 33302	4822 110 60119	RES.3K 0,25W 5%							-	-	1	-	-	-	-	-	-	-			
2322 101 33303	4822 110 60146	RES. 30K 0,25W 5%							-	-	-	2	-	-	-	-	-	-			
2322 101 33331	4822 110 63094	RES. 330E 0,25W 5%							-	-	-	2	-	-	-	-	-	-			
2322 101 33339	4822 110 63067	RES. 33E 0,25W 5%							-	-	-	1	-	-	-	-	-	-			
2322 101 33391	4822 110 63096	RES.390E 0,25W 5%							-	-	2	-	-	-	-	-	-	-			
2322 101 33391	4822 110 73096	RES.390E 1/8W 5%							-	-	-	-	-	10	-	-	-	-			.
2322 101 33471	4822 110 63098	RES. 470E 0,25W 5%							-	-	1	1	-	10	-	-	-	-			
2322 101 33511	4822 110 60099	RES. 510E 0,25W 5%							-	-	1	3	-	-	-	-	-	-			
2322 101 33512	4822 110 60126	RES.5,1K 0,25W 5%							-	-	1	-	-	-	-	-	-	-			
2322 101 33519	4822 110 60073	RES. 51E 0,25W 5%							-	-	-	1	-	-	-	-	-	-			
2322 101 33561	4822 110 63101	RES.560E 1/8W 5%							-	-	-	-	-	1	-	-	-	-			.
2322 101 33621	4822 110 60102	RES.620E 0,25W 5%							-	-	1	-	-	-	-	-	-	-			
2322 101 33681	4822 110 63103	RES. 680E 0,25W 5%							-	-	1	1	-	-	-	-	-	-			
2322 101 33682	4822 110 63129	RES.6,8K 0,25W 5%							-	-	-	1	-	-	-	-	-	-			
2322 101 33683	4822 110 63156	RES. 68K 0,25W 5%							-	-	1	-	-	-	-	-	-	-			
2322 101 33822	4822 110 63132	RES.8,2K 0,25W 5%							-	-	1	-	-	-	-	-	-	-			
2322 151 51002	4822 116 51235	RES.1K 1/8W 1%							-	-	-	-	-	1	-	-	-	-			.
2322 151 52152	5322 116 50767	RES.2K15 1/8W 1%							-	-	-	-	-	2	-	-	-	-			.
2322 151 54649	5322 116 50492	RES.46E4 1/8W 1%							-	-	-	-	-	1	-	-	-	-			.
2322 151 57509	5322 116 54459	RES.75E 0,4W 1%							-	-	-	-	-	2	-	-	-	-			.
2322 210 13391	4822 111 30329	RES.390E 0,125W 5%							-	-	-	1	-	-	-	-	-	-			
2322 211 13272	4822 110 63118	RES.2,7K 0,25W 5%							-	-	-	1	-	-	-	-	-	-			

IDENTIFICATION CODE NUMBER	SERVICE CODE NUMBER	DESCRIPTION	ASSY	ITEM	ADVICE O	P	Q	S	WHERE USED A	B	C	D	E	F	G	H	I	J	L	V	U
2322 211 13821	4822 110 63105	RES.820E 0,25W 5%							-	-	1	-	-	-	-	-	-	-			
2322 212 13101	4822 110 53081	RES. 100K 0,5W 5%							-	-	-	2	-	-	-	-	-	-			
2322 212 13102	4822 110 53107	RES. 1K 0,5W 5%							-	-	-	1	-	-	-	-	-	-			
2322 212 13109	4822 110 53054	RES.10E 0,5W 5%							-	-	-	3	3	-	-	-	-	-			
2322 212 13162	4822 116 51241	RES. 1,6K 0,5W 5%							-	-	-	1	-	-	-	-	-	-			
2322 212 13201	5322 116 54784	RES. 200E 0,5W 5%							-	-	1	1	-	-	-	-	-	-		942B	
2322 212 13209	5322 116 54267	RES. 20E 0,5W 5%							-	-	-	1	-	-	-	-	-	-		102C	
2322 212 13241	5322 116 54374	RES. 240E 0,5W 5%							-	-	-	1	-	-	-	-	-	-		500B	
2322 212 13279	4822 110 53065	RES.27E 0,5W 5%							-	-	-	-	1	-	-	-	-	-			
2322 212 13301	5322 111 44006	RES. 300E 0,5W 5%							-	-	-	2	-	-	-	-	-	-		924B	
2322 212 13302	5322 116 55013	RES. 3K 0,5W 5%							-	-	1	-	-	-	-	-	-	-		960B	
2322 212 13392	4822 110 53123	RES.3,9K 0,5W 5%							-	-	-	-	2	-	-	-	-	-			
2322 212 13511	5322 116 54525	RES. 510E 0,5W 5%							-	-	-	1	-	-	-	-	-	-			
2322 212 13561	4822 110 53101	RES.560E 0,5W 5%							-	-	-	-	1	-	-	-	-	-			
2322 330 21479	4822 112 21072	RES 47E 4W							-	-	1	-	-	-	-	-	-	-			
2322 330 22102	4822 112 21107	RES.1K							-	-	-	-	2	-	-	-	-	-			
2322 330 22152	4822 112 21112	RES 1K5 5%							-	-	3	-	-	-	-	-	-	-			
2322 330 22561	4822 112 21101	RES.560 WR0617E							-	-	-	3	-	-	-	-	-	-			
2322 330 32339	4822 112 41067	RES. 33E WR0825E 5%							-	-	3	-	-	-	-	-	-	-			
2322 642 11223	5322 116 34347	RES.NTC 22K 1/2W 5%							-	-	-	-	-	1	-	-	-	-			
2411 011 07257	5322 268 14116	PIN QW786							8174	32	15	-	-	2	-	-	-			431C	
2411 024 13001	5322 268 94029	JUMPER DCW06							4	-	-	-	-	-	-	-	-	-		292C	
2411 029 11027	5322 267 74036	CONNECTOR HE901 50Z							1	-	-	-	-	-	-	-	-	-		166E	
2411 029 11041	5322 267 74078	CONNECTOR HE901 E384							-	-	-	-	-	-	1	-	-	-		194E	
2411 029 11202	5322 267 74056	CONNECTOR E74Y HE901							2	2	-	-	-	-	-	-	-	-		347E	
2411 029 11203	5322 267 74057	CONNECTOR HE901 86W							4	10	-	-	-	-	-	-	-	-		375E	
2411 086 05003	5322 253 40066	FUSE D8/10							-	-	-	-	1	-	-	-	-	-		838C	
2411 086 05063	5322 253 54023	FUSE 3,15A							1	-	-	-	-	-	-	-	-	-		270D	
2411 086 05064	5322 253 54022	FUSE 4A							-	1	-	-	-	-	-	-	-	-		275D	
2411 086 05106	4822 253 20024	FUSE 2,5A							2	-	-	-	-	-	-	-	-	-			
2411 086 05113	5322 253 20002	FUSE D1/2							-	-	-	-	1	-	-	-	-	-		665C	
2411 086 05114	4822 253 20025	FUSE 3,15A							-	-	-	-	2	-	-	-	-	-			
2411 086 05137	4822 253 20006	FUSE 0,1A							1	-	-	1	-	-	-	-	-	-			
2411 086 05162	4822 253 30025	FUSE 2A							1	-	-	-	-	-	-	-	-	-			
2411 086 05245	5322 253 54027	FUSE A13/20							-	-	-	-	1	-	-	-	-	-		222D	
2411 087 02058	5322 256 34072	FUSE HOLDER 231347							4	-	-	1	-	-	-	-	-	-		245D	
2411 087 02061	5322 256 34043	FUSE HOLDER							2	-	-	-	3	-	-	-	-	-		198E	
2411 087 03056	5322 256 34044	FUSE HOLDER							1	1	-	-	-	-	-	-	-	-		942D	
2411 087 03059	5322 256 34045	FUSE HOLDER							-	-	-	-	2	-	-	-	-	-		391D	
2411 120 04247	5322 273 84027	SWITCH ON-OFF KEYED							1	1	-	-	-	-	-	-	-	-		500E	

DOCUMENT-NUMBER CD81/250/655

IDENTIFICATION CODE NUMBER	SERVICE CODE NUMBER	DESCRIPTION	ASSY	ITEM	- ADVICE - O	P	Q	S	- - - WHERE USED - - - A	B	C	D	E	F	G	H	I	J	L	V	U
2411 124 14003	5322 276 14226	PUSH BUTTON SWITCH							-	-	-	-	-	-	10	-	-	-		108E	
2411 470 01021	5322 256 34046	LAMP HOLDER							-	-	-	-	-	-	18	-	-	-		463C	
2411 535 01471	5322 242 74295	CRYSTAL 22,22MHZ							-	-	-	-	-	1	-	-	-	-		292E	
2422 015 02151	5322 268 14131	BLIND PIN 31878							-	4	-	-	-	-	-	-	-	-		455C	
2422 015 02724	5322 268 24064	FASTON RECEPTACLE							-	3	-	-	-	-	-	-	-	-		226C	
2422 015 02905	5322 266 24001	SLIDE CONTACT							2	8	-	-	-	-	-	-	-	-		198C	
2422 034 10983	5322 268 44125	CONNECTOR 03.09.2031							-	1	-	-	-	-	-	-	-	-		500C	
2422 034 10986	5322 268 24098	LAMP HOLDER							-	4	-	-	2	-	-	-	-	-		110D	
2422 034 10987	5322 268 14121	PIN 1190							-	6	-	-	-	-	-	-	-	-		129D	
2422 034 10988	5322 268 14122	PIN 1380							-	4	-	-	-	-	-	-	-	-		174C	
2422 034 11067	5322 268 24099	LAMP HOLDER							2	2	-	-	1	-	-	-	-	-		129D	
2422 034 11184	5322 267 74025	CONNECTOR BERG 26P							1	-	-	-	-	-	-	-	-	-		924D	
2422 034 11346	5322 267 74075	CONN.65051-024							-	-	-	-	1	-	-	-	-	-		123E	
2422 034 11347	5322 267 74076	CONN.65051-029							-	-	-	-	1	-	-	-	-	-		104E	
2422 120 00073	5322 271 34128	MICROSWITCH V3 9019M							1	1	-	-	-	-	-	-	-	-		375D	
2422 125 01196	5322 277 14158	SWITCH 7101 LYCG							-	-	-	-	-	-	20	-	-	-		605D	
2422 132 01893	5322 280 44026	RELAY MRMD 15005							-	1	-	1	-	-	-	-	-	-		255E	
2422 132 01894	5322 280 44027	RELAY MRMD 15006							1	-	-	1	-	-	-	-	-	-		186E	
2712 171 00003	5322 218 84084	FILTER AC							1	-	-	-	-	-	-	-	-	-		790E	
5111 000 00011	5322 209 86309	IC,7400							-	-	-	-	-	13	-	-	-	-		889C	
5111 000 00031	5322 209 80234	IC SN7402N-00							-	-	-	1	-	11	-	-	-	-		240D	
5111 000 00041	5322 209 85828	IC SN7403N							-	-	-	-	-	6	-	-	-	-		104D	
5111 000 00131	5322 209 80138	IC 700-7430 TI							-	-	-	-	-	3	-	-	-	-		550C	
5111 000 00141	5322 209 84979	IC 9314DC							-	-	-	-	-	1	-	-	-	-		463D	
5111 000 00181	5322 209 84245	IC N7453N							-	-	-	-	-	1	-	-	-	-		980C	
5111 000 00221	5322 209 84165	IC N7474N							-	-	-	-	-	15	-	-	-	-		855C	
5111 000 00251	5322 209 84201	IC N7486N							-	-	-	-	-	2	-	-	-	-		162D	
5111 000 00291	5322 209 84017	IC N74121N							-	-	-	-	-	1	-	-	-	-		906C	
5111 000 00331	5322 209 84547	IC SN74181N							-	-	-	-	-	4	-	-	-	-		112E	
5111 000 00341	5322 209 86505	IC,74182							-	-	-	-	-	2	-	-	-	-		.	
5111 000 00481	5322 209 84167	IC SN74S00N-00							-	-	-	-	-	4	-	-	-	-		423D	
5111 000 00491	5322 209 84475	IC N74S04A							-	-	-	-	-	8	-	-	-	-		190D	
5111 000 00501	5322 209 85086	IC 9301DC							-	-	-	-	-	1	-	-	-	-		316D	
5111 000 00511	5322 209 85095	IC 9309DC							-	-	-	-	-	14	-	-	-	-		942D	
5111 000 00571	5322 209 84671	IC FJB9602							2	-	-	2	-	-	1	-	-	-		275D	
5111 000 00601	5322 209 84237	IC SN74S112N							-	-	-	-	-	1	-	-	-	-		255D	
5111 000 00721	5322 209 84348	IC N7425N							-	-	-	-	-	3	-	-	-	-		855C	
5111 000 00731	5322 209 84398	IC SN7427N-00							-	-	-	-	-	6	-	-	-	-		641C	
5111 000 00771	5322 209 86318	IC,74174							-	-	-	-	-	2	-	-	-	-		206D	
5111 000 00781	5322 209 80059	IC N7475N							-	-	-	-	-	11	-	-	-	-		186D	

DOCUMENT-NUMBER CD81/250/655

IDENTIFICATION CODE NUMBER	SERVICE CODE NUMBER	DESCRIPTION	ASSY	ITEM	- ADVICE - O P Q S	WHERE USED A B C D E F G H I J	L V U
5111 000 00791	5322 209 84183	IC SN74S74N-00				- - - - - 4 - - - -	170D
5111 000 00801	5322 209 85604	IC N74LS11A				- - - - - 1 - - - -	691C
5111 000 00831	5322 209 84363	IC N74161N				- - - - - 5 - - - -	162D
5111 000 00851	5322 209 84728	IC SN74194N				- - - - - 5 - - - -	520D
5111 000 00871	5322 209 84548	IC 9318				- - - - - 1 - - - -	190D
5111 000 00901	5322 209 84296	IC N74157N				- - - - - 3 - - - -	126D
5111 000 00921	5322 209 84954	IC SN74S10N				- - - - - 5 - - - -	594D
5111 000 00941	5322 209 54058	ROM 3101A				- - - - - 4 - - - -	678E
5111 000 01751	5322 361 14075	FAN 115V (114MM)				1 1 - - - - - - - -	806E
5111 000 01781	5322 209 14251	IC COM2502				- - - - - 1 - - - -	255E
5111 000 01791	5322 209 85195	IC SN74S20N				- - - - - 1 - - - -	240D
5111 000 01821	5322 209 85451	IC N74S175B				- - - - - 2 - - - -	144D
5111 000 01831	5322 209 85194	IC SN74S30N				- - - - - 1 - - - -	114D
5111 000 01871	5322 209 84307	IC MC1488L				- - - - - 1 - - - -	530D
5111 000 01881	5322 209 85619	IC 1489A				- - - - - 1 - - - -	717D
5111 000 02081	5322 209 85708	IC N7428A				- - - - - 2 - - - -	980C
5111 000 02091	5322 209 84533	IC N7485N				- - - - - 2 - - - -	153D
5111 000 02101	5322 209 84293	IC N74151N				- - - - - 12 - - - -	126D
5111 000 02111	5322 209 85459	IC N74158B				- - - - - 1 - - - -	126D
5111 000 02121	5322 209 84968	IC SN74298N				- - - - - 8 - - - -	104E
5111 000 02131	5322 209 85672	IC N74S138B				- - - - - 4 - - - -	447D
5111 000 02151	5322 209 85683	IC N74S174B				- - - - - 2 - - - -	214D
5111 000 02171	5322 209 85711	IC N8234B				- - - - - 9 - - - -	129D
5111 000 02231	5322 209 84724	IC SN74S64N				- - - - - 1 - - - -	150D
5111 000 02341	5322 130 44715	IC,7812				- - - - - 1 - - - -	942D
5111 000 02381	5322 209 86359	REGULATOR 7815				- - - - 1 - - - - -	144E
5111 000 02391	5322 130 44716	IC,7912				- - - - - 1 - - - -	118E
5111 000 02411	5322 209 85426	IC N74LS13A				- - - 1 - - - - - -	120D
5111 000 02531	5322 209 85453	IC N74S151B				- - - - - 1 - - - -	141D
5111 000 05591	5322 209 85097	IC SN74S140N				- - - - - 1 - - - -	.
5111 000 05621	5322 130 44517	TRANS.2N3725				4 - - 4 - - - - - -	.
5111 010 00400	5322 321 14059	MAINS LEAD				1 1 - - - - - - - -	265E
5111 010 00613	5322 209 85624	IC 00613				- - - - - 7 3 - - -	605D
5111 010 01701	5322 209 85083	RESISTOR 220/3900HM				- - - - - 5 - - - -	838D
5111 010 01712	5322 158 34082	COIL SLF 1712				- - - - 1 - - - - -	463E
5111 010 01742	5322 146 24139	TRANSFORMER TRM2				1 - - - - - - - - -	310G
5111 010 01801	5322 209 85084	IC 1801 (SELECT)				1 - - 1 - 13 4 - - -	132D
5111 010 01891	5322 209 85856	IC PLA1891				- - - - - 1 - - - -	730E
5111 010 02091	5322 142 74012	COIL SLF 2091				- - - - 1 - - - - -	280E

DOCUMENT-NUMBER CD81/250/655

IDENTIFICATION CODE NUMBER	SERVICE CODE NUMBER	DESCRIPTION	ASSY	ITEM	- ADVICE - O P Q S	WHERE USED A	B	C	D	E	F	G	H	I	J	L V U
5111 010 02101	5322 142 74013	COIL SLF 2101				-	-	-	-	1	-	-	-	-	-	126G
5111 010 02121	5322 148 84037	TRANSFORMER TR1 M4				-	-	1	-	-	-	-	-	-	-	407E
5111 010 02131	5322 146 24136	TRANSFORMER TR2M4				-	1	-	-	-	-	-	-	-	-	704G
5111 010 02543	5322 156 44018	COIL SLF 2543				-	-	-	-	1	-	-	-	-	-	490E
5111 010 04132	5322 209 14592	IC IPL4132				-	-	-	-	-	1	-	-	-	-	
5111 100 18262	5322 492 34487	SPRING LEFT				-	-	-	-	-	1	-	-	-	-	691C
5111 100 18272	5322 492 34488	SPRING RIGHT				-	-	-	-	-	1	-	-	-	-	704C
5111 100 18292	5322 405 46089	EXTRACTOR				-	-	-	-	-	2	-	-	-	-	439C
5111 100 18480	5322 414 34172	PUSH BUTTON				-	-	-	-	-	-	10	-	-	-	617C
5111 100 18490	5322 381 14254	LENS (GREEN)				-	-	-	-	-	-	8	-	-	-	235C
5111 100 18530	5322 381 14255	LENS (ORANGE)				-	-	-	-	-	-	8	-	-	-	235C
5111 100 19070	5322 381 14256	LENS (BLEU)				-	-	-	-	-	-	1	-	-	-	147D
5111 100 19080	5322 381 14257	LENS (RED)				-	-	-	-	-	-	1	-	-	-	147D
5111 100 22190	5322 462 34168	PCB GUIDE				-	1	-	-	-	-	-	-	-	-	106D
5111 199 63130	5322 216 25028	PCB CPU 6B				-	-	-	-	-	1	-	-	-	-	.
5111 199 75360	5322 218 84083	POWER SUPPLY 1				-	1	-	-	1	-	-	-	-	-	156H
5111 199 75410	5322 216 24783	PCB -5V/SAFETY				-	1	-	1	-	-	-	-	-	-	906G
5111 199 75420	5322 216 24784	PCB REGULATOR +5/16V				-	1	1	-	-	-	-	-	-	-	530G
5111 199 79760	5322 218 84087	POWER BLOC ASSY				1	-	-	-	-	-	-	-	-	-	129H
5111 199 80040	5322 216 24812	PCB REG.SEQ P.O.				1	-	-	-	-	-	-	-	-	-	665G
5111 199 81450	5322 216 25294	FULL CONTROL PANEL				-	-	-	-	-	-	1	-	-	-	665G
5111 199 82070	5322 216 24965	PCBA PUP				-	-	-	-	-	-	1	-	-	-	653G
5122 000 00801	5322 116 55549	RES.100E 1/8W 1%				-	-	-	-	-	5	-	-	-	-	.
5122 000 00811	5322 116 54474	RES.110E 1/8W 1%				-	-	-	-	-	5	-	-	-	-	.
5122 000 00841	5322 116 50766	RES.147E 1/8W 1%				-	-	-	-	-	2	-	-	-	-	.
5122 000 01061	5322 116 50099	RED.1,21K 0,125W 1%				-	-	1	-	-	-	-	-	-	-	806C
5122 000 01161	5322 116 50579	RES.3K16 1/8W 5%				-	-	-	-	-	1	-	-	-	-	.
5122 000 01281	5322 116 50463	RES.10K 0,125W 1%				-	-	1	-	-	-	-	-	-	-	594C
5122 000 02201	5322 116 54145	RES.3,83K 0,5W 1%				-	-	4	-	-	-	-	-	-	-	480C
5122 000 04241	5322 116 54347	RES.46,4E 0,25W 1%				-	-	-	2	-	-	-	-	-	-	102C
5122 000 04341	5322 116 54256	RES. 121E 0,25W 1%				-	-	-	1	-	-	-	-	-	-	629B
5122 000 04401	5322 116 54181	RES.215E 0,25W 1%				-	-	1	-	-	-	-	-	-	-	116D
5122 000 04561	5322 116 54207	RES 1K 0,025W 1%				-	-	4	-	-	-	-	-	-	-	144C
5122 000 04601	5322 116 54187	RES.1,47K 0,25W 1%				-	-	1	-	-	-	-	-	-	-	116D
5122 000 04711	5322 116 55495	RES.4,22K 0,25W 1%				-	-	-	2	-	-	-	-	-	-	135D
5122 000 04731	5322 116 54792	RES.5,11K 0,25W 1%				-	-	1	1	-	-	-	-	-	-	116D
5122 000 04801	5322 116 54327	RES. 10K 0,25W 1%				-	-	1	-	-	-	-	-	-	-	500B
5122 000 04871	5322 116 55303	RES.19,6K 0,25W 1%				-	-	-	1	-	-	-	-	-	-	500B
5122 000 04940	5322 116 55369	RES.38.3K 0,25W 1%				-	-	-	1	-	-	-	-	-	-	439B
9237 245 10181	4822 134 40302	LAMP 6V 30MA				-	-	-	-	-	-	18	-	-	-	

DOCUMENT-NUMBER CD81/250/655

IDENTIFICATION CODE NUMBER	SERVICE CODE NUMBER	DESCRIPTION	ASSY	ITEM	- ADVICE - O	P	Q	S	WHERE USED A	B	C	D	E	F	G	H	I	J	L	V	U
9330 101 30112	5322 130 30604	DIODE BZY93 C9V1							-	-	-	-	1	-	-	-	-	-		240D	
9330 150 31112	5322 130 30554	DIODE BYX42/300							2	-	-	-	-	-	-	-	-	-		202D	
9330 150 51112	5322 130 30597	DIODE BYX42/300R							2	-	-	-	-	-	-	-	-	-		202D	
9330 219 20112	5322 130 40417	TRANSISTOR BSX20							6	-	8	2	-	1	-	-	-	-		790C	
9330 226 40112	5322 130 40021	TRANSISTOR 2N2905							4	-	3	1	-	-	-	-	-	-		906C	
-																					
9330 226 50112	4822 130 40132	TRANSISTOR 2N3055							-	-	1	-	-	-	-	-	-	-			
9330 282 80112	5322 130 40496	TRANSISTOR 2N2219							-	2	7	2	-	-	-	-	-	-		872C	
9330 283 50112	5322 130 44019	TRANSISTOR BSX60							4	-	-	4	-	-	-	-	-	-		190D	
9330 376 80112	5322 130 30392	Z-DIODE BZY88/C3U3							1	-	-	-	-	-	-	-	-	-		455C	
9330 459 20112	5322 209 84531	IC N7420N							-	-	-	-	-	3	1	-	-	-		226D	
-																					
9330 500 71112	5322 209 84528	IC N7400N							-	-	-	-	-	-	1	-	-	-		550C	
9330 618 00112	5322 130 44502	TRANSISTOR 2N2906							3	-	-	3	-	-	-	-	-	-		760C	
9330 873 30112	4822 130 30414	DIODE BY164							1	-	-	-	-	-	-	-	-	-			
9330 889 20112	5322 130 34485	DIODE BYX48/300							2	-	-	-	-	-	-	-	-	-		240D	
9330 948 90112	5322 130 24005	THYRISTOR 2N1595							1	-	-	-	-	-	-	-	-	-		170E	
-																					
9330 961 90112	5322 130 34001	DIODE 1N3880R							1	-	-	-	-	-	-	-	-	-		286D	
9331 087 10112	5322 130 24072	THYRISTOR 2N2323							1	-	1	1	-	-	-	-	-	-		455D	
9331 119 10112	5322 209 85466	IC N7410F							-	-	-	-	-	4	1	-	-	-		162D	
9331 177 10112	4822 130 34174	ZENER DIODE BZX79							2	-	1	2	-	-	-	-	-	-			
9331 177 30112	4822 130 34173	ZENER DIODE BZX79							2	-	1	2	-	-	-	-	-	-			
-																					
9331 177 60112	4822 130 30861	ZENER DIODE ZPD 7,5							1	-	-	-	-	-	-	-	-	-			
9331 177 90112	4822 130 34297	Z-DIODE BZX79/C10							1	4	1	-	-	-	-	-	-	-			
9331 178 10112	4822 130 34197	DIODE BZX79 C12							-	-	4	-	-	-	-	-	-	-			
9331 178 40112	4822 130 34268	DIODE BZX79 C16							-	-	1	-	-	-	-	-	-	-			
9331 178 60112	4822 130 34499	DIODE BZX79C20							1	-	-	1	-	-	-	-	-	-			
-																					
9331 186 40112	5322 130 34714	DIODE 1N3900R							1	-	-	-	-	-	-	-	-	-		665D	
9331 190 60112	5322 130 34323	DIODE 1N4005							1	-	-	1	-	-	-	-	-	-		347C	
9331 321 20112	4822 130 34049	ZENER DIODE BZX75C2V1							1	-	-	1	-	-	-	-	-	-			
9331 321 40112	4822 130 30765	Z-DIODE BZX75/C3V6							-	-	4	-	-	-	-	-	-	-			
9331 398 50112	5322 209 80148	IC N7404N							-	-	-	-	-	-	1	-	-	-			
-																					
9331 398 50112	5322 209 86326	IC SN7404							1	-	-	-	-	9	-	-	-	-		906C	
9331 402 00112	4822 130 40857	TRANSISTOR 2N4919							1	-	-	-	-	-	-	-	-	-			
9331 484 20112	5322 130 34486	DIODE 1N3910R							-	-	-	-	1	-	-	-	-	-		872D	
9331 513 40112	5322 130 34304	DIODE BYZ49 300							-	-	1	-	-	-	-	-	-	-		114D	
9331 595 70112	5322 209 80151	IC N7408N							1	-	-	-	-	7	-	-	-	-		123D	
-																					
9331 629 30112	5322 209 84035	IC N7416N							-	-	-	-	-	-	3	-	-	-		775C	
9331 648 10112	5322 209 84113	IC UA748HC							-	-	1	-	-	-	-	-	-	-		447D	
9331 677 60112	5322 130 24078	THYRISTOR BTW47-600R							1	-	-	-	-	-	-	-	-	-		230E	
9331 678 80112	5322 130 24054	THYRISTOR BTW92/600							-	-	-	2	-	-	-	-	-	-		150E	
9331 713 50112	5322 209 84051	IC UA723DC							-	-	3	2	-	-	-	-	-	-			
-																					

DOCUMENT-NUMBER CD81/250/655

IDENTIFICATION CODE NUMBER	SERVICE CODE NUMBER	DESCRIPTION	ASSY	ITEM	- ADVICE - O	P	Q	S	WHERE USED - A	B	C	D	E	F	G	H	I	J	L	V	U
9331 713 50112	5322 209 84899	IC LM723CH							2	-	-	-	-	-	-	-	-	-		206D	
9331 720 00112	5322 209 84826	IC UGJ7805393							1	-	-	-	-	-	-	-	-	-		375D	
9331 935 30112	5322 209 84341	IC N74132N							2	-	-	2	-	1	-	-	-	-		126D	
9331 950 80112	5322 209 84513	IC N7432N							-	-	-	-	-	1	2	-	-	-		691C	
9332 208 70112	4822 130 24035	THYR BT100A 300R							1	-	-	-	-	-	-	-	-	-			
-																					
9332 214 50112	5322 130 34663	DIODE MR501							4	-	-	-	-	-	-	-	-	-		156D	
9332 243 90112	5322 209 85824	IC SE555N							-	-	4	-	-	-	-	-	-	-		455D	
9332 281 60112	5322 130 44573	THYRISTOR BTW38-600R							1	-	-	-	-	-	-	-	-	-		108E	
9332 306 00112	5322 130 44553	TRANSISTOR BDX77							-	2	-	2	-	-	-	-	-	-		286D	
9332 306 10112	5322 130 44278	TRANSISTOR BDX78							1	1	1	-	-	-	-	-	-	-		310D	
-																					
9332 361 30112	5322 209 84868	IC N74279N							-	-	-	-	-	-	2	-	-	-		129D	
9332 423 60112	5322 130 34712	DIODE BZV16C20							1	-	-	-	-	-	-	-	-	-		368D	
9332 423 70112	5322 130 34713	DIODE BZV16C15							1	-	-	-	-	-	-	-	-	-		316D	
9332 443 20112	5322 130 44521	TRANSISTOR MJ4502							1	-	-	-	-	-	-	-	-	-		354E	
9332 444 90112	5322 130 34707	DIODE MR820							-	-	-	1	-	-	-	-	-	-		889D	
-																					
9332 461 80112	5322 130 34491	TRIAC TXAL 608M							1	-	-	-	-	-	-	-	-	-		206E	
9332 606 70112	5322 130 44522	TRANS. 2N5685							1	-	-	-	4	-	-	-	-	-		375E	
9332 737 80112	5322 130 34487	DIODE RPR 1040R							-	-	-	-	2	-	-	-	-	-		114E	
9332 854 10112	5322 209 85815	IC SN74S169J							-	-	-	-	-	8	-	-	-	-		166E	
9333 281 40112	5322 130 24073	TRIAC TXAL 3815M							-	-	-	1	-	-	-	-	-	-		226E	
-																					
9333 341 80112	5322 130 34605	DIODE BAX12A							5	-	2	6	-	2	-	-	-	-		190C	
9333 851 20112	5322 130 34708	DIODE BY214-50							1	-	-	1	-	-	-	-	-	-		354D	
9333 987 80112	5322 130 34695	DIODE RP 1040R							-	-	-	-	4	-	-	-	-	-		822D	
9334 414 20112	5322 130 34756	DIODE BYW21							-	-	-	-	1	-	-	-	-	-		202E	
9390 000 10112	5322 255 44251	TRANS,MOUNTING							3	4	-	-	-	-	-	-	-	-		123D	
-																					
9390 004 90112	5322 255 40059	DISTANCE DISC TO 5							10	-	-	-	-	-	-	-	-	-		665B	
9390 005 00112	5322 255 40058	TRANSISTOR TO18							5	-	-	-	-	-	-	-	-	-		678B	
9390 091 70112	5322 255 44054	DIODE MOUNTING							4	1	-	-	-	-	-	-	-	-		760C	

END OF REPORT

DOCUMENT-NUMBER CD81/250/656

SORT:

* SERVICE CODE

---

*

*

* |---|

* | LMO-ADVICE FOR: |

* |---|

* | |

* | P 857-X00 |

* | |

* | CENTRAL PROCESSOR |

* | |

* |---|

*

*

* ASSY =ASSY NUMBER FOR SERVICE REPORTING

* ITEM =RELATION TO SERVICE MANUAL

*

* ADVICE:

* O =NUMBER OF PARTS AT COUNTRY LEVEL UP TO 25 MACHINES

* P =NUMBER OF PARTS AT COUNTRY LEVEL UP TO 100 MACHINES

* Q =NUMBER OF PARTS AT BRANCH LEVEL

* S =NUMBER OF PARTS AT TECHNICIAN LEVEL

*

* T =SPECIAL TOOL/MATERIAL

* - =ADVICE = "O"

* SPACES =STOCK CONCERN-SERVICE

*

* WHERE USED:

* A =M4M (BOX

* B = ((PCB REGULATOR +5V/16V

* C = ((PCB R.S.T

* D = ((POWER SUPPLY 1

* E =M5M (BOX

* F = (POWER SUPPLY 2

* G =CPU CP7B

* H =MEMORY MANAGEMENT UNIT

* I =EXTENDED CONTROL PANEL

* J =

*

* L =R MEANS REPAIRABLE ITEM

*

* V =PRICE CODE

*

* U =OLD/NEW

*

*

*

*

END OF REPORT

DOCUMENT-NUMBER CD81/250/656

SERVICE CODE NUMBER	IDENTIFICATION CODE NUMBER	DESCRIPTION	ASSY	ITEM	ADVICE O	P	Q	S	WHERE USED A	B	C	D	E	F	G	H	I	J	L	V	U
4822 110 53054	2322 212 13109	RES.10E 0,5W 5%			1	3	-	-	-	-	3	3	-	3	-	-	-	-			
4822 110 53065	2322 212 13279	RES.27E 0,5W 5%			1	3	-	-	-	-	-	1	-	1	-	-	-	-			
4822 110 53081	2322 212 13101	RES. 100K 0,5W 5%			1	3	-	-	-	-	2	-	-	-	-	-	-	-			
4822 110 53101	2322 212 13561	RES.560E 0,5W 5%			1	3	-	-	-	-	-	1	-	1	-	-	-	-			
4822 110 53107	2322 212 13102	RES. 1K 0,5W 5%			1	3	-	-	-	-	1	-	-	-	-	-	-	-			
4822 110 53123	2322 212 13392	RES.3,9K 0,5W 5%			1	3	-	-	-	-	-	2	-	2	-	-	-	-			
4822 110 60073	2322 101 33519	RES. 51E 0,25W 5%			1	3	-	-	-	-	1	-	-	-	-	-	-	-			
4822 110 60088	2322 101 33201	RES.200E 0,25W 5%			1	3	-	-	-	1	1	-	-	-	-	-	-	-			
4822 110 60093	2322 101 33301	RES. 300E 0,25W 5%			1	3	-	-	-	-	1	-	-	-	-	-	-	-			
4822 110 60099	2322 101 33511	RES. 510E 0,25W 5%			1	3	-	-	-	1	3	-	-	-	-	-	-	-			
4822 110 60102	2322 101 33621	RES.620E 0,25W 5%			1	3	-	-	-	1	-	-	-	-	-	-	-	-			
4822 110 60115	2322 101 33202	RES. 2K 0,25W 5%			1	3	-	-	-	5	1	-	-	-	-	-	-	-			
4822 110 60117	2322 101 33242	RES. 2,4K 0,25W 5%			1	3	-	-	-	-	2	-	-	-	-	-	-	-			
4822 110 60119	2322 101 33302	RES.3K 0,25W 5%			1	3	-	-	-	1	-	-	-	-	-	-	-	-			
4822 110 60126	2322 101 33512	RES.5,1K 0,25W 5%			1	3	-	-	-	1	-	-	-	-	-	-	-	-			
4822 110 60142	2322 101 33203	RES. 20K 0,25W 5%			1	3	-	-	-	-	1	-	-	-	-	-	-	-			
4822 110 60146	2322 101 33303	RES. 30K 0,25W 5%			1	3	-	-	-	-	2	-	-	-	-	-	-	-			
4822 110 63027	2322 101 33108	RES. 1E 0,25W 5%			1	3	-	-	-	-	2	-	-	-	-	-	-	-			
4822 110 63067	2322 101 33339	RES. 33E 0,25W 5%			1	3	-	-	-	-	1	-	-	-	-	-	-	-			
4822 110 63081	2322 101 33101	RES. 100E 0,25W 5%			1	3	-	-	-	2	12	-	-	-	-	-	-	-			
4822 110 63083	2322 101 33121	RES. 120E 0,25W 5%			1	3	-	-	-	-	1	-	-	-	-	-	-	-			
4822 110 63085	2322 101 33151	RES.150E 0,25W 5%			1	3	-	-	-	1	-	-	-	-	-	-	-	-			
4822 110 63089	2322 101 33221	RES.220E 1/8W 5%			1	3	-	-	-	-	-	-	-	-	10	-	-	-			
4822 110 63092	2322 101 33271	RES. 270E 0,25W 5%			1	3	-	-	-	-	1	-	-	-	-	-	-	-			
4822 110 63094	2322 101 33331	RES. 330E 0,25W 5%			1	3	-	-	-	-	2	-	-	-	-	-	-	-			
4822 110 63096	2322 101 33391	RES.390E 0,25W 5%			1	3	-	-	-	2	-	-	-	-	-	-	-	-			
4822 110 63098	2322 101 33471	RES. 470E 0,25W 5%			1	3	-	-	-	1	1	-	-	-	10	-	-	-			
4822 110 63101	2322 101 33561	RES.560E 1/8W 5%			1	3	-	-	-	-	-	-	-	-	1	-	-	-			
4822 110 63103	2322 101 33681	RES. 680E 0,25W 5%			1	3	-	-	-	1	1	-	-	-	-	-	-	-			
4822 110 63105	2322 211 13821	RES.820E 0,25W 5%			1	3	-	-	-	1	-	-	-	-	-	-	-	-			
4822 110 63107	2322 101 33102	RES. 1K 0,25W 5%			1	3	-	-	-	16	7	-	-	-	-	-	-	-			
4822 110 63109	2322 101 33122	RES.1,2K 0,25W 5%			1	3	-	-	-	1	-	-	-	-	-	-	-	-			
4822 110 63112	2322 101 33152	RES.1,5K 0,25W 5%			1	3	-	-	-	2	-	-	-	-	-	-	-	-			
4822 110 63118	2322 211 13272	RES.2,7K 0,25W 5%			1	3	-	-	-	-	1	-	-	-	-	-	-	-			
4822 110 63129	2322 101 33682	RES.6,8K 0,25W 5%			1	3	-	-	-	-	1	-	-	-	-	-	-	-			
4822 110 63132	2322 101 33822	RES.8,2K 0,25W 5%			1	3	-	-	-	1	-	-	-	-	-	-	-	-			
4822 110 63134	2322 101 33103	RES. 10K 0,25W 5%			1	3	-	-	-	3	2	-	-	-	11	-	-	-			
4822 110 63156	2322 101 33683	RES. 68K 0,25W 5%			1	3	-	-	-	1	-	-	-	-	-	-	-	-			
4822 110 73096	2322 101 33391	RES.390E 1/8W 5%			1	3	-	-	-	-	-	-	-	-	10	-	-	-			
4822 110 73107	2322 101 33102	RES.1K 1/8W 5%			1	3	-	-	-	-	-	-	-	-	71	-	-	-			

DOCUMENT-NUMBER CD81/250/656

SERVICE CODE NUMBER	IDENTIFICATION CODE NUMBER	DESCRIPTION	ASSY	ITEM	ADVICE O	P	Q	S	WHERE USED A	B	C	D	E	F	G	H	I	J	L	V	U
4822 111 30329	2322 210 13391	RES.390E 0,125W 5%			1	3	-	-	-	-	1	-	-	-	-	-	-	-			
4822 112 21072	2322 330 21479	RES 47E 4W			1	3	-	-	-	1	-	-	-	-	-	-	-	-			
4822 112 21101	2322 330 22561	RES.560 WR0617E			1	3	-	-	-	-	3	-	-	-	-	-	-	-			
4822 112 21107	2322 330 22102	RES.1K			1	3	-	-	-	-	-	2	-	2	-	-	-	-			
4822 112 21112	2322 330 22152	RES 1K5 5%			1	3	-	-	-	3	-	-	-	-	-	-	-	-			
4822 112 41067	2322 330 32339	RES. 33E WR0825E 5%			1	3	-	-	-	3	-	-	-	-	-	-	-	-			
4822 116 51235	2322 151 51002	RES.1K 1/8W 1%			1	3	-	-	-	-	-	-	-	-	1	-	-	-			
4822 116 51241	2322 212 13162	RES. 1,6K 0,5W 5%			1	3	-	-	-	-	1	-	-	-	-	-	-	-			
4822 121 40023	2011 301 55852	CAP.47000PF 400V 20%			1	3	-	-	-	-	1	-	-	-	-	-	-	-			
4822 121 40278	2011 301 52204	CAP.0,022UF 250V 10%			1	3	-	-	-	-	1	3	-	3	-	-	-	-			
4822 121 50472	2222 424 42002	CAP.2NF 63V 1%			1	3	-	-	-	-	-	-	-	-	1	-	-	-			
4822 121 50532	2222 427 42001	CAP.200PF 500V 1%			1	3	-	-	-	-	-	-	-	-	1	-	-	-			
4822 121 50566	2222 425 41002	CAP.1NF 125V 1%			1	3	-	-	-	-	-	-	-	-	1	-	-	-			
4822 122 30027	2222 630 01102	CAP.1000PF CERPLAT			1	3	-	-	-	-	2	-	-	-	-	-	-	-			
4822 122 30034	2222 630 01471	CAP.470PF 10% CERP			1	3	-	-	-	1	-	-	-	-	-	-	-	-			
4822 122 30043	2222 629 01103	CAP.10NF CERPLAT			1	3	-	-	-	10	10	-	-	-	57	-	-	-			
4822 122 30126	2222 630 01561	CAP.560PF CERPLAT			1	3	-	-	-	-	2	-	-	-	-	-	-	-			
4822 122 31081	2222 631 58101	CAP.100PF CERPLAT			1	3	-	-	-	1	-	-	-	-	3	-	-	-			
4822 124 20462	2222 015 14101	CAP.100UF 10V FIRCO			1	3	-	-	-	-	2	-	-	-	-	-	-	-			
4822 124 20526	2222 017 16221	CAP.220UF 25V FITCO			1	3	-	-	-	1	-	-	-	-	-	-	-	-			
4822 124 20677	2222 015 14229	CAP.22UF 10V			1	3	-	-	-	-	1	-	-	-	-	-	-	-			
4822 124 20697	2222 015 16109	CAP.10UF 25V 50%			1	3	-	-	-	-	-	-	-	-	16	-	-	-			
4822 124 20698	2222 015 16229	CAP.22UF 25V FITCO			1	3	-	-	-	-	5	-	-	-	-	-	-	-			
4822 124 20728	2222 015 18109	CAP.10UF 63V FITCO			1	3	-	-	-	2	-	-	-	-	2	-	-	-			
4822 130 30765	9331 321 40112	Z-DIODE BZX75/C3V6			1	3	-	-	-	4	-	-	-	-	-	-	-	-			
4822 130 34049	9331 321 20112	ZENER DIODE BZX75C2V1			1	3	-	-	-	-	1	-	-	-	-	-	-	-			
4822 130 34173	9331 177 30112	ZENER DIODE BZX79			1	3	-	-	-	1	2	-	-	-	-	-	-	-			
4822 130 34174	9331 177 10112	ZENER DIODE BZX79			1	3	-	-	-	1	2	-	-	-	-	-	-	-			
4822 130 34197	9331 178 10112	DIODE BZX79 C12			1	3	-	-	-	4	-	-	-	-	-	-	-	-			
4822 130 34268	9331 178 40112	DIODE BZX79 C16			1	3	-	-	-	1	-	-	-	-	-	-	-	-			
4822 130 34297	9331 177 90112	Z-DIODE BZX79/C10			1	3	-	-	4	1	-	-	4	-	-	-	-	-			
4822 130 34499	9331 178 60112	DIODE BZX79 C20			1	3	-	-	-	-	1	-	-	-	-	-	-	-			
4822 130 40132	9330 226 50112	TRANSISTOR 2N3055			1	3	-	-	-	1	-	-	-	-	-	-	-	-			
4822 134 40302	9237 245 10181	LAMP 6V 30MA			2	5	-	-	-	-	-	-	-	-	-	-	35	-			
4822 253 20006	2411 086 05137	FUSE.D1/0,1			1	1	8	2	-	-	1	-	-	-	-	-	-	-			
4822 253 20025	2411 086 05114	FUSE 3,15A			1	1	8	2	-	-	-	2	-	2	-	-	-	-			
5322 103 10023	2122 011 00019	POTENTIOMETER 1KO			1	3	-	-	4	2	2	-	4	-	-	-	-	-		375D	
5322 103 10049	2122 011 00024	RES VARIABLE 5KO 3/4W			1	3	-	-	-	1	1	-	-	-	-	-	-	-		561D	
5322 103 10075	2122 011 00022	POT.METER P203 2600			1	3	-	-	-	1	-	-	-	-	-	-	-	-		775D	
5322 111 44006	2322 212 13301	RES. 300E 0,5W 5%			1	3	-	-	-	-	2	-	-	-	-	-	-	-		924B	

SERVICE CODE NUMBER	IDENTIFICATION CODE NUMBER	DESCRIPTION	ASSY ITEM	ADVICE O	P	Q	S	WHERE USED A	B	C	D	E	F	G	H	I	J	L V U
5322 113 34007	2122 256 00047	RES. RH10 0E1 3		1	3	-	-	-	-	-	1	-	1	-	-	-	-	806D
5322 113 34032	2122 256 00055	RES.30E 25W 3%		1	3	-	-	-	-	-	1	-	1	-	-	-	-	617D
5322 116 34347	2322 642 11223	RES.NTC 22K 1/2W 5%		1	3	-	-	-	-	-	-	-	-	1	-	-	-	.
5322 116 50099	5122 000 01061	RED.1,21K 0,125W 1%		1	3	-	-	-	1	-	-	-	-	-	-	-	-	806C
5322 116 50463	5122 000 01281	RES.10K 0,125W 1%		1	3	-	-	-	1	-	-	-	-	-	-	-	-	594C
5322 116 50492	2322 151 54649	RES.46E4 1/8W 1%		1	3	-	-	-	-	-	-	-	-	1	-	-	-	.
5322 116 50579	5122 000 01161	RES.3K16 1/8W 5%		1	3	-	-	-	-	-	-	-	-	1	-	-	-	.
5322 116 50766	5122 000 00841	RES.147E 1/8W 1%		1	3	-	-	-	-	-	-	-	-	2	-	-	-	.
5322 116 50767	2322 151 52152	RES.2K15 1/8W 1%		1	3	-	-	-	-	-	-	-	-	2	-	-	-	.
5322 116 54145	5122 000 02201	RES.3,83K 0,5W 1%		1	3	-	-	-	4	-	-	-	-	-	-	-	-	480C
5322 116 54181	5122 000 04401	RES.215E 0,25W 1%		1	3	-	-	-	1	-	-	-	-	-	-	-	-	116D
5322 116 54187	5122 000 04601	RES.1,47K 0,25W 1%		1	3	-	-	-	1	-	-	-	-	-	-	-	-	116D
5322 116 54207	5122 000 04561	RES 1K 0,025W 1%		1	3	-	-	-	4	-	-	-	-	-	-	-	-	144C
5322 116 54256	5122 000 04341	RES. 121E 0,25W 1%		1	3	-	-	-	-	1	-	-	-	-	-	-	-	629B
5322 116 54267	2322 212 13209	RES. 20E 0,5W 5%		1	3	-	-	-	-	1	-	-	-	-	-	-	-	102C
5322 116 54327	5122 000 04801	RES. 10K 0,25W 1%		1	3	-	-	-	1	-	-	-	-	-	-	-	-	500B
5322 116 54347	5122 000 04241	RES.46,4E 0,25W 1%		1	3	-	-	-	-	2	-	-	-	-	-	-	-	102C
5322 116 54374	2322 212 13241	RES. 240E 0,5W 5%		1	3	-	-	-	-	1	-	-	-	-	-	-	-	500B
5322 116 54459	2322 151 57509	RES.75E 0,4W 1%		1	3	-	-	-	-	-	-	-	-	2	-	-	-	.
5322 116 54474	5122 000 00811	RES.110E 1/8W 1%		1	3	-	-	-	-	-	-	-	-	5	-	-	-	.
5322 116 54525	2322 212 13511	RES. 510E 0,5W 5%		1	3	-	-	-	-	1	-	-	-	-	-	-	-	
5322 116 54784	2322 212 13201	RES. 200E 0,5W 5%		1	3	-	-	-	1	1	-	-	-	-	-	-	-	942B
5322 116 54792	5122 000 04731	RES.5,11K 0,25W 1%		1	3	-	-	-	1	1	-	-	-	-	-	-	-	116D
5322 116 55013	2322 212 13302	RES. 3K 0,5W 5%		1	3	-	-	-	1	-	-	-	-	-	-	-	-	960B
5322 116 55303	5122 000 04871	RES.19,6K 0,25W 1%		1	3	-	-	-	-	1	-	-	-	-	-	-	-	500B
5322 116 55369	5122 000 04940	RES.38.3K 0,25W 1%		1	3	-	-	-	-	1	-	-	-	-	-	-	-	439B
5322 116 55495	5122 000 04711	RES.4,22K 0,25W 1%		1	3	-	-	-	-	2	-	-	-	-	-	-	-	135D
5322 116 55549	5122 000 00801	RES.100E 1/8W 1%		1	3	-	-	-	-	-	-	-	-	6	-	-	-	.
5322 121 40308	2222 344 30112	CAP.0,022UF 250V MPR		1	3	-	-	-	2	-	-	-	-	-	-	-	-	166C
5322 121 44033	2011 301 66403	CAP.0,1UF 630V 20%		1	3	-	-	-	-	1	-	-	-	-	-	-	-	138D
5322 121 44328	2222 344 90002	CAP.0,1UF 100V 10%		1	3	-	-	-	4	5	-	-	-	-	-	-	-	
5322 121 54055	2222 426 45101	CAP.510PF 250V 1%		1	3	-	-	-	-	-	-	-	-	1	-	-	-	.
5322 121 54087	2222 425 41802	CAP.1,8NF 1% 125V		1	3	-	-	-	-	-	-	-	-	1	-	-	-	.
5322 121 54128	2222 426 43901	CAP.390PF 250V 1%		1	3	-	-	-	-	-	-	-	-	2	-	-	-	.
5322 121 54129	2222 426 44301	CAP.430PF 630V 1%		1	3	-	-	-	-	-	-	-	-	2	-	-	-	.
5322 121 54132	2222 426 46201	CAP.620PF 250V 1%		1	3	-	-	-	-	-	-	-	-	3	-	-	-	.
5322 121 54141	2222 424 41302	CAP.1,3NF 63V 1%		1	3	-	-	-	-	-	-	-	-	2	-	-	-	.
5322 122 34108	2022 552 00602	CAP.0,1UF 50V		1	3	-	-	-	-	-	-	-	-	2	-	-	-	.
5322 122 34217	2222 631 58569	CAP.56PF CERPLAT		1	3	-	-	-	-	1	-	-	-	-	-	-	-	855B
5322 124 14053	2011 005 00388	CAP.33UF 10V CTS13		1	3	-	-	-	3	3	-	-	-	-	-	-	-	310D

SERVICE CODE NUMBER	IDENTIFICATION CODE NUMBER	DESCRIPTION	ASSY	ITEM	ADVICE O	P	Q	S	WHERE USED A	B	C	D	E	F	G	H	I	J	L	V	U
5322 124 14122	2011 005 00329	CAP.3,3UF 10V CTS13			1	3	-	-	-	1	3	-	-	-	-	-	-	-	182D		
5322 124 14133	2011 005 00415	CAP.15UF 20V CTS13			1	3	-	-	-	5	-	-	-	-	-	-	-	-	210D		
5322 124 20164	2011 301 40553	CAP.10UF 100V 20%			1	3	-	-	-	-	-	2	-	2	-	-	-	-	775D		
5322 124 24156	2222 108 14152	CAP.1500UF 10V			1	3	-	-	-	-	1	-	-	-	-	-	-	-	354D		
5322 124 24165	2222 108 16681	CAP.680UF 25V			1	3	-	-	-	-	1	-	-	-	-	-	-	-	110D		
5322 124 70235	2222 071 17103	CAP.10000UF 40V			1	3	-	-	-	-	-	2	-	2	-	-	-	-	889D		
5322 124 74047	2222 106 17333	CAP.33000UF 40V			1	3	-	-	-	-	-	2	-	2	-	-	-	-	347E		
5322 130 24054	9331 678 80112	THYRISTOR BTW92/600			1	3	-	-	-	-	2	-	-	-	-	-	-	-	150E		
5322 130 24072	9331 087 10112	THYRISTOR 2N2323			1	3	-	-	-	1	1	-	-	-	-	-	-	-	455D		
5322 130 24073	9333 281 40112	TRIAC TXAL 3815M			1	3	-	-	-	-	1	-	-	-	-	-	-	-	226E		
5322 130 30604	9330 101 30112	DIODE BZY93 C9V1			1	3	-	-	-	-	-	1	-	1	-	-	-	-	240D		
5322 130 34304	9331 513 40112	DIODE BYZ49 300			1	3	-	-	-	1	-	-	-	-	-	-	-	-	114D		
5322 130 34323	9331 190 60112	DIODE 1N4005			1	3	-	-	-	-	1	-	-	-	-	-	-	-	347C		
5322 130 34486	9331 484 20112	DIODE 1N3910R			1	3	-	-	-	-	-	1	-	1	-	-	-	-	872D		
5322 130 34487	9332 737 80112	DIODE RPR 1040R			1	3	-	-	-	-	-	2	-	2	-	-	-	-	114E		
5322 130 34605	9333 341 80112	DIODE BAX12A			1	3	-	-	-	2	6	-	-	-	2	-	-	-	190C		
5322 130 34695	9333 987 80112	DIODE RP 1040R			1	3	-	-	-	-	-	4	-	4	-	-	-	-	822D		
5322 130 34707	9332 444 90112	DIODE MR820			1	3	-	-	-	-	1	-	-	-	-	-	-	-	889D		
5322 130 34708	9333 851 20112	DIODE BY214-50			1	3	-	-	-	-	1	-	-	-	-	-	-	-	354D		
5322 130 34756	9334 414 20112	DIODE BYW21			1	3	-	-	-	-	-	1	-	1	-	-	-	-	202E		
5322 130 40021	9330 226 40112	TRANSISTOR 2N2905			1	3	-	-	-	3	1	-	-	-	-	-	-	-	906C		
5322 130 40417	9330 219 20112	TRANSISTOR BSX20			1	3	-	-	-	8	2	-	-	-	1	-	-	-	790C		
5322 130 40496	9330 282 80112	TRANSISTOR 2N2219			1	3	-	-	2	7	2	-	2	-	-	-	-	-	872C		
5322 130 40726	9331 590 20112	IC 9309			1	3	-	-	-	-	-	-	-	-	-	8	-	-			
5322 130 44019	9330 283 50112	TRANSISTOR BSX60			1	3	-	-	-	-	4	-	-	-	-	-	-	-	190D		
5322 130 44278	9332 306 10112	TRANSISTOR BDX78			1	3	-	-	1	1	-	-	1	-	-	-	-	-	310D		
5322 130 44502	9330 618 00112	TRANSISTOR 2N2906			1	3	-	-	-	-	3	-	-	-	-	-	-	-	760C		
5322 130 44517	5111 000 05621	TRANS.2N3725			1	3	-	-	-	-	4	-	-	-	-	-	-	-	.		
5322 130 44522	9332 606 70112	TRANS. 2N5685			1	3	-	-	-	-	-	4	-	4	-	-	-	-	375E		
5322 130 44553	9332 306 00112	TRANSISTOR BDX77			1	3	-	-	2	-	2	-	2	-	-	-	-	-	286D		
5322 130 44715	5111 000 02341	IC,7812			1	3	-	-	-	-	-	-	-	-	1	-	-	-	942D		
5322 130 44716	5111 000 02391	IC,7912			1	3	-	-	-	-	-	-	-	-	1	-	-	-	118E		
5322 142 74012	5111 010 02091	COIL SLF 2091			1	3	-	-	-	-	-	1	-	1	-	-	-	-	280E		
5322 142 74013	5111 010 02101	COIL SLF 2101			1	3	-	-	-	-	-	1	-	1	-	-	-	-	126G		
5322 146 24136	5111 010 02131	TRANSFORMER TR2M4							1	-	-	-	-	-	-	-	-	-	704G		
5322 146 44041	5111 010 02551	TRANSFORMER TR2M5							-	-	-	-	2	-	-	-	-	-	561G		
5322 148 84037	5111 010 02121	TRANSFORMER TR1 M4							-	1	-	-	-	-	-	-	-	-	407E		
5322 156 44018	5111 010 02543	COIL SLF 2543			1	3	-	-	-	-	-	1	-	1	-	-	-	-	490E		
5322 158 34082	5111 010 01712	COIL SLF 1712			1	3	-	-	-	-	-	1	-	1	-	-	-	-	463E		
5322 209 14251	5111 000 01781	IC COM2502			2	5	-	-	-	-	-	-	-	-	1	-	-	-	255E		

DOCUMENT-NUMBER CD81/250/656

SERVICE CODE NUMBER	IDENTIFICATION CODE NUMBER	DESCRIPTION	ASSY	ITEM	ADVICE O	P	Q	S	WHERE USED A	B	C	D	E	F	G	H	I	J	L	V	U
5322 209 14592	5111 010 04132	IC IPL4132			1	3	-	-	-	-	-	-	-	-	1	-	-	-			
5322 209 54058	5111 000 00941	ROM 3101A			1	3	-	-	-	-	-	-	-	-	4	4	-	-		678E	
5322 209 54304	5111 010 02493	ROM 2493			1	3	-	-	-	-	-	-	-	-	1	-	-	-			
5322 209 80059	5111 000 00781	IC N7475N			1	3	-	-	-	-	-	-	-	-	11	-	-	-		186D	
5322 209 80077	9331 119 10112	IC SN7410N-00			1	3	-	-	-	-	-	-	-	-	-	1	-	-		550C	
5322 209 80138	5111 000 00131	IC 700-7430 TI			1	3	-	-	-	-	-	-	-	-	3	-	-	-		550C	
5322 209 80148	9331 398 50112	IC N7404N			2	5	-	-	-	-	-	-	-	-	-	3	1	-			
5322 209 80151	5111 000 00071	IC N7408N			1	3	-	-	-	-	-	-	-	-	7	-	-	-		123D	
5322 209 80234	5111 000 00031	IC SN7402N-00			1	3	-	-	-	-	1	-	-	-	11	2	-	-		240D	
5322 209 84017	5111 000 00291	IC N74121N			1	3	-	-	-	-	-	-	-	-	1	-	-	-		906C	
5322 209 84035	9331 629 30112	IC N7416N			2	5	-	-	-	-	-	-	-	-	-	-	3	-		775C	
5322 209 84036	9331 629 20112	IC N7417A			1	3	-	-	-	-	-	-	-	-	-	-	3	-		775C	
5322 209 84051	9331 713 50112	IC UA723DC			1	3	-	-	-	3	2	-	-	-	-	-	-	-			
5322 209 84113	9331 648 10112	IC UA748HC			1	3	-	-	-	1	-	-	-	-	-	-	-	-		447D	
5322 209 84165	5111 000 00221	IC N7474N			1	3	-	-	-	-	-	-	-	-	15	3	-	-		855C	
5322 209 84167	9331 722 60112	IC SN74S00N-00			1	3	-	-	-	-	-	-	-	-	4	3	1	-		423D	
5322 209 84183	5111 000 00791	IC SN74S74N-00			1	3	-	-	-	-	-	-	-	-	4	4	-	-		170D	
5322 209 84201	5111 000 00251	IC N7486N			1	3	-	-	-	-	-	-	-	-	2	-	-	-		162D	
5322 209 84237	5111 000 00601	IC SN74S112N			1	3	-	-	-	-	-	-	-	-	1	-	-	-		255D	
5322 209 84245	5111 000 00181	IC N7453N			1	3	-	-	-	-	-	-	-	-	1	-	-	-		980C	
5322 209 84293	5111 000 02101	IC N74151N			1	3	-	-	-	-	-	-	-	-	12	1	-	-		126D	
5322 209 84296	9331 842 70112	IC N74157N			1	3	-	-	-	-	-	-	-	-	3	-	5	-		126D	
5322 209 84302	5111 000 00771	IC SN74174N			1	3	-	-	-	-	-	-	-	-	-	2	-	-		617D	
5322 209 84307	5111 000 01871	IC MC1488L			1	3	-	-	-	-	-	-	-	-	1	-	-	-		530D	
5322 209 84341	5111 000 00741	IC N74132N			1	3	-	-	-	-	2	-	-	-	1	-	-	-		126D	
5322 209 84348	5111 000 00721	IC N7425N			1	3	-	-	-	-	-	-	-	-	3	1	-	-		855C	
5322 209 84363	5111 000 00831	IC N74161N			1	3	-	-	-	-	-	-	-	-	5	3	-	-		162D	
5322 209 84398	5111 000 00731	IC SN7427N-00			1	3	-	-	-	-	-	-	-	-	6	-	-	-		641C	
5322 209 84475	5111 000 00491	IC N74S04A			1	3	-	-	-	-	-	-	-	-	9	4	-	-		190D	
5322 209 84513	9331 950 80112	IC N7432N			2	5	-	-	-	-	-	-	-	-	1	-	2	-		691C	
5322 209 84528	9330 500 71112	IC N7400N			2	5	-	-	-	-	-	-	-	-	-	1	2	-		550C	
5322 209 84531	9330 459 20112	IC N7420N			2	5	-	-	-	-	-	-	-	-	3	-	1	-		226D	
5322 209 84533	5111 000 02091	IC N7485N			1	3	-	-	-	-	-	-	-	-	2	-	-	-		153D	
5322 209 84547	5111 000 00331	IC SN74181N			1	3	-	-	-	-	-	-	-	-	4	2	-	-		112E	

SERVICE CODE NUMBER	IDENTIFICATION CODE NUMBER	DESCRIPTION	ASSY	ITEM	ADVICE O	P	Q	S	WHERE USED A	B	C	D	E	F	G	H	I	J	L	V	U
5322 209 84548	5111 000 00871	IC 9318			1	3	-	-	-	-	-	-	-	-	1	-	-	-		190D	
5322 209 84671	5111 000 00571	IC FJB9602			1	3	-	-	-	-	2	-	-	-	-	-	1	-		275D	
5322 209 84724	5111 000 02231	IC SN74S64N			1	3	-	-	-	-	-	-	-	-	1	1	-	-		150D	
5322 209 84728	5111 000 00851	IC SN74194N			1	3	-	-	-	-	-	-	-	-	5	-	-	-		520D	
5322 209 84868	9332 361 30112	IC N74279N			2	5	-	-	-	-	-	-	-	-	-	-	2	-		129D	
5322 209 84915	9380 019 40112	IC N74S11N			1	3	-	-	-	-	-	-	-	-	-	3	1	-		691C	
5322 209 84954	5111 000 00921	IC SN74S10N			1	3	-	-	-	-	-	-	-	-	5	1	-	-		594D	
5322 209 84968	5111 000 02121	IC SN74298N			1	3	-	-	-	-	-	-	-	-	8	-	-	-		104E	
5322 209 84979	5111 000 00141	IC 9314DC			1	3	-	-	-	-	-	-	-	-	1	1	-	-		463D	
5322 209 85083	5111 010 01701	RESISTOR 220/3900HM			1	3	-	-	-	-	-	-	-	-	5	-	-	-		838D	
5322 209 85084	5111 010 01801	IC 1801 (SELECT)			1	3	-	-	-	-	1	-	-	-	13	7	10	-		132D	
5322 209 85086	5111 000 00501	IC 9301DC			1	3	-	-	-	-	-	-	-	-	1	-	-	-		316D	
5322 209 85095	5111 000 00511	IC 9309DC			1	3	-	-	-	-	-	-	-	-	14	-	-	-		942D	
5322 209 85097	5111 000 05591	IC SN74S140N			1	3	-	-	-	-	-	-	-	-	1	-	-	-		.	
5322 209 85194	5111 000 01831	IC SN74S30N			1	3	-	-	-	-	-	-	-	-	1	-	-	-		114D	
5322 209 85195	5111 000 01791	IC SN74S20N			1	3	-	-	-	-	-	-	-	-	1	-	-	-		240D	
5322 209 85426	5111 000 02411	IC N74LS13A			1	3	-	-	-	-	1	-	-	-	-	-	-	-		120D	
5322 209 85451	5111 000 01821	IC N74S175B			1	3	-	-	-	-	-	-	-	-	2	2	-	-		144D	
5322 209 85453	5111 000 02531	IC N74S151B			1	3	-	-	-	-	-	-	-	-	1	-	-	-		141D	
5322 209 85459	5111 000 02111	IC N74158B			1	3	-	-	-	-	-	-	-	-	1	-	-	-		126D	
5322 209 85466	9331 119 10112	IC N7410F			2	5	-	-	-	-	-	-	-	-	4	-	1	-		162D	
5322 209 85591	9331 757 60112	IC 9324DC			1	3	-	-	-	-	-	-	-	-	-	-	4	-		510D	
5322 209 85604	5111 000 00801	IC N74LS11A			1	3	-	-	-	-	-	-	-	-	1	-	-	-		691C	
5322 209 85619	5111 000 01881	IC 1489A			2	5	-	-	-	-	-	-	-	-	1	-	-	-		717D	
5322 209 85624	5111 010 00613	IC 00613			2	5	-	-	-	-	-	-	-	-	7	7	7	-		605D	
5322 209 85672	5111 000 02131	IC N74S138B			1	3	-	-	-	-	-	-	-	-	4	-	-	-		447D	
5322 209 85683	5111 000 02151	IC N74S174B			1	3	-	-	-	-	-	-	-	-	2	2	-	-		214D	
5322 209 85684	9333 051 00112	IC N74S133B			1	3	-	-	-	-	-	-	-	-	-	1	-	-		126D	
5322 209 85708	5111 000 02081	IC N7428A			1	3	-	-	-	-	-	-	-	-	2	-	-	-		980C	
5322 209 85711	5111 000 02171	IC N8234B			2	5	-	-	-	-	-	-	-	-	9	-	-	-		129D	
5322 209 85741	9332 877 80112	IC N74S112B			1	3	-	-	-	-	-	-	-	-	-	1	-	-		150D	
5322 209 85759	9332 814 60112	IC 74S158			1	3	-	-	-	-	-	-	-	-	-	1	-	-		206D	
5322 209 85815	9332 854 10112	IC SN74S169J			1	3	-	-	-	-	-	-	-	-	8	-	5	-		166E	
5322 209 85824	9332 243 90112	IC SE555N			1	3	-	-	-	4	-	-	-	-	-	-	-	-		455D	
5322 209 85828	5111 000 00041	IC SN7403N			1	3	-	-	-	-	-	-	-	-	6	-	-	-		104D	
5322 209 85856	5111 010 01891	IC PLA1891			1	3	-	-	-	-	-	-	-	-	1	-	-	-		730E	
5322 209 86309	5111 000 00011	IC,7400			1	3	-	-	-	-	-	-	-	-	13	-	-	-		889C	
5322 209 86318	5111 000 00771	IC,74174			1	3	-	-	-	-	-	-	-	-	2	-	-	-		206D	
5322 209 86326	5111 000 00051	IC 7404			1	3	-	-	-	-	-	-	-	-	9	-	-	-		906C	
5322 209 86359	5111 000 02381	REGULATOR 7815			1	3	-	-	-	-	-	1	-	1	-	-	-	-		144E	

SERVICE CODE NUMBER	IDENTIFICATION CODE NUMBER	DESCRIPTION	ASSY	ITEM	ADVICE O	P	Q	S	WHERE USED A	B	C	D	E	F	G	H	I	J	L	V	U
5322 209 86505	5111 000 00341	IC,74182			1	3	-	-	-	-	-	-	-	-	2	-	-	-			.
5322 216 24781	5111 199 75180	PCB MMU			1	3	2	-	-	-	-	-	-	-	-	1	-	-	R	104	H
5322 216 24783	5111 199 75410	PCB -5V/SAFETY			1	3	1	-	1	-	1	-	1	-	-	-	-	-	R	906	G
5322 216 24784	5111 199 75420	PCB REGULATOR +5/16V			1	2	1	-	1	1	-	-	1	-	-	-	-	-	R	530	G
5322 216 24791	5111 199 63140	PCB CPU 7B			1	4	2	-	-	-	-	-	-	-	1	-	-	-	R		.
5322 216 24965	5111 199 82070	PCBA PUP			1	2	2	-	-	-	-	-	-	-	-	-	1	-	R	653	G
5322 216 25204	5111 199 75780	PCB EXT.CONTR.PANEL			1	2	1	-	-	-	-	-	-	-	-	-	1	-	R	730	G
5322 218 74223	2012 500 20003	MAINS FILTER 250V			1	3	-	-	1	-	-	-	2	-	-	-	-	-		138	E
5322 218 84083	5111 199 75360	POWER SUPPLY 1			1	3	-	-	1	-	-	1	1	-	-	-	-	-	R	156	H
5322 218 84151	5111 199 73640	POWER SUPPLY 2			1	3	-	-	-	-	-	-	1	1	-	-	-	-	R	162	H
5322 242 74295	2411 535 01471	CRYSTAL 22,22MHZ			1	3	-	-	-	-	-	-	-	-	1	-	-	-		292	E
5322 253 20002	2411 086 05113	FUSE D1/2			1	1	8	2	-	-	-	1	-	1	-	-	-	-		665	C
5322 253 40066	2411 086 05003	FUSE D8/10			1	1	8	2	-	-	-	1	-	1	-	-	-	-		838	C
5322 253 50036	2411 086 05066	FUSE 8A			1	1	8	2	-	-	-	-	1	-	-	-	-	-		159	D
5322 253 54022	2411 086 05064	FUSE 4A			1	1	8	2	1	-	-	-	-	-	-	-	-	-		275	D
5322 253 54027	2411 086 05245	FUSE A13/20			1	1	8	2	-	-	-	1	-	1	-	-	-	-		222	D
5322 255 44054	9390 091 70112	DIODE MOUNTING			1	3	-	-	1	-	-	-	-	-	-	-	-	-		760	C
5322 255 44251	9390 000 20112	TRANSISTOR MOUNTING			1	3	-	-	4	-	-	-	-	-	-	-	-	-		123	D
5322 256 34043	2411 087 02061	FUSE HOLDER			1	3	-	-	-	-	-	3	-	3	-	-	-	-		198	E
5322 256 34044	2411 087 03056	FUSE HOLDER			1	3	-	-	1	-	-	-	1	-	-	-	-	-		942	D
5322 256 34045	2411 087 03059	FUSE HOLDER			1	3	-	-	-	-	-	2	-	2	-	-	-	-		391	D
5322 256 34046	2411 470 01021	LAMP HOLDER			2	5	-	-	-	-	-	-	-	-	-	-	35	-		463	C
5322 256 34072	2411 087 02058	FUSE HOLDER 23 1347			1	3	-	-	-	-	1	-	-	-	-	-	-	-		245	D
5322 266 24001	2422 015 02905	SLIDE CONTACT							8	-	-	-	2	-	-	-	-	-		198	C
5322 267 74056	2411 029 11202	CONNECTOR E74Y HE901							2	-	-	-	4	-	-	-	-	-		347	E
5322 267 74057	2411 029 11203	CONNECTOR HE901 86W							10	-	-	-	17	-	-	-	-	-		375	E
5322 267 74075	2422 034 11346	CONN.65051-024							-	-	-	1	-	1	-	-	-	-		123	E
5322 267 74076	2422 034 11347	CONN.65051-029							-	-	-	1	-	1	-	-	-	-		104	E
5322 267 74078	2411 029 11041	CONNECTOR HE901 E384			2	5	-	-	-	-	-	-	-	-	-	-	1	-		194	E
5322 268 14116	2411 011 07257	PIN QW786							174	32	15	-200	-	-	42	52	-			431	C
5322 268 14121	2422 034 10987	PIN 1190							6	-	-	-	6	-	-	-	-	-		129	D
5322 268 14122	2422 034 10988	PIN 1380							4	-	-	-	4	-	-	-	-	-		174	C
5322 268 14131	2422 015 02151	BLIND PIN 31878							4	-	-	-	4	-	-	-	-	-		455	C
5322 268 24064	2422 015 02724	FASTON RECEPTACLE							3	-	-	-	-	-	-	-	-	-		226	C
5322 268 24098	2422 034 10986	LAMP HOLDER			1	3	-	-	4	-	-	2	6	2	-	-	-	-		110	D
5322 268 24099	2422 034 11067	LAMP HOLDER			1	3	-	-	2	-	-	1	2	1	-	-	-	-		129	D
5322 268 44125	2422 034 10983	CONNECTOR 03.09.2031							1	-	-	-	1	-	-	-	-	-		500	C
5322 268 94029	2411 024 13001	JUMPER DCW 06			1	1	8	2	-	-	-	-	-	-	-	14	-	-		292	C
5322 271 34128	2422 120 00073	MICROSWITCH V3 9019M			1	3	-	-	1	-	-	-	-	-	-	-	-	-		375	D
5322 271 34179	2411 123 02043	MICROSWITCH B3 132			1	3	-	-	-	-	-	-	1	-	-	-	-	-		106	E

DOCUMENT-NUMBER CD81/250/656

SERVICE CODE NUMBER	IDENTIFICATION CODE NUMBER	DESCRIPTION	ASSY	ITEM	ADVICE O	P	Q	S	WHERE USED A	B	C	D	E	F	G	H	I	J	L	V	U
5322 271 34181	2411 123 02089	MICROSWITCH 83 132 0			1	3	-	-	-	-	-	-	1	-	-	-	-	-		106E	
5322 273 84027	2411 120 04247	SWITCH ON-OFF KEYED			1	3	-	-	1	-	-	-	1	-	-	-	-	-		500E	
5322 276 14226	2411 124 14003	PUSH BUTTON SWITCH			2	5	-	-	-	-	-	-	-	-	-	-	10	-		108E	
5322 277 14151	2422 125 01359	SWITCH 7109LYCG			1	3	-	-	-	-	-	-	-	-	-	-	1	-		980D	
5322 277 14158	2422 125 01196	SWITCH 7101 LYCG			2	5	-	-	-	-	-	-	-	-	-	-	37	-		605D	
-																					
5322 277 14303	2422 125 01361	SWITCH 7211 LYCG			1	3	-	-	-	-	-	-	-	-	-	-	1	-		206E	
5322 280 44026	2422 132 01893	RELAY MRMD 15005			1	3	-	-	1	-	1	-	-	-	-	-	-	-		255E	
5322 280 44027	2422 132 01894	RELAY MRMD 15006			1	3	-	-	-	-	1	-	-	-	-	-	-	-		186E	
5322 321 14059	5111 010 00400	MAINS LEAD							1	-	-	-	1	-	-	-	-	-		265E	
5322 361 14075	5111 000 01751	FAN 115V (114MM)							1	-	-	-	3	-	-	-	-	-		806E	
-																					
5322 361 14114	5111 000 02620	FAN 115V (75MM)							-	-	-	-	1	-	-	-	-	-		561E	
5322 381 14254	5111 100 18490	LENS (GREEN)			2	5	-	-	-	-	-	-	-	-	-	-	24	-		235C	
5322 381 14255	5111 100 18530	LENS (ORANGE)			2	5	-	-	-	-	-	-	-	-	-	-	25	-		235C	
5322 381 14256	5111 100 19070	LENS (BLEU)			2	5	-	-	-	-	-	-	-	-	-	-	2	-		147D	
5322 381 14257	5111 100 19080	LENS (RED)			2	5	-	-	-	-	-	-	-	-	-	-	2	-		147D	
-																					
5322 405 46089	5111 100 18292	EXTRACTOR			1	1	8	2	-	-	-	-	-	-	2	2	-	-		439C	
5322 414 34172	5111 100 18480	PUSH BUTTON			1	3	-	-	-	-	-	-	-	-	-	-	10	-		617C	
5322 462 34168	5111 100 22190	PCB GUIDE							1	-	-	-	1	-	-	-	-	-		106D	
5322 492 34487	5111 100 18262	SPRING LEFT			1	1	8	2	-	-	-	-	-	-	1	1	-	-		691C	
5322 492 34488	5111 100 18272	SPRING RIGHT			1	1	8	2	-	-	-	-	-	-	1	1	-	-		704C	
-																					

END OF REPORT

DATA SYSTEMS SERVICE - MATERIALS MANAGEMENT

14/09/81 ROM-PROM LIST FOR CENTRAL PROCESSOR

DOCUMENT-NUMBER CD81/250/656

MANUFACTURER ARTICLE NUMBER	OVERPRINT	CARD-IDENT. CODE NUMBER	CARD-NAME	SYSTEM-TYPE	INVOICE PRICE	PROM-SERVICE CODE NUMBER
5111 010 02011	2011	5111 199 76221	CPU 7B		750E	5322 209 54291
5111 010 02442	2442	5111 199 76221	CPU 7B		750E	5322 209 54298
5111 010 02452	2452	5111 199 76221	CPU 7B		750E	5322 209 54299
5111 010 02462	2462	5111 199 76221	CPU 7B		750E	5322 209 54301
5111 010 02472	2472	5111 199 76221	CPU 7B		750E	5322 209 54302
-						
5111 010 02482	2482	5111 199 76221	CPU 7B		750E	5322 209 54303
5111 010 04132	4132	5111 199 76227	CPU 7B		750E	5322 209 14592

END OF REPORT

DOCUMENT-NUMBER CD81/250/657

SORT:
* IDENTIFICATION CODE

---

*
*
* |---|
* | LMO-ADVICE FOR: |
* |---|
* | |
* | P 857-X00 |
* | |
* | CENTRAL PROCESSOR |
* | |
* |---|
*
*
* ASSY =ASSY NUMBER FOR SERVICE REPORTING
* ITEM =RELATION TO SERVICE MANUAL
*
* ADVICE:
* 0 =NUMBER OF PARTS AT COUNTRY LEVEL UP TO 25 MACHINES
* P =NUMBER OF PARTS AT COUNTRY LEVEL UP TO 100 MACHINES
* Q =NUMBER OF PARTS AT BRANCH LEVEL
* S =NUMBER OF PARTS AT TECHNICIAN LEVEL
*
* T =SPECIAL TOOL/MATERIAL
* - =ADVICE = "0"
* SPACES =STOCK CONCERN-SERVICE
*
* WHERE USED:
* A =M4M (BOX
* B = ((PCB REGULATOR +5V/16V
* C = ((PCB R.S.T
* D = ((POWER SUPPLY 1
* E =M5M (BOX
* F = (POWER SUPPLY 2
* G =CPU CP7B
* H =MEMORY MANAGEMENT UNIT
* I =EXTENDED CONTROL PANEL
* J =
*
* L =R MEANS REPAIRABLE ITEM
*
* V =PRICE CODE
*
* U =OLD/NEW
*
*
*
*
*

END OF REPORT

DOCUMENT-NUMBER CD81/250/657

IDENTIFICATION CODE NUMBER	SERVICE CODE NUMBER	DESCRIPTION	ASSY	ITEM	- ADVICE - O	P	Q	S	WHERE USED A	B	C	D	E	F	G	H	I	J	L	V	U
2011 005 00329	5322 124 14122	CAP.3,3UF 10V CTS13							-	1	3	-	-	-	-	-	-	-		182D	
2011 005 00388	5322 124 14053	CAP.33UF 10V CTS13							-	3	3	-	-	-	-	-	-	-		310D	
2011 005 00415	5322 124 14133	CAP.15UF 20V CTS13							-	5	-	-	-	-	-	-	-	-		210D	
2011 301 40553	5322 124 20164	CAP.10UF 100V 20%							-	-	-	2	-	2	-	-	-	-		775D	
2011 301 52204	4822 121 40278	CAP.0,022UF 250V 10%							-	-	1	3	-	3	-	-	-	-			
2011 301 55852	4822 121 40023	CAP.47000PF 400V 20%							-	-	1	-	-	-	-	-	-	-			
2011 301 66403	5322 121 44033	CAP.0,1UF 630V 20%							-	-	1	-	-	-	-	-	-	-		138D	
2012 500 20003	5322 218 74223	MAINS FILTER 250V							1	-	-	-	2	-	-	-	-	-		138E	
2022 552 00602	5322 122 34108	CAP.0,1UF 50V							-	-	-	-	-	-	2	-	-	-			.
2122 011 00019	5322 103 10023	POTENTIOMETER 1KO							4	2	2	-	4	-	-	-	-	-		375D	
2122 011 00022	5322 103 10075	POT.METER P203 2600							-	1	-	-	-	-	-	-	-	-		775D	
2122 011 00024	5322 103 10049	RES VARIABLE 5KO 3/4W							-	1	1	-	-	-	-	-	-	-		561D	
2122 256 00047	5322 113 34007	RES. RH10 0E1 3							-	-	-	1	-	1	-	-	-	-		806D	
2122 256 00055	5322 113 34032	RES.30E 25W 3%							-	-	-	1	-	1	-	-	-	-		617D	
2222 015 14101	4822 124 20462	CAP.100UF 10V FIRCO							-	-	2	-	-	-	-	-	-	-			
2222 015 14229	4822 124 20677	CAP.22UF 10V							-	-	1	-	-	-	-	-	-	-			
2222 015 16109	4822 124 20697	CAP.10UF 25V 50%							-	-	-	-	-	-	16	-	-	-			.
2222 015 16229	4822 124 20698	CAP.22UF 25V FITCO							-	-	5	-	-	-	-	-	-	-			
2222 015 18109	4822 124 20728	CAP.10UF 63V FITCO							-	2	-	-	-	-	2	-	-	-			
2222 017 16221	4822 124 20526	CAP.220UF 25V FITCO							-	1	-	-	-	-	-	-	-	-			
2222 071 17103	5322 124 70235	CAP.10000UF 40V							-	-	-	2	-	2	-	-	-	-		889D	
2222 106 17333	5322 124 74047	CAP.33000UF 40V							-	-	-	2	-	2	-	-	-	-		347E	
2222 108 14152	5322 124 24156	CAP.1500UF 10V							-	-	1	-	-	-	-	-	-	-		354D	
2222 108 16681	5322 124 24165	CAP.680UF 25V							-	-	1	-	-	-	-	-	-	-		110D	
2222 344 30112	5322 121 40308	CAP.0,022UF 250V MPR							-	2	-	-	-	-	-	-	-	-		166C	
2222 344 90002	5322 121 44328	CAP.0,1UF 100V 10%							-	4	5	-	-	-	-	-	-	-			
2222 424 41302	5322 121 54141	CAP.1,3NF 63V 1%							-	-	-	-	-	-	2	-	-	-			.
2222 424 42002	4822 121 50472	CAP.2NF 63V 1%							-	-	-	-	-	-	1	-	-	-			.
2222 425 41002	4822 121 50566	CAP.1NF 125V 1%							-	-	-	-	-	-	1	-	-	-			.
2222 425 41802	5322 121 54087	CAP.1,8NF 1% 125V							-	-	-	-	-	-	1	-	-	-			.
2222 426 43901	5322 121 54128	CAP.390PF 250V 1%							-	-	-	-	-	-	2	-	-	-			.
2222 426 44301	5322 121 54129	CAP.430PF 630V 1%							-	-	-	-	-	-	2	-	-	-			.
2222 426 45101	5322 121 54055	CAP.510PF 250V 1%							-	-	-	-	-	-	1	-	-	-			.
2222 426 46201	5322 121 54132	CAP.620PF 250V 1%							-	-	-	-	-	-	3	-	-	-			.
2222 427 42001	4822 121 50532	CAP.200PF 500V 1%							-	-	-	-	-	-	1	-	-	-			.
2222 629 01103	4822 122 30043	CAP.10NF CERPLAT							-	10	10	-	-	-	57	-	-	-			
2222 630 01102	4822 122 30027	CAP.1000PF CERPLAT							-	-	2	-	-	-	-	-	-	-			
2222 630 01471	4822 122 30034	CAP.470PF 10% CERP							-	1	-	-	-	-	-	-	-	-			
2222 630 01561	4822 122 30126	CAP.560PF CERPLAT							-	-	2	-	-	-	-	-	-	-			
2222 631 58101	4822 122 31081	CAP.100PF CERPLAT							-	1	-	-	-	-	3	-	-	-			

DOCUMENT-NUMBER CD81/250/657

IDENTIFICATION CODE NUMBER	SERVICE CODE NUMBER	DESCRIPTION	ASSY	ITEM	- ADVICE - O	P	Q	S	WHERE USED A	B	C	D	E	F	G	H	I	J	L	V	U
2222 631 58569	5322 122 34217	CAP.56PF CERPLAT							-	-	1	-	-	-	-	-	-	-		855B	
2322 101 33101	4822 110 63081	RES. 100E 0,25W 5%							-	2	12	-	-	-	-	-	-	-			
2322 101 33102	4822 110 63107	RES. 1K 0,25W 5%							-	16	7	-	-	-	-	-	-	-			
2322 101 33102	4822 110 73107	RES.1K 1/8W 5%							-	-	-	-	-	-	71	-	-	-			.
2322 101 33103	4822 110 63134	RES. 10K 0,25W 5%							-	3	2	-	-	-	11	-	-	-			
-																					
2322 101 33108	4822 110 63027	RES. 1E 0,25W 5%							-	-	2	-	-	-	-	-	-	-			
2322 101 33121	4822 110 63083	RES. 120E 0,25W 5%							-	-	1	-	-	-	-	-	-	-			
2322 101 33122	4822 110 63109	RES.1,2K 0,25W 5%							-	1	-	-	-	-	-	-	-	-			
2322 101 33151	4822 110 63085	RES.150E 0,25W 5%							-	1	-	-	-	-	-	-	-	-			
2322 101 33152	4822 110 63112	RES.1,5K 0,25W 5%							-	2	-	-	-	-	-	-	-	-			
-																					
2322 101 33201	4822 110 60088	RES.200E 0,25W 5%							-	1	1	-	-	-	-	-	-	-			
2322 101 33202	4822 110 60115	RES. 2K 0,25W 5%							-	5	1	-	-	-	-	-	-	-			
2322 101 33203	4822 110 60142	RES. 20K 0,25W 5%							-	-	1	-	-	-	-	-	-	-			
2322 101 33221	4822 110 63089	RES.220E 1/8W 5%							-	-	-	-	-	-	10	-	-	-			.
2322 101 33242	4822 110 60117	RES. 2,4K 0,25W 5%							-	-	2	-	-	-	-	-	-	-			
-																					
2322 101 33271	4822 110 63092	RES. 270E 0,25W 5%							-	-	1	-	-	-	-	-	-	-			
2322 101 33301	4822 110 60093	RES. 300E 0,25W 5%							-	-	1	-	-	-	-	-	-	-			
2322 101 33302	4822 110 60119	RES.3K 0,25W 5%							-	1	-	-	-	-	-	-	-	-			
2322 101 33303	4822 110 60146	RES. 30K 0,25W 5%							-	-	2	-	-	-	-	-	-	-			
2322 101 33331	4822 110 63094	RES. 330E 0,25W 5%							-	-	2	-	-	-	-	-	-	-			
-																					
2322 101 33339	4822 110 63067	RES. 33E 0,25W 5%							-	-	1	-	-	-	-	-	-	-			
2322 101 33391	4822 110 63096	RES.390E 0,25W 5%							-	2	-	-	-	-	-	-	-	-			
2322 101 33391	4822 110 73096	RES.390E 1/8W 5%							-	-	-	-	-	-	10	-	-	-			.
2322 101 33471	4822 110 63098	RES. 470E 0,25W 5%							-	1	1	-	-	-	10	-	-	-			
2322 101 33511	4822 110 60099	RES. 510E 0,25W 5%							-	1	3	-	-	-	-	-	-	-			
-																					
2322 101 33512	4822 110 60126	RES.5,1K 0,25W 5%							-	1	-	-	-	-	-	-	-	-			
2322 101 33519	4822 110 60073	RES. 51E 0,25W 5%							-	-	1	-	-	-	-	-	-	-			
2322 101 33561	4822 110 63101	RES.560E 1/8W 5%							-	-	-	-	-	-	1	-	-	-			.
2322 101 33621	4822 110 60102	RES.620E 0,25W 5%							-	1	-	-	-	-	-	-	-	-			
2322 101 33681	4822 110 63103	RES. 680E 0,25W 5%							-	1	1	-	-	-	-	-	-	-			
-																					
2322 101 33682	4822 110 63129	RES.6,8K 0,25W 5%							-	-	1	-	-	-	-	-	-	-			
2322 101 33683	4822 110 63156	RES. 68K 0,25W 5%							-	1	-	-	-	-	-	-	-	-			
2322 101 33822	4822 110 63132	RES.8,2K 0,25W 5%							-	1	-	-	-	-	-	-	-	-			
2322 151 51002	4822 116 51235	RES.1K 1/8W 1%							-	-	-	-	-	-	1	-	-	-			.
2322 151 52152	5322 116 50767	RES.2K15 1/8W 1%							-	-	-	-	-	-	2	-	-	-			.
-																					
2322 151 54649	5322 116 50492	RES.46E4 1/8W 1%							-	-	-	-	-	-	1	-	-	-			.
2322 151 57509	5322 116 54459	RES.75E 0,4W 1%							-	-	-	-	-	-	2	-	-	-			.
2322 210 13391	4822 111 30329	RES.390E 0,125W 5%							-	-	1	-	-	-	-	-	-	-			
2322 211 13272	4822 110 63118	RES.2,7K 0,25W 5%							-	-	1	-	-	-	-	-	-	-			
2322 211 13821	4822 110 63105	RES.820E 0,25W 5%							-	1	-	-	-	-	-	-	-	-			
-																					

DOCUMENT-NUMBER CD81/250/657

IDENTIFICATION CODE NUMBER	SERVICE CODE NUMBER	DESCRIPTION	ASSY	ITEM	- ADVICE - O	P	Q	S	- - - WHERE USED A	B	C	D	E	F	G	H	I	J	L	V	U
2322 212 13101	4822 110 53081	RES. 100K 0,5W 5%							-	-	2	-	-	-	-	-	-	-			
2322 212 13102	4822 110 53107	RES. 1K 0,5W 5%							-	-	1	-	-	-	-	-	-	-			
2322 212 13109	4822 110 53054	RES.10E 0,5W 5%							-	-	3	3	-	3	-	-	-	-			
2322 212 13162	4822 116 51241	RES. 1,6K 0,5W 5%							-	-	1	-	-	-	-	-	-	-			
2322 212 13201	5322 116 54784	RES. 200E 0,5W 5%							-	1	1	-	-	-	-	-	-	-			942B
2322 212 13209	5322 116 54267	RES. 20E 0,5W 5%							-	-	1	-	-	-	-	-	-	-			102C
2322 212 13241	5322 116 54374	RES. 240E 0,5W 5%							-	-	1	-	-	-	-	-	-	-			500B
2322 212 13279	4822 110 53065	RES.27E 0,5W 5%							-	-	-	1	-	1	-	-	-	-			
2322 212 13301	5322 111 44006	RES. 300E 0,5W 5%							-	-	2	-	-	-	-	-	-	-			924B
2322 212 13302	5322 116 55013	RES. 3K 0,5W 5%							-	1	-	-	-	-	-	-	-	-			960B
2322 212 13392	4822 110 53123	RES.3,9K 0,5W 5%							-	-	-	2	-	2	-	-	-	-			
2322 212 13511	5322 116 54525	RES. 510E 0,5W 5%							-	-	1	-	-	-	-	-	-	-			
2322 212 13561	4822 110 53101	RES.560E 0,5W 5%							-	-	-	1	-	1	-	-	-	-			
2322 330 21479	4822 112 21072	RES 47E 4W							-	1	-	-	-	-	-	-	-	-			
2322 330 22102	4822 112 21107	RES.1K							-	-	-	2	-	2	-	-	-	-			
2322 330 22152	4822 112 21112	RES 1K5 5%							-	3	-	-	-	-	-	-	-	-			
2322 330 22561	4822 112 21101	RES.560 WR0617E							-	-	3	-	-	-	-	-	-	-			
2322 330 32339	4822 112 41067	RES. 33E WR0825E 5%							-	3	-	-	-	-	-	-	-	-			
2322 642 11223	5322 116 34347	RES.NTC 22K 1/2W 5%							-	-	-	-	-	-	1	-	-	-			
2411 011 07257	5322 268 14116	PIN QW786							174	32	15	-200	-	-	42	52	-				431C
2411 024 13001	5322 268 94029	JUMPER DCW 06							-	-	-	-	-	-	-	14	-	-			292C
2411 029 11041	5322 267 74078	CONNECTOR HE901 E384							-	-	-	-	-	-	-	-	1	-			194E
2411 029 11202	5322 267 74056	CONNECTOR E74Y HE901							2	-	-	-	4	-	-	-	-	-			347E
2411 029 11203	5322 267 74057	CONNECTOR HE901 86W							10	-	-	-	17	-	-	-	-	-			375E
2411 086 05003	5322 253 40066	FUSE D8/10							-	-	-	1	-	1	-	-	-	-			838C
2411 086 05064	5322 253 54022	FUSE 4A							1	-	-	-	-	-	-	-	-	-			275D
2411 086 05066	5322 253 50036	FUSE 8A							-	-	-	-	1	-	-	-	-	-			159D
2411 086 05113	5322 253 20002	FUSE D1/2							-	-	-	1	-	1	-	-	-	-			665C
2411 086 05114	4822 253 20025	FUSE 3,15A							-	-	-	2	-	2	-	-	-	-			
2411 086 05137	4822 253 20006	FUSE.D1/0,1							-	-	1	-	-	-	-	-	-	-			
2411 086 05245	5322 253 54027	FUSE A13/20							-	-	-	1	-	1	-	-	-	-			222D
2411 087 02058	5322 256 34072	FUSE HOLDER 23 1347							-	-	1	-	-	-	-	-	-	-			245D
2411 087 02061	5322 256 34043	FUSE HOLDER							-	-	-	3	-	3	-	-	-	-			198E
2411 087 03056	5322 256 34044	FUSE HOLDER							1	-	-	-	1	-	-	-	-	-			942D
2411 087 03059	5322 256 34045	FUSE HOLDER							-	-	-	2	-	2	-	-	-	-			391D
2411 120 04247	5322 273 84027	SWITCH ON-OFF KEYED							1	-	-	-	1	-	-	-	-	-			500E
2411 123 02043	5322 271 34179	MICROSWITCH 83 132							-	-	-	-	1	-	-	-	-	-			106E
2411 123 02089	5322 271 34181	MICROSWITCH 83 132 0							-	-	-	-	1	-	-	-	-	-			106E
2411 124 14003	5322 276 14226	PUSH BUTTON SWITCH							-	-	-	-	-	-	-	-	10	-			108E
2411 470 01021	5322 256 34046	LAMP HOLDER							-	-	-	-	-	-	-	-	35	-			463C

IDENTIFICATION CODE NUMBER	SERVICE CODE NUMBER	DESCRIPTION	ASSY	ITEM	- ADVICE - O	P	Q	S	WHERE USED A	B	C	D	E	F	G	H	I	J	L	V	U
2411 535 01471	5322 242 74295	CRYSTAL 22,22MHZ							-	-	-	-	-	-	1	-	-	-		292E	
2422 015 02151	5322 268 14131	BLIND PIN 31878							4	-	-	-	4	-	-	-	-	-		455C	
2422 015 02724	5322 268 24064	FASTON RECEPTACLE							3	-	-	-	-	-	-	-	-	-		226C	
2422 015 02905	5322 266 24001	SLIDE CONTACT							8	-	-	-	2	-	-	-	-	-		198C	
2422 034 10983	5322 268 44125	CONNECTOR 03.09.2031							1	-	-	-	1	-	-	-	-	-		500C	
-																					
2422 034 10986	5322 268 24098	LAMP HOLDER							4	-	-	2	6	2	-	-	-	-		110D	
2422 034 10987	5322 268 14121	PIN 1190							6	-	-	-	6	-	-	-	-	-		129D	
2422 034 10988	5322 268 14122	PIN 1380							4	-	-	-	4	-	-	-	-	-		174C	
2422 034 11067	5322 268 24099	LAMP HOLDER							2	-	-	1	2	1	-	-	-	-		129D	
2422 034 11346	5322 267 74075	CONN.65051-024							-	-	-	1	-	1	-	-	-	-		123E	
-																					
2422 034 11347	5322 267 74076	CONN.65051-029							-	-	-	1	-	1	-	-	-	-		104E	
2422 120 00073	5322 271 34128	MICROSWITCH V3 9019M							1	-	-	-	-	-	-	-	-	-		375D	
2422 125 01196	5322 277 14158	SWITCH 7101 LYCG							-	-	-	-	-	-	-	-	37	-		605D	
2422 125 01359	5322 277 14151	SWITCH 7109LYCG							-	-	-	-	-	-	-	-	1	-		980D	
2422 125 01361	5322 277 14303	SWITCH 7211 LYCG							-	-	-	-	-	-	-	-	1	-		206E	
-																					
2422 132 01893	5322 280 44026	RELAY MRMD 15005							1	-	1	-	-	-	-	-	-	-		255E	
2422 132 01894	5322 280 44027	RELAY MRMD 15006							-	-	1	-	-	-	-	-	-	-		186E	
5111 000 00011	5322 209 86309	IC,7400							-	-	-	-	-	-	13	-	-	-		889C	
5111 000 00031	5322 209 80234	IC SN7402N-00							-	-	1	-	-	-	11	2	-	-		240D	
5111 000 00041	5322 209 85828	IC SN7403N							-	-	-	-	-	-	6	-	-	-		104D	
-																					
5111 000 00051	5322 209 86326	IC 7404							-	-	-	-	-	-	9	-	-	-		906C	
5111 000 00071	5322 209 80151	IC N7408N							-	-	-	-	-	-	7	-	-	-		123D	
5111 000 00131	5322 209 80138	IC 700-7430 TI							-	-	-	-	-	-	3	-	-	-		550C	
5111 000 00141	5322 209 84979	IC 9314DC							-	-	-	-	-	-	1	1	-	-		463D	
5111 000 00181	5322 209 84245	IC N7453N							-	-	-	-	-	-	1	-	-	-		980C	
-																					
5111 000 00221	5322 209 84165	IC N7474N							-	-	-	-	-	-	15	3	-	-		855C	
5111 000 00251	5322 209 84201	IC N7486N							-	-	-	-	-	-	2	-	-	-		162D	
5111 000 00291	5322 209 84017	IC N74121N							-	-	-	-	-	-	1	-	-	-		906C	
5111 000 00331	5322 209 84547	IC SN74181N							-	-	-	-	-	-	4	2	-	-		112E	
5111 000 00341	5322 209 86505	IC,74182							-	-	-	-	-	-	2	-	-	-		.	
-																					
5111 000 00491	5322 209 84475	IC N74S04A							-	-	-	-	-	-	9	4	-	-		190D	
5111 000 00501	5322 209 85086	IC 9301DC							-	-	-	-	-	-	1	-	-	-		316D	
5111 000 00511	5322 209 85095	IC 9309DC							-	-	-	-	-	-	14	-	-	-		942D	
5111 000 00571	5322 209 84671	IC FJB9602							-	-	2	-	-	-	-	-	1	-		275D	
5111 000 00601	5322 209 84237	IC SN74S112N							-	-	-	-	-	-	1	-	-	-		255D	
-																					
5111 000 00721	5322 209 84348	IC N7425N							-	-	-	-	-	-	3	1	-	-		855C	
5111 000 00731	5322 209 84398	IC SN7427N-00							-	-	-	-	-	-	6	-	-	-		641C	
5111 000 00741	5322 209 84341	IC N74132N							-	-	2	-	-	-	1	-	-	-		126D	
5111 000 00771	5322 209 84302	IC SN74174N							-	-	-	-	-	-	-	2	-	-		617D	
5111 000 00771	5322 209 86318	IC,74174							-	-	-	-	-	-	2	-	-	-		206D	
-																					

IDENTIFICATION CODE NUMBER	SERVICE CODE NUMBER	DESCRIPTION	ASSY	ITEM	- ADVICE - O	P	Q	S	- - - WHERE USED - - - A	B	C	D	E	F	G	H	I	J	L	V	U
5111 000 00781	5322 209 80059	IC N7475N							-	-	-	-	-	-	11	-	-	-		186D	
5111 000 00791	5322 209 84183	IC SN74S74N-00							-	-	-	-	-	-	4	4	-	-		170D	
5111 000 00801	5322 209 85604	IC N74LS11A							-	-	-	-	-	-	1	-	-	-		691C	
5111 000 00831	5322 209 84363	IC N74161N							-	-	-	-	-	-	5	3	-	-		162D	
5111 000 00851	5322 209 84728	IC SN74194N							-	-	-	-	-	-	5	-	-	-		520D	
5111 000 00871	5322 209 84548	IC 9318							-	-	-	-	-	-	1	-	-	-		190D	
5111 000 00921	5322 209 84954	IC SN74S10N							-	-	-	-	-	-	5	1	-	-		594D	
5111 000 00941	5322 209 54058	ROM 3101A							-	-	-	-	-	-	4	4	-	-		678E	
5111 000 01751	5322 361 14075	FAN 115V (114MM)							1	-	-	-	3	-	-	-	-	-		806E	
5111 000 01781	5322 209 14251	IC COM2502							-	-	-	-	-	-	1	-	-	-		255E	
5111 000 01791	5322 209 85195	IC SN74S20N							-	-	-	-	-	-	1	-	-	-		240D	
5111 000 01821	5322 209 85451	IC N74S175B							-	-	-	-	-	-	2	2	-	-		144D	
5111 000 01831	5322 209 85194	IC SN74S30N							-	-	-	-	-	-	1	-	-	-		114D	
5111 000 01871	5322 209 84307	IC MC1488L							-	-	-	-	-	-	1	-	-	-		530D	
5111 000 01881	5322 209 85619	IC 1489A							-	-	-	-	-	-	1	-	-	-		717D	
5111 000 02081	5322 209 85708	IC N7428A							-	-	-	-	-	-	2	-	-	-		980C	
5111 000 02091	5322 209 84533	IC N7485N							-	-	-	-	-	-	2	-	-	-		153D	
5111 000 02101	5322 209 84293	IC N74151N							-	-	-	-	-	-	12	1	-	-		126D	
5111 000 02111	5322 209 85459	IC N74158B							-	-	-	-	-	-	1	-	-	-		126D	
5111 000 02121	5322 209 84968	IC SN74298N							-	-	-	-	-	-	8	-	-	-		104E	
5111 000 02131	5322 209 85672	IC N74S138B							-	-	-	-	-	-	4	-	-	-		447D	
5111 000 02151	5322 209 85683	IC N74S174B							-	-	-	-	-	-	2	2	-	-		214D	
5111 000 02171	5322 209 85711	IC N8234B							-	-	-	-	-	-	9	-	-	-		129D	
5111 000 02231	5322 209 84724	IC SN74S64N							-	-	-	-	-	-	1	1	-	-		150D	
5111 000 02341	5322 130 44715	IC,7812							-	-	-	-	-	-	1	-	-	-		942D	
5111 000 02381	5322 209 86359	REGULATOR 7815							-	-	-	1	-	1	-	-	-	-		144E	
5111 000 02391	5322 130 44716	IC,7912							-	-	-	-	-	-	1	-	-	-		118E	
5111 000 02411	5322 209 85426	IC N74LS13A							-	-	1	-	-	-	-	-	-	-		120D	
5111 000 02531	5322 209 85453	IC N74S151B							-	-	-	-	-	-	1	-	-	-		141D	
5111 000 02620	5322 361 14114	FAN 115V (75MM)							-	-	-	-	1	-	-	-	-	-		561E	
5111 000 05591	5322 209 85097	IC SN74S140N							-	-	-	-	-	-	1	-	-	-		.	
5111 000 05621	5322 130 44517	TRANS.2N3725							-	-	4	-	-	-	-	-	-	-		.	
5111 010 00400	5322 321 14059	MAINS LEAD							1	-	-	-	1	-	-	-	-	-		265E	
5111 010 00613	5322 209 85624	IC 00613							-	-	-	-	-	-	7	7	7	-		605D	
5111 010 01701	5322 209 85083	RESISTOR 220/3900HM							-	-	-	-	-	-	5	-	-	-		838D	
5111 010 01712	5322 158 34082	COIL SLF 1712							-	-	-	1	-	1	-	-	-	-		463E	
5111 010 01801	5322 209 85084	IC 1801 (SELECT)							-	-	1	-	-	-	13	7	10	-		132D	
5111 010 01891	5322 209 85856	IC PLA1891							-	-	-	-	-	-	1	-	-	-		730E	
5111 010 02011	5322 209 54291	IC ADL 2011							-	-	-	-	-	-	1	-	-	-			
5111 010 02091	5322 142 74012	COIL SLF 2091							-	-	-	1	-	1	-	-	-	-		280E	

DOCUMENT-NUMBER CD81/250/657

IDENTIFICATION CODE NUMBER	SERVICE CODE NUMBER	DESCRIPTION	ASSY	ITEM	- ADVICE - O	P	Q	S	- - - WHERE USED - - - A	B	C	D	E	F	G	H	I	J	L	V	U
5111 010 02101	5322 142 74013	COIL SLF 2101							-	-	-	1	-	1	-	-	-	-		126G	
5111 010 02121	5322 148 84037	TRANSFORMER TR1 M4							-	1	-	-	-	-	-	-	-	-		407E	
5111 010 02131	5322 146 24136	TRANSFORMER TR2M4							1	-	-	-	-	-	-	-	-	-		704G	
5111 010 02543	5322 156 44018	COIL SLF 2543							-	-	-	1	-	1	-	-	-	-		490E	
5111 010 02551	5322 146 44041	TRANSFORMER TR2M5							-	-	-	-	2	-	-	-	-	-		561G	
5111 010 04132	5322 209 14592	IC IPL4132							-	-	-	-	-	-	1	-	-	-			
5111 100 18262	5322 492 34487	SPRING LEFT							-	-	-	-	-	-	1	1	-	-		691C	
5111 100 18272	5322 492 34488	SPRING RIGHT							-	-	-	-	-	-	1	1	-	-		704C	
5111 100 18292	5322 405 46089	EXTRACTOR							-	-	-	-	-	-	2	2	-	-		439C	
5111 100 18480	5322 414 34172	PUSH BUTTON							-	-	-	-	-	-	-	-	10	-		617C	
5111 100 18490	5322 381 14254	LENS (GREEN)							-	-	-	-	-	-	-	-	24	-		235C	
5111 100 18530	5322 381 14255	LENS (ORANGE)							-	-	-	-	-	-	-	-	25	-		235C	
5111 100 19070	5322 381 14256	LENS (BLEU)							-	-	-	-	-	-	-	-	2	-		147D	
5111 100 19080	5322 381 14257	LENS (RED)							-	-	-	-	-	-	-	-	2	-		147D	
5111 100 22190	5322 462 34168	PCB GUIDE							1	-	-	-	1	-	-	-	-	-		106D	
5111 199 63140	5322 216 24791	PCB CPU 7B							-	-	-	-	-	-	1	-	-	-		.	
5111 199 73640	5322 218 84151	POWER SUPPLY 2							-	-	-	-	1	1	-	-	-	-		162H	
5111 199 75180	5322 216 24781	PCB MMU							-	-	-	-	-	-	-	1	-	-		104H	
5111 199 75360	5322 218 84083	POWER SUPPLY 1							1	-	-	1	1	-	-	-	-	-		156H	
5111 199 75410	5322 216 24783	PCB -5V/SAFETY							1	-	1	-	1	-	-	-	-	-		906G	
5111 199 75420	5322 216 24784	PCB REGULATOR +5/16V							1	1	-	-	1	-	-	-	-	-		530G	
5111 199 75780	5322 216 25204	PCB EXT.CONTR.PANEL							-	-	-	-	-	-	-	-	1	-		730G	
5111 199 82070	5322 216 24965	PCBA PUP							-	-	-	-	-	-	-	-	1	-		653G	
5122 000 00801	5322 116 55549	RES.100E 1/8W 1%							-	-	-	-	-	-	6	-	-	-		.	
5122 000 00811	5322 116 54474	RES.110E 1/8W 1%							-	-	-	-	-	-	5	-	-	-		.	
5122 000 00841	5322 116 50766	RES.147E 1/8W 1%							-	-	-	-	-	-	2	-	-	-		.	
5122 000 01061	5322 116 50099	RED.1,21K 0,125W 1%							-	1	-	-	-	-	-	-	-	-		806C	
5122 000 01161	5322 116 50579	RES.3K16 1/8W 5%							-	-	-	-	-	-	1	-	-	-		.	
5122 000 01281	5322 116 50463	RES.10K 0,125W 1%							-	1	-	-	-	-	-	-	-	-		594C	
5122 000 02201	5322 116 54145	RES.3,83K 0,5W 1%							-	4	-	-	-	-	-	-	-	-		480C	
5122 000 04241	5322 116 54347	RES.46,4E 0,25W 1%							-	-	2	-	-	-	-	-	-	-		102C	
5122 000 04341	5322 116 54256	RES. 121E 0,25W 1%							-	-	1	-	-	-	-	-	-	-		629B	
5122 000 04401	5322 116 54181	RES.215E 0,25W 1%							-	1	-	-	-	-	-	-	-	-		116D	
5122 000 04561	5322 116 54207	RES 1K 0,025W 1%							-	4	-	-	-	-	-	-	-	-		144C	

IDENTIFICATION CODE NUMBER	SERVICE CODE NUMBER	DESCRIPTION	ASSY	ITEM	- ADVICE - O P Q S	WHERE USED A B C D E F G H I J	L V U
5122 000 04601	5322 116 54187	RES.1,47K 0,25W 1%				- 1 - - - - - - - -	116D
5122 000 04711	5322 116 55495	RES.4,22K 0,25W 1%				- - 2 - - - - - - -	135D
5122 000 04731	5322 116 54792	RES.5,11K 0,25W 1%				- 1 1 - - - - - - -	116D
5122 000 04801	5322 116 54327	RES. 10K 0,25W 1%				- 1 - - - - - - - -	500B
5122 000 04871	5322 116 55303	RES.19,6K 0,25W 1%				- - 1 - - - - - - -	500B
-							
5122 000 04940	5322 116 55369	RES.38.3K 0,25W 1%				- - 1 - - - - - - -	439B
9237 245 10181	4822 134 40302	LAMP 6V 30MA				- - - - - - - - 35 -	
9330 101 30112	5322 130 30604	DIODE BZY93 C9V1				- - - 1 - 1 - - - -	240D
9330 219 20112	5322 130 40417	TRANSISTOR BSX20				- 8 2 - - - 1 - - -	790C
9330 226 40112	5322 130 40021	TRANSISTOR 2N2905				- 3 1 - - - - - - -	906C
-							
9330 226 50112	4822 130 40132	TRANSISTOR 2N3055				- 1 - - - - - - - -	
9330 282 80112	5322 130 40496	TRANSISTOR 2N2219				2 7 2 - 2 - - - - -	872C
9330 283 50112	5322 130 44019	TRANSISTOR BSX60				- - 4 - - - - - - -	190D
9330 459 20112	5322 209 84531	IC N7420N				- - - - - - 3 - 1 -	226D
9330 500 71112	5322 209 84528	IC N7400N				- - - - - - - 1 2 -	550C
-							
9330 618 00112	5322 130 44502	TRANSISTOR 2N2906				- - 3 - - - - - - -	760C
9331 087 10112	5322 130 24072	THYRISTOR 2N2323				- 1 1 - - - - - - -	455D
9331 119 10112	5322 209 80077	IC SN7410N-00				- - - - - - - 1 - -	550C
9331 119 10112	5322 209 85466	IC N7410F				- - - - - - 4 - 1 -	162D
9331 177 10112	4822 130 34174	ZENER DIODE BZX79				- 1 2 - - - - - - -	
-							
9331 177 30112	4822 130 34173	ZENER DIODE BZX79				- 1 2 - - - - - - -	
9331 177 90112	4822 130 34297	Z-DIODE BZX79/C10				4 1 - - 4 - - - - -	
9331 178 10112	4822 130 34197	DIODE BZX79 C12				- 4 - - - - - - - -	
9331 178 40112	4822 130 34268	DIODE BZX79 C16				- 1 - - - - - - - -	
9331 178 60112	4822 130 34499	DIODE BZX79 C20				- - 1 - - - - - - -	
-							
9331 190 60112	5322 130 34323	DIODE 1N4005				- - 1 - - - - - - -	347C
9331 321 20112	4822 130 34049	ZENER DIODE BZX75C2V1				- - 1 - - - - - - -	
9331 321 40112	4822 130 30765	Z-DIODE BZX75/C3V6				- 4 - - - - - - - -	
9331 398 50112	5322 209 80148	IC N7404N				- - - - - - - 3 1 -	
9331 484 20112	5322 130 34486	DIODE 1N3910R				- - - 1 - 1 - - - -	872D
-							
9331 513 40112	5322 130 34304	DIODE BYZ49 300				- 1 - - - - - - - -	114D
9331 590 20112	5322 130 40726	IC 9309				- - - - - - - 8 - -	
9331 629 20112	5322 209 84036	IC N7417A				- - - - - - - - 3 -	775C
9331 629 30112	5322 209 84035	IC N7416N				- - - - - - - - 3 -	775C
9331 648 10112	5322 209 84113	IC UA748HC				- 1 - - - - - - - -	447D
-							
9331 678 80112	5322 130 24054	THYRISTOR BTW92/600				- - 2 - - - - - - -	150E
9331 713 50112	5322 209 84051	IC UA723DC				- 3 2 - - - - - - -	
9331 722 60112	5322 209 84167	IC SN74S00N-00				- - - - - - 4 3 1 -	423D
9331 757 60112	5322 209 85591	IC 9324DC				- - - - - - - - 4 -	510D
9331 842 70112	5322 209 84296	IC N74157N				- - - - - - 3 - 5 -	126D
-							

DOCUMENT-NUMBER CD81/250/657

IDENTIFICATION CODE NUMBER	SERVICE CODE NUMBER	DESCRIPTION	ASSY ITEM	ADVICE O	P	Q	S	WHERE USED A	B	C	D	E	F	G	H	I	J	L	V	U
9331 950 80112	5322 209 84513	IC N7432N						-	-	-	-	-	-	1	-	2	-		691C	
9332 243 90112	5322 209 85824	IC SE555N						-	4	-	-	-	-	-	-	-	-		455D	
9332 306 00112	5322 130 44553	TRANSISTOR BDX77						2	-	2	-	2	-	-	-	-	-		286D	
9332 306 10112	5322 130 44278	TRANSISTOR BDX78						1	1	-	-	1	-	-	-	-	-		310D	
9332 361 30112	5322 209 84868	IC N74279N						-	-	-	-	-	-	-	-	2	-		129D	
-																				
9332 444 90112	5322 130 34707	DIODE MR820						-	-	1	-	-	-	-	-	-	-		889D	
9332 606 70112	5322 130 44522	TRANS. 2N5685						-	-	-	4	-	4	-	-	-	-		375E	
9332 737 80112	5322 130 34487	DIODE RPR 1040R						-	-	-	2	-	2	-	-	-	-		114E	
9332 814 60112	5322 209 85759	IC 74S158						-	-	-	-	-	-	-	1	-	-		206D	
9332 854 10112	5322 209 85815	IC SN74S169J						-	-	-	-	-	-	8	-	5	-		166E	
-																				
9332 877 80112	5322 209 85741	IC N74S112B						-	-	-	-	-	-	-	1	-	-		150D	
9333 051 00112	5322 209 85684	IC N74S133B						-	-	-	-	-	-	-	1	-	-		126D	
9333 281 40112	5322 130 24073	TRIAC TXAL 3815M						-	-	1	-	-	-	-	-	-	-		226E	
9333 341 80112	5322 130 34605	DIODE BAX12A						-	2	6	-	-	-	2	-	-	-		190C	
9333 851 20112	5322 130 34708	DIODE BY214-50						-	-	1	-	-	-	-	-	-	-		354D	
-																				
9333 987 80112	5322 130 34695	DIODE RP 1040R						-	-	-	4	-	4	-	-	-	-		822D	
9334 414 20112	5322 130 34756	DIODE BYW21						-	-	-	1	-	1	-	-	-	-		202E	
9380 019 40112	5322 209 84915	IC N74S11N						-	-	-	-	-	-	-	3	1	-		691C	
9390 000 20112	5322 255 44251	TRANSISTOR MOUNTING						4	-	-	-	-	-	-	-	-	-		123D	
9390 091 70112	5322 255 44054	DIODE MOUNTING						1	-	-	-	-	-	-	-	-	-		760C	
-																				

END OF REPORT

DOCUMENT-NUMBER CD81/250/547

SORT:
* SERVICE CODE

---

*
*
* !--!
* ! LMO-ADVICE FOR: !
* !--!
* ! !
* ! P 858-X00 !
* ! !
* ! CENTRAL PROCESSOR !
* ! !
* !--!
*
*
* ASSY =ASSY NUMBER FOR SERVICE REPORTING
* ITEM =RELATION TO SERVICE MANUAL
*
* ADVICE:
* O =NUMBER OF PARTS AT COUNTRY LEVEL UP TO 25 MACHINES
* P =NUMBER OF PARTS AT COUNTRY LEVEL UP TO 100 MACHINES
* Q =NUMBER OF PARTS AT BRANCH LEVEL
* S =NUMBER OF PARTS AT TECHNICIAN LEVEL
*
* T =SPECIAL TOOL/MATERIAL
* - =ADVICE = "O"
* SPACES =STOCK CONCERN-SERVICE
*
* WHERE USED:
* A =M4P (BOX
* B = ((PCB REGULATOR +5V/16V
* C = ((PCB R.S.T
* D = ((POWER SUPPLY 1
* E =M5P (BOX
* F = (POWER SUPPLY 2
* G =CPU CP7R
* H =EXTENDED REFRESHED CONTROL PANEL
* I =
* J =
*
* L =R MEANS REPAIRABLE ITEM
*
* V =PRICE CODE
*
* U =OLD/NEW
*
*
*
*

END OF REPORT

DOCUMENT-NUMBER CD81/250/547

SERVICE CODE NUMBER	IDENTIFICATION CODE NUMBER	DESCRIPTION	ASSY	ITEM	- ADVICE -				- - - WHERE USED - - -										
					O	P	Q	S	A	B	C	D	E	F	G	H	I	J	L V U
4822 110 53054	2322 212 13109	RES.10E 0,5W 5%			1	3	-	-	-	-	3	3	-	3	-	-	-	-	
4822 110 53065	2322 212 13279	RES.27E 0,5W 5%			1	3	-	-	-	-	-	1	-	1	-	-	-	-	
4822 110 53081	2322 212 13101	RES. 100K 0,5W 5%			1	3	-	-	-	-	2	-	-	-	-	-	-	-	
4822 110 53101	2322 212 13561	RES.560E 0,5W 5%			1	3	-	-	-	-	-	1	-	1	-	-	-	-	
4822 110 53107	2322 212 13102	RES. 1K 0,5W 5%			1	3	-	-	-	-	1	-	-	-	-	-	-	-	
4822 110 53123	2322 212 13392	RES.3,9K 0,5W 5%			1	3	-	-	-	-	-	2	-	2	-	-	-	-	
4822 110 60073	2322 101 33519	RES. 51E 0,25W 5%			1	3	-	-	-	-	1	-	-	-	-	-	-	-	
4822 110 60088	2322 101 33201	RES.200E 0,25W 5%			1	3	-	-	-	1	1	-	-	-	-	-	-	-	
4822 110 60093	2322 101 33301	RES. 300E 0,25W 5%			1	3	-	-	-	-	1	-	-	-	-	-	-	-	
4822 110 60099	2322 101 33511	RES. 510E 0,25W 5%			1	3	-	-	-	1	3	-	-	-	-	-	-	-	
4822 110 60102	2322 101 33621	RES.620E 0,25W 5%			1	3	-	-	-	1	-	-	-	-	-	-	-	-	
4822 110 60115	2322 101 33202	RES. 2K 0,25W 5%			1	3	-	-	-	5	1	-	-	-	-	-	-	-	
4822 110 60117	2322 101 33242	RES. 2,4K 0,25W 5%			1	3	-	-	-	-	2	-	-	-	-	-	-	-	
4822 110 60119	2322 101 33302	RES.3K 0,25W 5%			1	3	-	-	-	1	-	-	-	-	-	-	-	-	
4822 110 60126	2322 101 33512	RES.5,1K 0,25W 5%			1	3	-	-	-	1	-	-	-	-	-	-	-	-	
4822 110 60142	2322 101 33203	RES. 20K 0,25W 5%			1	3	-	-	-	-	1	-	-	-	-	-	-	-	
4822 110 60146	2322 101 33303	RES. 30K 0,25W 5%			1	3	-	-	-	-	2	-	-	-	-	-	-	-	
4822 110 63027	2322 101 33108	RES. 1E 0,25W 5%			1	3	-	-	-	-	2	-	-	-	-	-	-	-	
4822 110 63067	2322 101 33339	RES. 33E 0,25W 5%			1	3	-	-	-	-	1	-	-	-	-	-	-	-	
4822 110 63081	2322 101 33101	RES. 100E 0,25W 5%			1	3	-	-	-	2	12	-	-	-	-	-	-	-	
4822 110 63083	2322 101 33121	RES. 120E 0,25W 5%			1	3	-	-	-	-	1	-	-	-	-	-	-	-	
4822 110 63085	2322 101 33151	RES.150E 0,25W 5%			1	3	-	-	-	1	-	-	-	-	-	-	-	-	
4822 110 63089	2322 211 13221	RES.220E 0,25 W 5%			1	3	-	-	-	-	-	-	-	-	8	1	-	-	
4822 110 63092	2322 101 33271	RES. 270E 0,25W 5%			1	3	-	-	-	-	1	-	-	-	1	1	-	-	
4822 110 63094	2322 101 33331	RES. 330E 0,25W 5%			1	3	-	-	-	-	2	-	-	-	-	33	-	-	
4822 110 63096	2322 101 33391	RES.390E 0,25W 5%			1	3	-	-	-	2	-	-	-	-	4	-	-	-	
4822 110 63098	2322 101 33471	RES. 470E 0,25W 5%			1	3	-	-	-	1	1	-	-	-	-	2	-	-	
4822 110 63103	2322 101 33681	RES. 680E 0,25W 5%			1	3	-	-	-	1	1	-	-	-	-	-	-	-	
4822 110 63105	2322 211 13821	RES.820E 0,25W 5%			1	3	-	-	-	1	-	-	-	-	-	-	-	-	
4822 110 63107	2322 101 33102	RES. 1K 0,25W 5%			1	3	-	-	-	16	7	-	-	-	16	3	-	-	
4822 110 63109	2322 101 33122	RES.1,2K 0,25W 5%			1	3	-	-	-	1	-	-	-	-	-	-	-	-	
4822 110 63112	2322 101 33152	RES.1,5K 0,25W 5%			1	3	-	-	-	2	-	-	-	-	-	-	-	-	
4822 110 63118	2322 211 13272	RES.2,7K 0,25W 5%			1	3	-	-	-	-	1	-	-	-	-	-	-	-	
4822 110 63125	2322 211 13472	RES.4,7K 0,25W 5%			1	3	-	-	-	-	-	-	-	-	-	5	-	-	
4822 110 63129	2322 101 33682	RES.6,8K 0,25W 5%			1	3	-	-	-	-	1	-	-	-	-	-	-	-	
4822 110 63132	2322 101 33822	RES.8,2K 0,25W 5%			1	3	-	-	-	1	-	-	-	-	-	-	-	-	
4822 110 63134	2322 101 33103	RES. 10K 0,25W 5%			1	3	-	-	-	3	2	-	-	-	-	-	-	-	
4822 110 63156	2322 101 33683	RES. 68K 0,25W 5%			1	3	-	-	-	1	-	-	-	-	-	-	-	-	
4822 111 30329	2322 210 13391	RES.390E 0,125W 5%			1	3	-	-	-	-	1	-	-	-	-	-	-	-	
4822 112 21072	2322 330 21479	RES 47E 4W			1	3	-	-	-	1	-	-	-	-	-	-	-	-	

DOCUMENT-NUMBER CD81/250/547

SERVICE CODE NUMBER	IDENTIFICATION CODE NUMBER	DESCRIPTION	ASSY	ITEM	ADVICE O	P	Q	S	WHERE USED A	B	C	D	E	F	G	H	I	J	L	V	U
4822 112 21101	2322 330 22561	RES.560 WR0617E			1	3	-	-	-	-	3	-	-	-	-	-	-	-			
4822 112 21107	2322 330 22102	RES.1K			1	3	-	-	-	-	-	2	-	2	-	-	-	-			
4822 112 21112	2322 330 22152	RES 1K5 5%			1	3	-	-	-	3	-	-	-	-	-	-	-	-			
4822 112 41067	2322 330 32339	RES. 33E WR0825E 5%			1	3	-	-	-	3	-	-	-	-	-	-	-	-			
4822 116 51241	2322 212 13162	RES. 1,6K 0,5W 5%			1	3	-	-	-	-	1	-	-	-	-	-	-	-			
4822 121 40023	2011 301 55852	CAP.47000PF 400V 20%			1	3	-	-	-	-	1	-	-	-	-	-	-	-			
4822 121 40278	2011 301 52204	CAP.0,022UF 250V 10%			1	3	-	-	-	-	1	3	-	3	-	-	-	-			
4822 122 30027	2222 630 01102	CAP.1000PF CERPLAT			1	3	-	-	-	-	2	-	-	-	2	-	-	-			
4822 122 30034	2222 630 01471	CAP.470PF 10% CERP			1	3	-	-	-	1	-	-	-	-	4	1	-	-			
4822 122 30043	2222 629 01103	CAP.10NF CERPLAT			1	3	-	-	-	10	10	-	-	-124	14	-	-	-			
4822 122 30053	2222 630 01681	CAP.680PF 10%			1	3	-	-	-	-	-	-	-	-	2	-	-	-			
4822 122 30091	2222 630 01391	CAP.390PF 10%			1	3	-	-	-	-	-	-	-	-	2	-	-	-			
4822 122 30094	2222 630 01221	CAP.220PF CERPLAT			1	3	-	-	-	-	-	-	-	-	-	1	-	-			
4822 122 30098	2222 630 01392	CAP.3,9NF 10%			1	3	-	-	-	-	-	-	-	-	1	3	-	-			
4822 122 30126	2222 630 01561	CAP.560PF CERPLAT			1	3	-	-	-	-	2	-	-	-	1	-	-	-			
4822 122 31067	2222 632 10339	CAP.33PF 2%			1	3	-	-	-	-	-	-	-	-	1	-	-	-			
4822 122 31081	2222 631 58101	CAP.100PF CERPLAT			1	3	-	-	-	1	-	-	-	-	-	-	-	-			
4822 122 31236	2222 632 58479	CAP.47PF 2%			1	3	-	-	-	-	-	-	-	-	2	-	-	-			
4822 124 20462	2222 015 14101	CAP.100UF 10V FIRCO			1	3	-	-	-	-	2	-	-	-	-	-	-	-			
4822 124 20526	2222 017 16221	CAP.220UF 25V FITCO			1	3	-	-	-	1	-	-	-	-	-	-	-	-			
4822 124 20677	2222 015 14229	CAP.22UF 10V			1	3	-	-	-	-	1	-	-	-	-	-	-	-			
4822 124 20697	2222 015 16109	CAP.10UF 25			1	3	-	-	-	-	-	-	-	-	8	1	-	-			
4822 124 20698	2222 015 16229	CAP.22UF 25V FITCO			1	3	-	-	-	-	5	-	-	-	-	-	-	-			
4822 124 20728	2222 015 18109	CAP.10UF 63V FITCO			1	3	-	-	-	2	-	-	-	-	2	-	-	-			
4822 130 30084	9330 042 10112	DIODE AAZ18			1	3	-	-	-	-	-	-	-	-	2	-	-	-			
4822 130 30765	9331 321 40112	Z-DIODE BZX75/C3V6			1	3	-	-	-	4	-	-	-	-	-	-	-	-			
4822 130 34049	9331 321 20112	ZENER DIODE BZX75C2V1			1	3	-	-	-	-	1	-	-	-	-	-	-	-			
4822 130 34173	9331 177 30112	ZENER DIODE BZX79			1	3	-	-	-	1	2	-	-	-	-	-	-	-			
4822 130 34174	9331 177 10112	ZENER DIODE BZX79			1	3	-	-	-	1	2	-	-	-	-	-	-	-			
4822 130 34197	9331 178 10112	DIODE BZX79 C12			1	3	-	-	-	4	-	-	-	-	-	-	-	-			
4822 130 34268	9331 178 40112	DIODE BZX79 C16			1	3	-	-	-	1	-	-	-	-	-	-	-	-			
4822 130 34297	9331 177 90112	Z-DIODE BZX79/C10			1	3	-	-	-	1	-	-	-	-	-	-	-	-			
4822 130 34499	9331 178 60112	DIODE BZX79 C20			1	3	-	-	-	-	1	-	-	-	-	-	-	-			
4822 130 40132	9330 226 50112	TRANSISTOR 2N3055			1	3	-	-	-	1	-	-	-	-	-	-	-	-			
4822 134 40302	9237 245 10181	LAMP.6V/30MA			1	3	-	-	-	-	-	-	-	-	-	35	-	-			
4822 209 80447	5111 000 03871	IC N74LS393N			1	3	-	-	-	-	-	-	-	-	1	-	-	-			
4822 253 20006	2411 086 05137	FUSE.D1/0,1			1	1	8	2	-	-	1	-	-	-	-	-	-	-			
4822 253 20025	2411 086 05114	FUSE 3,15A			1	1	8	2	-	-	-	2	-	2	-	-	-	-			
5322 103 10023	2122 011 00019	POT.METER P102 2600			1	3	-	-	-	2	2	-	-	-	-	-	-	-		375D	
5322 103 10049	2122 011 00024	RES VARIABLE 5K0 3/4W			1	3	-	-	-	1	1	-	-	-	-	-	-	-		561D	

DOCUMENT-NUMBER CD81/250/547

SERVICE CODE NUMBER	IDENTIFICATION CODE NUMBER	DESCRIPTION	ASSY	ITEM	ADVICE O	P	Q	S	WHERE USED A	B	C	D	E	F	G	H	I	J	L	V	U
5322 103 10075	2122 011 00022	POT.METER P203 2600			1	3	-	-	-	1	-	-	-	-	-	-	-	-		775D	
5322 111 44006	2322 212 13301	RES. 300E 0,5W 5%			1	3	-	-	-	-	2	-	-	-	-	-	-	-		924B	
5322 111 94237	5111 000 03931	R.NETW.10215(15X1K)			1	3	-	-	-	-	-	-	-	-	2	-	-	-		447D	
5322 113 34007	2122 256 00047	RES. RH10 0E1 3			1	3	-	-	-	-	-	1	-	1	-	-	-	-		806D	
5322 113 34032	2122 256 00055	RES.30E 25W 3%			1	3	-	-	-	-	-	1	-	1	-	-	-	-		617D	
5322 116 50099	5122 000 01061	RED.1,21K 0,125W 1%			1	3	-	-	-	1	-	-	-	-	-	-	-	-		806C	
5322 116 50463	5122 000 01281	RES.10K 0,125W 1%			1	3	-	-	-	1	-	-	-	-	-	-	-	-		594C	
5322 116 50483	2322 151 53833	RES.38,3K 0,125W 1%			1	3	-	-	-	-	-	-	-	-	1	-	-	-		407B	
5322 116 50536	2322 151 54641	RES.464E 0,125W 1%			1	3	-	-	-	-	-	-	-	-	1	-	-	-		447B	
5322 116 50579	2322 151 53162	RES.3,16K 0,125W 1%			1	3	-	-	-	-	-	-	-	-	1	-	-	-		540B	
5322 116 50635	2322 151 51472	RES.1,47K 0,125W 1%			1	3	-	-	-	-	-	-	-	-	1	-	-	-		298B	
5322 116 50767	2322 151 52152	RES.2,15K 0,125W 1%			1	3	-	-	-	-	-	-	-	-	1	-	-	-		399B	
5322 116 54145	5122 000 02201	RES.3,83K 0,5W 1%			1	3	-	-	-	4	-	-	-	-	-	-	-	-		480C	
5322 116 54181	5122 000 04401	RES.215E 0,25W 1%			1	3	-	-	-	1	-	-	-	-	-	-	-	-		116D	
5322 116 54187	5122 000 04601	RES.1,47K 0,25W 1%			1	3	-	-	-	1	-	-	-	-	-	-	-	-		116D	
5322 116 54207	5122 000 04561	RES 1K 0,025W 1%			1	3	-	-	-	4	-	-	-	-	-	-	-	-		144C	
5322 116 54256	5122 000 04341	RES. 121E 0,25W 1%			1	3	-	-	-	-	1	-	-	-	-	-	-	-		629B	
5322 116 54267	2322 212 13209	RES. 20E 0,5W 5%			1	3	-	-	-	-	1	-	-	-	-	-	-	-		102C	
5322 116 54327	5122 000 04801	RES. 10K 0,25W 1%			1	3	-	-	-	1	-	-	-	-	-	-	-	-		500B	
5322 116 54347	5122 000 04241	RES.46,4E 0,25W 1%			1	3	-	-	-	-	2	-	-	-	-	-	-	-		102C	
5322 116 54374	2322 212 13241	RES. 240E 0,5W 5%			1	3	-	-	-	-	1	-	-	-	-	-	-	-		500B	
5322 116 54474	2322 151 51101	RES.110E 0,125W 1%			1	3	-	-	-	-	-	-	-	-	7	-	-	-		540B	
5322 116 54525	2322 212 13511	RES. 510E 0,5W 5%			1	3	-	-	-	-	1	-	-	-	-	-	-	-			
5322 116 54534	2322 151 56811	RES.681E 0,125W 1%			1	3	-	-	-	-	-	-	-	-	5	-	-	-			
5322 116 54689	2322 151 58253	RES.82,5K 0,125W 1%			1	3	-	-	-	-	-	-	-	-	1	-	-	-		407B	
5322 116 54784	2322 212 13201	RES. 200E 0,5W 5%			1	3	-	-	-	1	1	-	-	-	-	-	-	-		942B	
5322 116 54792	5122 000 04731	RES.5,11K 0,25W 1%			1	3	-	-	-	1	1	-	-	-	-	-	-	-		116D	
5322 116 55013	2322 212 13302	RES. 3K 0,5W 5%			1	3	-	-	-	1	-	-	-	-	-	-	-	-		960B	
5322 116 55303	5122 000 04871	RES.19,6K 0,25W 1%			1	3	-	-	-	-	1	-	-	-	-	-	-	-		500B	
5322 116 55369	5122 000 04940	RES.38.3K 0,25W 1%			1	3	-	-	-	-	1	-	-	-	-	-	-	-		439B	
5322 116 55495	5122 000 04711	RES.4,22K 0,25W 1%			1	3	-	-	-	-	2	-	-	-	-	-	-	-		135D	
5322 121 40308	2222 344 30112	CAP.0,022UF 250V MPR			1	3	-	-	-	2	-	-	-	-	-	-	-	-		166C	
5322 121 44033	2011 301 66403	CAP.0,1UF 630V 20%			1	3	-	-	-	-	1	-	-	-	-	-	-	-		138D	
5322 121 44328	2222 344 90002	CAP.0,1UF 100V 10%			1	3	-	-	-	4	5	-	-	-	-	-	-	-			
5322 122 34144	2222 631 58181	CAP.180PF 10%			1	3	-	-	-	-	-	-	-	-	2	-	-	-		159C	
5322 122 34217	2222 631 58569	CAP.56PF CERPLAT			1	3	-	-	-	-	1	-	-	-	-	-	-	-		855B	
5322 124 14053	2011 005 00388	CAP.33UF 10V CTS13			1	3	-	-	-	3	3	-	-	-	-	-	-	-		310D	
5322 124 14122	2011 005 00329	CAP.3,3UF 10V CTS13			1	3	-	-	-	1	3	-	-	-	-	-	-	-		182D	
5322 124 14133	2011 005 00415	CAP.15UF 20V CTS13			1	3	-	-	-	5	-	-	-	-	-	-	-	-		210D	
5322 124 20164	2011 301 40553	CAP.10UF 100V 20%			1	3	-	-	-	-	-	2	-	2	-	-	-	-		775D	

DOCUMENT-NUMBER CD81/250/547

SERVICE CODE NUMBER	IDENTIFICATION CODE NUMBER	DESCRIPTION	ASSY	ITEM	ADVICE O	P	Q	S	WHERE USED A	B	C	D	E	F	G	H	I	J	L	V	U
5322 124 24156	2222 108 14152	CAP.1500UF 10V			1	3	-	-	-	-	1	-	-	-	-	-	-	-		354D	
5322 124 24165	2222 108 16681	CAP.680UF 25V			1	3	-	-	-	-	1	-	-	-	-	-	-	-		110D	
5322 124 70235	2222 071 17103	CAP.10000UF 40V			1	3	-	-	-	-	-	2	-	2	-	-	-	-		089D	
5322 124 74047	2222 106 17333	CAP.33000UF 40V			1	3	-	-	-	-	-	2	-	2	-	-	-	-		347E	
5322 130 24054	9331 678 80112	THYRISTOR BTW92/600			1	3	-	-	-	-	2	-	-	-	-	-	-	-		150E	
5322 130 24072	9331 087 10112	THYRISTOR 2N2323			1	3	-	-	-	1	1	-	-	-	-	-	-	-		455D	
5322 130 24073	9333 281 40112	TRIAC TXAL 3815M			1	3	-	-	-	-	1	-	-	-	-	-	-	-		226E	
5322 130 30604	9330 101 30112	DIODE BZY93 C9V1			1	3	-	-	-	-	-	1	-	1	-	-	-	-		240D	
5322 130 34304	9331 513 40112	DIODE BYZ49 300			1	3	-	-	-	1	-	-	-	-	-	-	-	-		114D	
5322 130 34323	9331 190 60112	DIODE 1N4005			1	3	-	-	-	-	1	-	-	-	-	-	-	-		347C	
5322 130 34486	9331 484 20112	DIODE 1N3910R			1	3	-	-	-	-	-	1	-	1	-	-	-	-		872D	
5322 130 34487	9332 737 80112	DIODE RPR 1040R			1	3	-	-	-	-	-	2	-	2	-	-	-	-		114E	
5322 130 34605	9333 341 80112	DIODE BAX12A			1	3	-	-	-	2	6	-	-	-	-	-	-	-		190C	
5322 130 34695	9333 987 80112	DIODE RP 1040R			1	3	-	-	-	-	-	4	-	4	-	-	-	-		822D	
5322 130 34707	9332 444 90112	DIODE MR820			1	3	-	-	-	-	1	-	-	-	-	-	-	-		889D	
5322 130 34708	9333 851 20112	DIODE BY214-50			1	3	-	-	-	-	1	-	-	-	-	-	-	-		354D	
5322 130 34756	9334 414 20112	DIODE BYW21			1	3	-	-	-	-	-	1	-	1	-	-	-	-		202E	
5322 130 40021	9330 226 40112	TRANSISTOR 2N2905			1	3	-	-	-	3	1	-	-	-	-	-	-	-		906C	
5322 130 40417	9330 219 20112	TRANSISTOR BSX20			1	3	-	-	-	8	2	-	-	-	1	-	-	-		790C	
5322 130 40496	9330 282 80112	TRANSISTOR 2N2219			1	3	-	-	-	7	2	-	-	-	-	-	-	-		872C	
5322 130 44019	9330 283 50112	TRANSISTOR BSX60			1	3	-	-	-	-	4	-	-	-	-	-	-	-		190D	
5322 130 44278	9332 306 10112	TRANSISTOR BDX78			1	3	-	-	-	1	-	-	-	-	-	-	-	-		310D	
5322 130 44433	5111 000 04271	IC.8251A			1	3	-	-	-	-	-	-	-	-	2	-	-	-		804D	
5322 130 44502	9330 618 00112	TRANSISTOR 2N2906			1	3	-	-	-	-	3	-	-	-	-	-	-	-		760C	
5322 130 44517	5111 000 05621	TRANS.2N3725			1	3	-	-	-	-	4	-	-	-	-	-	-	-		.	
5322 130 44522	9332 606 70112	TRANS. 2N5685			1	3	-	-	-	-	-	4	-	4	-	-	-	-		375E	
5322 130 44553	9332 306 00112	TRANSISTOR BDX77			1	3	-	-	-	-	2	-	-	-	-	-	-	-		286D	
5322 130 44715	5111 000 02341	IC 7812			1	3	-	-	-	-	-	-	-	-	1	-	-	-		942D	
5322 130 44716	5111 000 02391	IC 7912			1	3	-	-	-	-	-	-	-	-	1	-	-	-		118E	
5322 142 74012	5111 010 02091	COIL SLF 2091			1	3	-	-	-	-	-	1	-	1	-	-	-	-		280E	
5322 142 74013	5111 010 02101	COIL SLF 2101			1	3	-	-	-	-	-	1	-	1	-	-	-	-		126G	
5322 146 24136	5111 010 02131	TRANSFORMER TR2 M4							1	-	-	-	-	-	-	-	-	-		704G	
5322 146 44041	5111 010 02551	TRANSFORMER TR2 M5							-	-	-	-	2	-	-	-	-	-		561G	
5322 148 84037	5111 010 02121	TRANSFORMER TR1 M4							-	1	-	-	-	-	-	-	-	-		407E	
5322 156 44018	5111 010 02543	COIL SLF 2543			1	3	-	-	-	-	-	1	-	1	-	-	-	-		490E	
5322 209 10195	5111 010 05663	PROM S663			-	-	-	-	-	-	-	-	-	-	-	1	-	-		.	
5322 158 34082	5111 010 01712	COIL SLF 1712			1	3	-	-	-	-	-	1	-	1	-	-	-	-		463E	
5322 209 14248	9333 377 40112	IC COM 6016			1	3	-	-	-	-	-	-	-	-	1	-	-	-		510E	
5322 209 54058	5111 000 00941	ROM 3101A			1	3	-	-	-	-	-	-	-	-	1	-	-	-		678E	
5322 209 80234	5111 000 00031	IC SN7402N-00			1	3	-	-	-	-	1	-	-	-	-	-	-	-		240D	
5322 209 84035	5111 000 00101	IC N7416N			1	3	-	-	-	-	-	-	-	-	-	6	-	-		775C	

SERVICE CODE NUMBER	IDENTIFICATION CODE NUMBER	DESCRIPTION	ASSY	ITEM	ADVICE O	P	Q	S	WHERE USED A	B	C	D	E	F	G	H	I	J	L	V	U
5322 209 84051	9331 713 50112	IC UA723DC			1	3	-	-	-	3	2	-	-	-	-	-	-	-			
5322 209 84113	9331 648 10112	IC UA748HC			1	3	-	-	-	1	-	-	-	-	-	-	-	-		447D	
5322 209 84167	5111 000 00481	IC SN74S00N-00			1	3	-	-	-	-	-	-	-	-	2	-	-	-		423D	
5322 209 84183	5111 000 00791	IC SN74S74N-00			1	3	-	-	-	-	-	-	-	-	4	-	-	-		170D	
5322 209 84237	5111 000 00601	IC SN74S112N			1	3	-	-	-	-	-	-	-	-	1	-	-	-		255D	
5322 209 84285	5111 000 00141	IC N7438N			1	3	-	-	-	-	-	-	-	-	1	-	-	-		717C	
5322 209 84341	5111 000 00741	IC N74132N			1	3	-	-	-	-	2	-	-	-	-	-	-	-		126D	
5322 209 84475	5111 000 00491	IC N74S04A			1	3	-	-	-	-	-	-	-	-	3	-	-	-		190D	
5322 209 84671	5111 000 00571	IC FJB9602			1	3	-	-	-	-	2	-	-	-	-	-	-	-		275D	
5322 209 84823	5111 000 02651	IC N74LS00A			1	3	-	-	-	-	-	-	-	-	5	-	-	-		156D	
5322 209 84954	5111 000 00921	IC SN74S10N			1	3	-	-	-	-	-	-	-	-	3	-	-	-		594D	
5322 209 84986	5111 000 02831	IC SN74LS74N-00			1	3	-	-	-	-	-	-	-	-	9	-	-	-		174D	
5322 209 84995	5111 000 02701	IC SN74LS08N-00			1	3	-	-	-	-	-	-	-	-	6	-	-	-		147D	
5322 209 84996	5111 000 03641	IC N74LS10A			1	3	-	-	-	-	-	-	-	-	2	-	-	-		202D	
5322 209 84997	5111 000 02851	IC SN74LS86N-00			1	3	-	-	-	-	-	-	-	-	1	-	-	-		186D	
5322 209 84999	5111 000 02891	IC SN74LS175N-00			1	3	-	-	-	-	-	-	-	-	1	-	-	-		310D	
5322 209 85004	5111 000 03791	IC SN74LS42N-00			1	3	-	-	-	-	-	-	-	-	-	1	-	-		186D	
5322 209 85083	5111 010 01701	RESISTOR 220/3900HM			1	3	-	-	-	-	-	-	-	-	6	-	-	-		838D	
5322 209 85084	5111 010 01801	IC 1801 (SELECT)			1	3	-	-	-	-	1	-	-	-	10	-	-	-		132D	
5322 209 85195	5111 000 01791	IC SN74S20N			1	3	-	-	-	-	-	-	-	-	2	-	-	-		240D	
5322 209 85199	5111 000 02491	IC SN74LS14N			1	3	-	-	-	-	-	-	-	-	1	-	-	-		210D	
5322 209 85266	5111 000 03801	IC SN74LS123N			1	3	-	-	-	-	-	-	-	-	1	-	-	-		275D	
5322 209 85311	5111 000 02721	IC N74LS32A			1	3	-	-	-	-	-	-	-	-	3	-	-	-		162D	
5322 209 85312	5111 000 02711	IC N74LS02A			1	3	-	-	-	-	-	-	-	-	4	-	-	-		162D	
5322 209 85346	5111 000 03681	IC SN74LS279N-00			1	3	-	-	-	-	-	-	-	-	1	-	-	-		174D	
5322 209 85407	5111 000 02241	IC N74S02A			1	3	-	-	-	-	-	-	-	-	3	-	-	-		104D	
5322 209 85426	5111 000 02411	IC N74LS13A			1	3	-	-	-	-	1	-	-	-	-	-	-	-		120D	
5322 209 85453	5111 000 02531	IC N74S151B			1	3	-	-	-	-	-	-	-	-	1	-	-	-		141D	
5322 209 85486	5111 000 02661	IC N74LS04A			1	3	-	-	-	-	-	-	-	-	7	1	-	-		144D	
5322 209 85489	5111 000 02691	IC N74LS157B			1	3	-	-	-	-	-	-	-	-	1	-	-	-		166D	
5322 209 85561	5111 000 02821	IC N74LS27A			1	3	-	-	-	-	-	-	-	-	2	-	-	-		166D	
5322 209 85604	5111 000 00801	IC N74LS11A			1	3	-	-	-	-	-	-	-	-	2	-	-	-		166D	
5322 209 85605	5111 000 03691	IC N74LS38A			1	3	-	-	-	-	-	-	-	-	-	1	-	-		166D	
5322 209 85615	5111 000 03591	IC N74LS85N			1	3	-	-	-	-	-	-	-	-	7	-	-	-		186D	
5322 209 85619	5111 000 01881	IC 1489A			1	3	-	-	-	-	-	-	-	-	1	1	-	-		717D	
5322 209 85621	5111 000 01871	IC COM1488			1	3	-	-	-	-	-	-	-	-	1	1	-	-			
5322 209 85624	5111 010 00613	IC 00613			1	3	-	-	-	-	-	-	-	-	3	-	-	-		605D	
5322 209 85647	5111 000 02511	IC N74LS138B			1	3	-	-	-	-	-	-	-	-	2	-	-	-		194D	
5322 209 85669	5111 000 02451	IC SN74S157N			1	3	-	-	-	-	-	-	-	-	3	-	-	-		162D	
5322 209 85672	5111 000 02131	IC N74S138B			1	3	-	-	-	-	-	-	-	-	2	-	-	-		190D	

DOCUMENT-NUMBER CD81/250/547

SERVICE CODE NUMBER	IDENTIFICATION CODE NUMBER	DESCRIPTION	ASSY	ITEM	ADVICE O	P	Q	S	WHERE USED A	B	C	D	E	F	G	H	I	J	L	V	U
5322 209 85679	5111 000 03671	IC N74S32A			1	3	-	-	-	-	-	-	-	-	4	-	-	-		112D	
5322 209 85681	5111 000 03891	IC N74S08A			1	3	-	-	-	-	-	-	-	-	2	-	-	-		114D	
5322 209 85683	5111 000 02151	IC N74S174B			1	3	-	-	-	-	-	-	-	-	1	-	-	-		214D	
5322 209 85688	5111 000 02301	IC N74S153B			1	3	-	-	-	-	-	-	-	-	5	-	-	-		138D	
5322 209 85792	5111 000 03911	IC N74LS273N			1	3	-	-	-	-	-	-	-	-	10	-	-	-		240D	
5322 209 85812	5111 000 02251	IC N74S158F			1	3	-	-	-	-	-	-	-	-	1	-	-	-		218D	
5322 209 85814	5111 000 02541	IC N74S182F			1	3	-	-	-	-	-	-	-	-	1	-	-	-		214D	
5322 209 85824	9332 243 90112	IC SE555N			1	3	-	-	-	4	-	-	-	-	-	-	-	-		455D	
5322 209 85837	5111 000 04231	IC N74LS51N			1	3	-	-	-	-	-	-	-	-	1	-	-	-		641C	
5322 209 85862	5111 000 04091	IC SN74LS240N			1	3	-	-	-	-	-	-	-	-	7	5	-	-		691D	
5322 209 85869	5111 000 03941	IC SN74LS37AN			1	3	-	-	-	-	-	-	-	-	5	-	-	-		550D	
5322 209 85936	5111 000 03841	IC AM2907DC			1	3	-	-	-	-	-	-	-	-	4	-	-	-		340E	
5322 209 85937	5111 000 02921	IC N74LS298N			1	3	-	-	-	-	-	-	-	-	2	-	-	-		265D	
5322 209 85967	5111 000 04131	IC N74LS173N			1	3	-	-	-	-	-	-	-	-	1	-	-	-		280D	
5322 209 86017	5111 000 04261	IC N74LS244N			1	3	-	-	-	-	-	-	-	-	7	-	-	-		431D	
5322 209 86052	5111 000 02911	IC 74LS283			1	3	-	-	-	-	-	-	-	-	5	-	-	-		162D	
5322 209 86162	5111 000 04121	IC.74S374			1	3	-	-	-	-	-	-	-	-	2	-	-	-		123E	
5322 209 86258	5111 000 04011	IC 74LS377			1	3	-	-	-	-	-	-	-	-	7	5	-	-		641D	
5322 209 86259	5111 000 04021	IC.74LS348			1	3	-	-	-	-	-	-	-	-	3	-	-	-		561D	
5322 209 86359	5111 000 02381	REGULATOR 7815			1	3	-	-	-	-	-	1	-	1	-	-	-	-		144E	
5322 209 86392	5111 000 02321	IC.74LS257			1	3	-	-	-	-	-	-	-	-	3	-	-	-		340D	
5322 209 86393	5111 000 04981	IC.74LS169			1	3	-	-	-	-	-	-	-	-	3	-	-	-		399D	
5322 209 86394	5111 000 05371	IC.74LS398			1	3	-	-	-	-	-	-	-	-	8	-	-	-		906D	
5322 209 86395	5111 000 05401	IC.2910			1	3	-	-	-	-	-	-	-	-	1	-	-	-		159G	
5322 209 86396	9334 941 60682	IC.AM2932DC			1	3	-	-	-	-	-	-	-	-	4	-	-	-		153G	
5322 209 86543	8211 220 04273	IC 74LS245 (SELECT)							-	-	-	-	-	-	1	-	-	-		.	
5322 216 24783	5111 199 75410	PCB RST			1	3	1	-	1	-	1	-	1	-	-	-	-	-	R	906G	
5322 216 24784	5111 199 75420	PCB REG +5V/+16V			1	2	1	-	1	1	-	-	1	-	-	-	-	-	R	530G	
5322 216 25516	5111 199 67580	PCB.CP7R /P857-R			1	4	1	-	-	-	-	-	-	-	1	-	-	-	R	.	
5322 216 25621	5111 199 66210	PCB.ERCP			1	2	1	-	-	-	-	-	-	-	-	1	-	-	R	.	
5322 218 74223	2012 500 20003	MAINS FILTER 250V			1	3	-	-	1	-	-	-	2	-	-	-	-	-		138E	
5322 218 84083	5111 199 75360	POWER SUPPLY 1			1	3	-	-	1	-	-	1	1	-	-	-	-	-	R	156H	
5322 218 84151	5111 199 73640	POWER SUPPLY 2			1	3	-	-	-	-	-	-	1	1	-	-	-	-	R	162H	
5322 242 74147	2411 535 01332	CRYSTAL 5,.688M			1	3	-	-	-	-	-	-	-	-	1	1	-	-		510E	
5322 242 74295	2411 535 01471	CRYSTAL 22,22M			1	3	-	-	-	-	-	-	-	-	1	-	-	-		292E	
5322 253 20002	2411 086 05113	FUSE D1/2			1	1	8	2	-	-	-	1	-	1	-	-	-	-		665C	
5322 253 40066	2411 086 05003	FUSE D8/10			1	1	8	2	-	-	-	1	-	1	-	-	-	-		838C	
5322 253 50036	2411 086 05066	FUSE D8TD/8			1	1	8	2	-	-	-	-	1	-	-	-	-	-		159D	
5322 253 54022	2411 086 05064	FUSE D8TD/4			1	1	8	2	1	-	-	-	-	-	-	-	-	-		275D	
5322 253 54027	2411 086 05245	FUSE A13/20			1	1	8	2	-	-	-	1	-	1	-	-	-	-		222D	

DOCUMENT-NUMBER CD81/250/547

SERVICE CODE NUMBER	IDENTIFICATION CODE NUMBER	DESCRIPTION	ASSY	ITEM	- ADVICE -				- - - WHERE USED - - -											
					O	P	Q	S	A	B	C	D	E	F	G	H	I	J	L	V U
5322 255 44112	5111 000 05221	IC MOUNTING DIL 18			1	3	-	-	-	-	-	-	-	-	1	-	-	-		106D
5322 255 44171	5111 000 05211	IC MOUNTING DIL 16			1	3	-	-	-	-	-	-	-	-	1	-	-	-		286D
5322 256 34043	2411 087 02061	FUSE HOLDER			1	3	-	-	-	-	-	3	-	3	-	-	-	-		198E
5322 256 34044	2411 087 03056	FUSE HOLDER			1	3	-	-	1	-	-	-	1	-	-	-	-	-		942D
5322 256 34045	2411 087 03059	FUSE HOLDER			1	3	-	-	-	-	-	2	-	2	-	-	-	-		391D
5322 256 34046	2411 470 01021	LAMP HOLDER 419			1	3	-	-	-	-	-	-	-	-	-	35	-	-		463C
5322 256 34072	2411 087 02058	FUSE HOLDER 23 1347			1	3	-	-	-	-	1	-	-	-	-	-	-	-		245D
5322 267 74056	2411 029 11202	CONNECTOR E74Y HE901			1	3	-	-	3	-	-	-	3	-	-	-	-	-		347E
5322 267 74057	2411 029 11203	CONN.HE901E E86W			1	3	-	-	10	-	-	-	17	-	-	-	-	-		375E
5322 267 74075	2422 034 11346	CONN.65051-024							-	-	-	1	-	1	-	-	-	-		123E
5322 267 74076	2422 034 11347	CONN.65051-029							-	-	-	1	-	1	-	-	-	-		104E
5322 268 14116	2411 011 07257	PIN QW786			1	1	8	2	-	32	15	-	-	-	71	7	-	-		431C
5322 268 24098	2422 034 10986	LAMP HOLDER			1	3	-	-	2	-	-	2	2	2	-	-	-	-		110D
5322 268 24099	2422 034 11067	LAMP HOLDER			1	3	-	-	2	-	-	1	2	1	-	-	-	-		129D
5322 268 44156	2422 034 11286	CONN.65039-034			1	3	-	-	1	-	-	-	-	-	-	-	-	-		594D
5322 268 94029	2411 024 13001	JUMPER DCW06			1	1	8	2	-	-	-	-	-	-	11	-	-	-		292C
5322 271 34128	2422 120 00073	MICRO SWITCH			1	3	-	-	1	-	-	-	-	-	-	-	-	-		375D
5322 271 34179	2411 123 02043	MICRO SWITCH			1	3	-	-	-	-	-	-	1	-	-	-	-	-		106E
5322 271 34181	2411 123 02089	MICRO SWITCH			1	3	-	-	-	-	-	-	1	-	-	-	-	-		106E
5322 271 34238	2412 128 02112	SWITCH CHER.M73-0100			1	3	-	-	-	-	-	-	-	-	-	10	-	-		447D
5322 277 14151	2422 125 01359	SWITCH 7109 LYNCG			1	3	-	-	-	-	-	-	-	-	-	1	-	-		980D
5322 277 14158	2422 125 01196	SWITCH 7101 LYCG			1	3	-	-	-	-	-	-	-	-	-	37	-	-		605D
5322 277 14303	2422 125 01361	SWITCH 7211 LYCG			1	3	-	-	-	-	-	-	-	-	-	1	-	-		206E
5322 277 14347	2411 120 04027	SWITCH ON/OFF			1	3	-	-	1	-	-	-	1	-	-	-	-	-		
5322 280 44026	2422 132 01893	RELAY MRMD 15005			1	3	-	-	-	-	1	-	-	-	-	-	-	-		255E
5322 280 44027	2422 132 01894	RELAY MRMD 15006			1	3	-	-	-	-	1	-	-	-	-	-	-	-		186E
5322 321 14059	5111 010 00400	MAINS CABLE							1	-	-	-	-	-	-	-	-	-		265E
5322 361 14075	5111 000 01751	FAN 115V 114MM			1	3	-	-	2	-	-	-	3	-	-	-	-	-		806E
5322 361 14114	5111 000 02621	FAN 115V 75MM.			1	3	-	-	-	-	-	-	1	-	-	-	-	-		561E
5322 405 46089	5111 100 18292	EXTRACTOR			1	1	8	2	-	-	-	-	-	-	2	-	-	-		439C
5322 462 34168	5111 100 22191	PCB GUIDE			1	3	-	-	10	-	-	-	18	-	-	-	-	-		106D
5322 466 85732	5111 100 18303	PRINT RIGIDIZING							-	-	-	-	-	-	1	-	-	-		838D
5322 492 34487	5111 100 18262	SPRING LEFT			1	1	8	2	-	-	-	-	-	-	1	-	-	-		691C
5322 492 34488	5111 100 18272	SPRING RIGHT			1	1	8	2	-	-	-	-	-	-	1	-	-	-		704C

END OF REPORT

DATA SYSTEMS SERVICE - MATERIALS MANAGEMENT

11/09/81 ROM-PROM LIST FOR CENTRAL PROCESSOR

DOCUMENT-NUMBER CD81/250/547

MANUFACTURER ARTICLE NUMBER	OVERPRINT	CARD-IDENT. CODE NUMBER	CARD-NAME	SYSTEM-TYPE	INVOICE PRICE	PROM-SERVICE CODE NUMBER
5111 010 04071	4071	5111 199 67581	CP7R		750E	
5111 010 04081	4081	5111 199 67581	CP7R		750E	
5111 010 04091	4091	5111 199 67581	CP7R		750E	
5111 010 04101	4101	5111 199 67582	CP7R		750E	
5111 010 04602	4602	5111 199 67583	CP7R		750E	
-						
5111 010 05233	5233	5111 199 67584	CP7R		150G	
5111 010 05234	5234	5111 199 67586	CP7R		150G	
5111 010 05243	5243	5111 199 67584	CP7R		150G	
5111 010 05244	5244	5111 199 67586	CP7R		150G	
5111 010 05253	5253	5111 199 67584	CP7R		150G	
-						
5111 010 05254	5254	5111 199 67586	CP7R		150G	
5111 010 05263	5263	5111 199 67584	CP7R		150G	
5111 010 05264	5264	5111 199 67586	CP7R		150G	
5111 010 05273	5273	5111 199 67584	CP7R		150G	
5111 010 05274	5274	5111 199 67586	CP7R		150G	
-						
5111 010 05283	5283	5111 199 67584	CP7R		150G	
5111 010 05284	5284	5111 199 67586	CP7R		150G	
5111 010 05293	5293	5111 199 67584	CP7R		150G	
5111 010 05294	5294	5111 199 67586	CP7R		150G	
5111 010 05663	5663	5111 199 66212	ERCP			5322 209 10195
-						

END OF REPORT

DOCUMENT-NUMBER CD81/250/548

SORT:
* IDENTIFICATION CODE

*
*
* !---!
* ! LMO-ADVICE FOR: !
* !---!
* ! !
* ! P 858-X00 !
* ! !
* ! CENTRAL PROCESSOR !
* ! !
* !---!
*
*
* ASSY =ASSY NUMBER FOR SERVICE REPORTING
* ITEM =RELATION TO SERVICE MANUAL
*
* ADVICE:
* O =NUMBER OF PARTS AT COUNTRY LEVEL UP TO 25 MACHINES
* P =NUMBER OF PARTS AT COUNTRY LEVEL UP TO 100 MACHINES
* Q =NUMBER OF PARTS AT BRANCH LEVEL
* S =NUMBER OF PARTS AT TECHNICIAN LEVEL
*
* T =SPECIAL TOOL/MATERIAL
* - =ADVICE = "0"
* SPACES =STOCK CONCERN-SERVICE
*
* WHERE USED:
* A =M4P (BOX
* B = ((PCB REGULATOR +5V/16V
* C = ((PCB R.S.T
* D = ((POWER SUPPLY 1
* E =M5P (BOX
* F = (POWER SUPPLY 2
* G =CPU CP7R
* H =EXTENDED REFRESHED CONTROL PANEL
* I =
* J =
*
* L =R MEANS REPAIRABLE ITEM
*
* V =PRICE CODE
*
* U =OLD/NEW
*
*
*
*

END OF REPORT

DOCUMENT-NUMBER CD81/250/548

IDENTIFICATION CODE NUMBER	SERVICE CODE NUMBER	DESCRIPTION	ASSY	ITEM	- ADVICE - O P Q S	WHERE USED A	B	C	D	E	F	G	H	I	J	L	V	U
2011 005 00329	5322 124 14122	CAP.3,3UF 10V CTS13				-	1	3	-	-	-	-	-	-	-		182D	
2011 005 00388	5322 124 14053	CAP.33UF 10V CTS13				-	3	3	-	-	-	-	-	-	-		310D	
2011 005 00415	5322 124 14133	CAP.15UF 20V CTS13				-	5	-	-	-	-	-	-	-	-		210D	
2011 301 40553	5322 124 20164	CAP.10UF 100V 20%				-	-	-	2	-	2	-	-	-	-		775D	
2011 301 52204	4822 121 40278	CAP.0,022UF 250V 10%				-	-	1	3	-	3	-	-	-	-			
2011 301 55852	4822 121 40023	CAP.47000PF 400V 20%				-	-	1	-	-	-	-	-	-	-			
2011 301 66403	5322 121 44033	CAP.0,1UF 630V 20%				-	-	1	-	-	-	-	-	-	-		138D	
2012 500 20003	5322 218 74223	MAINS FILTER 250V				1	-	-	-	2	-	-	-	-	-		138E	
2122 011 00019	5322 103 10023	POT.METER P102 2600				-	2	2	-	-	-	-	-	-	-		375D	
2122 011 00022	5322 103 10075	POT.METER P203 2600				-	1	-	-	-	-	-	-	-	-		775D	
2122 011 00024	5322 103 10049	RES VARIABLE 5K0 3/4W				-	1	1	-	-	-	-	-	-	-		561D	
2122 256 00047	5322 113 34007	RES. RH10 0E1 3				-	-	-	1	-	1	-	-	-	-		806D	
2122 256 00055	5322 113 34032	RES.30E 25W 3%				-	-	-	1	-	1	-	-	-	-		617D	
2222 015 14101	4822 124 20462	CAP.100UF 10V FIRCO				-	-	2	-	-	-	-	-	-	-			
2222 015 14229	4822 124 20677	CAP.22UF 10V				-	-	1	-	-	-	-	-	-	-			
2222 015 16109	4822 124 20697	CAP.10UF 25				-	-	-	-	-	-	8	1	-	-			
2222 015 16229	4822 124 20698	CAP.22UF 25V FITCO				-	-	5	-	-	-	-	-	-	-			
2222 015 18109	4822 124 20728	CAP.10UF 63V FITCO				-	2	-	-	-	-	2	-	-	-			
2222 017 16221	4822 124 20526	CAP.220UF 25V FITCO				-	1	-	-	-	-	-	-	-	-			
2222 071 17103	5322 124 70235	CAP.10000UF 40V				-	-	-	2	-	2	-	-	-	-		889D	
2222 106 17333	5322 124 74047	CAP.33000UF 40V				-	-	-	2	-	2	-	-	-	-		347E	
2222 108 14152	5322 124 24156	CAP.1500UF 10V				-	-	1	-	-	-	-	-	-	-		354D	
2222 108 16681	5322 124 24165	CAP.680UF 25V				-	-	1	-	-	-	-	-	-	-		110D	
2222 344 30112	5322 121 40308	CAP.0,022UF 250V MPR				-	2	-	-	-	-	-	-	-	-		166C	
2222 344 90002	5322 121 44328	CAP.0,1UF 100V 10%				-	4	5	-	-	-	-	-	-	-			
2222 629 01103	4822 122 30043	CAP.10NF CERPLAT				-	10	10	-	-	-124	14	-	-				
2222 630 01102	4822 122 30027	CAP.1000PF CERPLAT				-	-	2	-	-	-	2	-	-	-			
2222 630 01221	4822 122 30094	CAP.220PF CERPLAT				-	-	-	-	-	-	-	1	-	-			
2222 630 01391	4822 122 30091	CAP.390PF 10%				-	-	-	-	-	-	2	-	-	-			
2222 630 01392	4822 122 30098	CAP.3,9NF 10%				-	-	-	-	-	-	1	3	-	-			
2222 630 01471	4822 122 30034	CAP.470PF 10% CERP				-	1	-	-	-	-	4	1	-	-			
2222 630 01561	4822 122 30126	CAP.560PF CERPLAT				-	-	2	-	-	-	1	-	-	-			
2222 630 01681	4822 122 30053	CAP.680PF 10%				-	-	-	-	-	-	2	-	-	-			
2222 631 58101	4822 122 31081	CAP.100PF CERPLAT				-	1	-	-	-	-	-	-	-	-			
2222 631 58181	5322 122 34144	CAP.180PF 10%				-	-	-	-	-	-	2	-	-	-		159C	
2222 631 58569	5322 122 34217	CAP.56PF CERPLAT				-	-	1	-	-	-	-	-	-	-		855D	
2222 632 10339	4822 122 31067	CAP.33PF 2%				-	-	-	-	-	-	1	-	-	-			
2222 632 58479	4822 122 31236	CAP.47PF 2%				-	-	-	-	-	-	2	-	-	-			
2322 101 33101	4822 110 63081	RES. 100E 0,25W 5%				-	2	12	-	-	-	-	-	-	-			
2322 101 33102	4822 110 63107	RES. 1K 0,25W 5%				-	16	7	-	-	-	16	3	-	-			

DOCUMENT-NUMBER CD81/250/548

IDENTIFICATION CODE NUMBER	SERVICE CODE NUMBER	DESCRIPTION	ASSY	ITEM	- ADVICE - O	P	Q	S	WHERE USED A	B	C	D	E	F	G	H	I	J	L	V	U
2322 101 33103	4822 110 63134	RES. 10K 0,25W 5%							-	3	2	-	-	-	-	-	-	-			
2322 101 33108	4822 110 63027	RES. 1E 0,25W 5%							-	-	2	-	-	-	-	-	-	-			
2322 101 33121	4822 110 63083	RES. 120E 0,25W 5%							-	-	1	-	-	-	-	-	-	-			
2322 101 33122	4822 110 63109	RES.1,2K 0,25W 5%							-	1	-	-	-	-	-	-	-	-			
2322 101 33151	4822 110 63085	RES.150E 0,25W 5%							-	1	-	-	-	-	-	-	-	-			
-																					
2322 101 33152	4822 110 63112	RES.1,5K 0,25W 5%							-	2	-	-	-	-	-	-	-	-			
2322 101 33201	4822 110 60088	RES.200E 0,25W 5%							-	1	1	-	-	-	-	-	-	-			
2322 101 33202	4822 110 60115	RES. 2K 0,25W 5%							-	5	1	-	-	-	-	-	-	-			
2322 101 33203	4822 110 60142	RES. 20K 0,25W 5%							-	-	1	-	-	-	-	-	-	-			
2322 101 33242	4822 110 60117	RES. 2,4K 0,25W 5%							-	-	2	-	-	-	-	-	-	-			
-																					
2322 101 33271	4822 110 63092	RES. 270E 0,25W 5%							-	-	1	-	-	-	1	1	-	-			
2322 101 33301	4822 110 60093	RES. 300E 0,25W 5%							-	-	1	-	-	-	-	-	-	-			
2322 101 33302	4822 110 60119	RES.3K 0,25W 5%							-	1	-	-	-	-	-	-	-	-			
2322 101 33303	4822 110 60146	RES. 30K 0,25W 5%							-	-	2	-	-	-	-	-	-	-			
2322 101 33331	4822 110 63094	RES. 330E 0,25W 5%							-	-	2	-	-	-	-	33	-	-			
-																					
2322 101 33339	4822 110 63067	RES. 33E 0,25W 5%							-	-	1	-	-	-	-	-	-	-			
2322 101 33391	4822 110 63096	RES.390E 0,25W 5%							-	2	-	-	-	-	4	-	-	-			
2322 101 33471	4822 110 63098	RES. 470E 0,25W 5%							-	1	1	-	-	-	-	2	-	-			
2322 101 33511	4822 110 60099	RES. 510E 0,25W 5%							-	1	3	-	-	-	-	-	-	-			
2322 101 33512	4822 110 60126	RES.5,1K 0,25W 5%							-	1	-	-	-	-	-	-	-	-			
-																					
2322 101 33519	4822 110 60073	RES. 51E 0,25W 5%							-	-	1	-	-	-	-	-	-	-			
2322 101 33621	4822 110 60102	RES.620E 0,25W 5%							-	1	-	-	-	-	-	-	-	-			
2322 101 33681	4822 110 63103	RES. 680E 0,25W 5%							-	1	1	-	-	-	-	-	-	-			
2322 101 33682	4822 110 63129	RES.6,8K 0,25W 5%							-	-	1	-	-	-	-	-	-	-			
2322 101 33683	4822 110 63156	RES. 68K 0,25W 5%							-	1	-	-	-	-	-	-	-	-			
-																					
2322 101 33822	4822 110 63132	RES.8,2K 0,25W 5%							-	1	-	-	-	-	-	-	-	-			
2322 151 51101	5322 116 54474	RES.110E 0,125W 1%							-	-	-	-	-	-	7	-	-	-		540B	
2322 151 51472	5322 116 50635	RES.1,47K 0,125W 1%							-	-	-	-	-	-	1	-	-	-		296B	
2322 151 52152	5322 116 50767	RES.2,15K 0,125W 1%							-	-	-	-	-	-	1	-	-	-		399B	
2322 151 53162	5322 116 50579	RES.3,16K 0,125W 1%							-	-	-	-	-	-	1	-	-	-		540B	
-																					
2322 151 53833	5322 116 50483	RES.38,3K 0,125W 1%							-	-	-	-	-	-	1	-	-	-		407B	
2322 151 54641	5322 116 50536	RES.464E 0,125W 1%							-	-	-	-	-	-	1	-	-	-		447B	
2322 151 56811	5322 116 54534	RES.681E 0,125W 1%							-	-	-	-	-	-	5	-	-	-			
2322 151 58253	5322 116 54689	RES.82,5K 0,125W 1%							-	-	-	-	-	-	1	-	-	-		407B	
2322 210 13391	4822 111 30329	RES.390E 0,125W 5%							-	-	1	-	-	-	-	-	-	-			
-																					
2322 211 13221	4822 110 63089	RES.220E 0,25 W 5%							-	-	-	-	-	-	8	1	-	-			
2322 211 13272	4822 110 63118	RES.2,7K 0,25W 5%							-	-	1	-	-	-	-	-	-	-			
2322 211 13472	4822 110 63125	RES.4,7K 0,25W 5%							-	-	-	-	-	-	-	5	-	-			
2322 211 13821	4822 110 63105	RES.820E 0,25W 5%							-	1	-	-	-	-	-	-	-	-			
2322 212 13101	4822 110 53081	RES. 100K 0,5W 5%							-	-	2	-	-	-	-	-	-	-			
-																					

IDENTIFICATION CODE NUMBER	SERVICE CODE NUMBER	DESCRIPTION	ASSY	ITEM	ADVICE O	P	Q	S	WHERE USED A	B	C	D	E	F	G	H	I	J	L	V	U
2322 212 13102	4822 110 53107	RES. 1K 0,5W 5%							-	-	1	-	-	-	-	-	-	-			
2322 212 13109	4822 110 53054	RES.10E 0,5W 5%							-	-	3	3	-	3	-	-	-	-			
2322 212 13162	4822 116 51241	RES. 1,6K 0,5W 5%							-	-	1	-	-	-	-	-	-	-			
2322 212 13201	5322 116 54784	RES. 200E 0,5W 5%							-	1	1	-	-	-	-	-	-	-			942B
2322 212 13209	5322 116 54267	RES. 20E 0,5W 5%							-	-	1	-	-	-	-	-	-	-			102C
2322 212 13241	5322 116 54374	RES. 240E 0,5W 5%							-	-	1	-	-	-	-	-	-	-			500B
2322 212 13279	4822 110 53065	RES.27E 0,5W 5%							-	-	-	1	-	1	-	-	-	-			
2322 212 13301	5322 111 44006	RES. 300E 0,5W 5%							-	-	2	-	-	-	-	-	-	-			924B
2322 212 13302	5322 116 55013	RES. 3K 0,5W 5%							-	1	-	-	-	-	-	-	-	-			960B
2322 212 13392	4822 110 53123	RES.3,9K 0,5W 5%							-	-	-	2	-	2	-	-	-	-			
2322 212 13511	5322 116 54525	RES. 510E 0,5W 5%							-	-	1	-	-	-	-	-	-	-			
2322 212 13561	4822 110 53101	RES.560E 0,5W 5%							-	-	-	1	-	1	-	-	-	-			
2322 330 21479	4822 112 21072	RES 47E 4W							-	1	-	-	-	-	-	-	-	-			
2322 330 22102	4822 112 21107	RES.1K							-	-	-	2	-	2	-	-	-	-			
2322 330 22152	4822 112 21112	RES 1K5 5%							-	3	-	-	-	-	-	-	-	-			
2322 330 22561	4822 112 21101	RES.560 WR0617E							-	-	3	-	-	-	-	-	-	-			
2322 330 32339	4822 112 41067	RES. 33E WR0825E 5%							-	3	-	-	-	-	-	-	-	-			
2411 011 07257	5322 268 14116	PIN QW786							-	32	15	-	-	-	71	7	-	-			431C
2411 024 13001	5322 268 94029	JUMPER DCW06							-	-	-	-	-	-	11	-	-	-			292C
2411 029 11202	5322 267 74056	CONNECTOR E74Y HE901							3	-	-	-	3	-	-	-	-	-			347E
2411 029 11203	5322 267 74057	CONN.HE901E E86W							10	-	-	-	17	-	-	-	-	-			375E
2411 086 05003	5322 253 40066	FUSE D8/10							-	-	-	1	-	1	-	-	-	-			838C
2411 086 05064	5322 253 54022	FUSE D8TD/4							1	-	-	-	-	-	-	-	-	-			275D
2411 086 05066	5322 253 50036	FUSE D8TD/8							-	-	-	-	1	-	-	-	-	-			159D
2411 086 05113	5322 253 20002	FUSE D1/2							-	-	-	1	-	1	-	-	-	-			665C
2411 086 05114	4822 253 20025	FUSE 3,15A							-	-	-	2	-	2	-	-	-	-			
2411 086 05137	4822 253 20006	FUSE.D1/0,1							-	-	1	-	-	-	-	-	-	-			
2411 086 05245	5322 253 54027	FUSE A13/20							-	-	-	1	-	1	-	-	-	-			222D
2411 087 02058	5322 256 34072	FUSE HOLDER 23 1347							-	-	1	-	-	-	-	-	-	-			245D
2411 087 02061	5322 256 34043	FUSE HOLDER							-	-	-	3	-	3	-	-	-	-			198E
2411 087 03056	5322 256 34044	FUSE HOLDER							1	-	-	-	1	-	-	-	-	-			942D
2411 087 03059	5322 256 34045	FUSE HOLDER							-	-	-	2	-	2	-	-	-	-			391D
2411 120 04027	5322 277 14347	SWITCH ON/OFF							1	-	-	-	1	-	-	-	-	-			
2411 123 02043	5322 271 34179	MICRO SWITCH							-	-	-	-	1	-	-	-	-	-			106E
2411 123 02089	5322 271 34181	MICRO SWITCH							-	-	-	-	1	-	-	-	-	-			106E
2411 470 01021	5322 256 34046	LAMP HOLDER 419							-	-	-	-	-	-	-	35	-	-			463C
2411 535 01332	5322 242 74147	CRYSTAL 5,.688M							-	-	-	-	-	-	1	1	-	-			510E
2411 535 01471	5322 242 74295	CRYSTAL 22,22M							-	-	-	-	-	-	1	-	-	-			292E
2412 128 02112	5322 271 34238	SWITCH CHER.M73-0100							-	-	-	-	-	-	-	10	-	-			447D
2422 034 10986	5322 268 24098	LAMP HOLDER							2	-	-	2	2	2	-	-	-	-			110D

DOCUMENT-NUMBER CD81/250/548

IDENTIFICATION CODE NUMBER	SERVICE CODE NUMBER	DESCRIPTION	ASSY	ITEM	ADVICE O	P	Q	S	WHERE USED A	B	C	D	E	F	G	H	I	J	L	V	U
2422 034 11067	5322 268 24099	LAMP HOLDER							2	-	-	1	2	1	-	-	-	-		129D	
2422 034 11286	5322 268 44156	CONN.65039-034							1	-	-	-	-	-	-	-	-	-		594D	
2422 034 11346	5322 267 74075	CONN.65051-024							-	-	-	1	-	1	-	-	-	-		123E	
2422 034 11347	5322 267 74076	CONN.65051-029							-	-	-	1	-	1	-	-	-	-		104E	
2422 120 00073	5322 271 34128	MICRO SWITCH							1	-	-	-	-	-	-	-	-	-		375D	
-																					
2422 125 01196	5322 277 14158	SWITCH 7101 LYCG							-	-	-	-	-	-	-	37	-	-		605D	
2422 125 01359	5322 277 14151	SWITCH 7109 LYNCG							-	-	-	-	-	-	-	1	-	-		980D	
2422 125 01361	5322 277 14303	SWITCH 7211 LYCG							-	-	-	-	-	-	-	1	-	-		206E	
2422 132 01893	5322 280 44026	RELAY MRMD 15005							-	-	1	-	-	-	-	-	-	-		255E	
2422 132 01894	5322 280 44027	RELAY MRMD 15006							-	-	1	-	-	-	-	-	-	-		186E	
-																					
5111 000 00031	5322 209 80234	IC SN7402N-00							-	-	1	-	-	-	-	-	-	-		240D	
5111 000 00101	5322 209 84035	IC N7416N							-	-	-	-	-	-	-	6	-	-		775C	
5111 000 00141	5322 209 84285	IC N7438N							-	-	-	-	-	-	1	-	-	-		717C	
5111 000 00481	5322 209 84167	IC SN74S00N-00							-	-	-	-	-	-	2	-	-	-		423D	
5111 000 00491	5322 209 84475	IC N74S04A							-	-	-	-	-	-	3	-	-	-		190D	
-																					
5111 000 00571	5322 209 84671	IC FJH9602							-	-	2	-	-	-	-	-	-	-		275D	
5111 000 00601	5322 209 84237	IC SN74S112N							-	-	-	-	-	-	1	-	-	-		255D	
5111 000 00741	5322 209 84341	IC N74132N							-	-	2	-	-	-	-	-	-	-		126D	
5111 000 00791	5322 209 84183	IC SN74S74N-00							-	-	-	-	-	-	4	-	-	-		170D	
5111 000 00801	5322 209 85604	IC N74LS11A							-	-	-	-	-	-	2	-	-	-		166D	
-																					
5111 000 00921	5322 209 84954	IC SN74S10N							-	-	-	-	-	-	3	-	-	-		594D	
5111 000 00941	5322 209 54058	ROM 3101A							-	-	-	-	-	-	1	-	-	-		678E	
5111 000 01751	5322 361 14075	FAN 115V 114MM							2	-	-	-	3	-	-	-	-	-		806E	
5111 000 01791	5322 209 85195	IC SN74S20N							-	-	-	-	-	-	2	-	-	-		240D	
5111 000 01871	5322 209 85621	IC COM1488							-	-	-	-	-	-	1	1	-	-			
-																					
5111 000 01881	5322 209 85619	IC 1489A							-	-	-	-	-	-	1	1	-	-		717D	
5111 000 02131	5322 209 85672	IC N74S138B							-	-	-	-	-	-	2	-	-	-		190D	
5111 000 02151	5322 209 85683	IC N74S174B							-	-	-	-	-	-	1	-	-	-		214D	
5111 000 02241	5322 209 85407	IC N74S02A							-	-	-	-	-	-	3	-	-	-		104D	
5111 000 02251	5322 209 85812	IC N74S158F							-	-	-	-	-	-	1	-	-	-		218D	
-																					
5111 000 02301	5322 209 85688	IC N74S153B							-	-	-	-	-	-	5	-	-	-		138D	
5111 000 02321	5322 209 86392	IC.74LS257							-	-	-	-	-	-	3	-	-	-		340D	
5111 000 02341	5322 130 44715	IC 7812							-	-	-	-	-	-	1	-	-	-		942D	
5111 000 02381	5322 209 86359	REGULATOR 7815							-	-	-	1	-	1	-	-	-	-		144E	
5111 000 02391	5322 130 44716	IC 7912							-	-	-	-	-	-	1	-	-	-		118E	
-																					
5111 000 02411	5322 209 85426	IC N74LS13A							-	-	1	-	-	-	-	-	-	-		120D	
5111 000 02451	5322 209 85669	IC SN74S157N							-	-	-	-	-	-	3	-	-	-		162D	
5111 000 02491	5322 209 85199	IC SN74LS14N							-	-	-	-	-	-	1	-	-	-		210D	
5111 000 02511	5322 209 85647	IC N74LS138B							-	-	-	-	-	-	2	-	-	-		194D	
5111 000 02531	5322 209 85453	IC N74S151B							-	-	-	-	-	-	1	-	-	-		141D	
-																					

DOCUMENT-NUMBER CD81/250/548

IDENTIFICATION CODE NUMBER	SERVICE CODE NUMBER	DESCRIPTION	ASSY	ITEM	ADVICE O	P	Q	S	WHERE USED A	B	C	D	E	F	G	H	I	J	L	V	U
5111 000 02541	5322 209 85814	IC N74S182F							-	-	-	-	-	-	1	-	-	-		214D	
5111 000 02621	5322 361 14114	FAN 115V 75MM.							-	-	-	-	1	-	-	-	-	-		561C	
5111 000 02651	5322 209 84823	IC N74LS00A							-	-	-	-	-	-	5	-	-	-		156D	
5111 000 02661	5322 209 85486	IC N74LS04A							-	-	-	-	-	-	7	1	-	-		144D	
5111 000 02691	5322 209 85489	IC N74LS157B							-	-	-	-	-	-	1	-	-	-		166D	
5111 000 02701	5322 209 84995	IC SN74LS08N-00							-	-	-	-	-	-	6	-	-	-		147D	
5111 000 02711	5322 209 85312	IC N74LS02A							-	-	-	-	-	-	4	-	-	-		162D	
5111 000 02721	5322 209 85311	IC N74LS32A							-	-	-	-	-	-	3	-	-	-		162D	
5111 000 02821	5322 209 85561	IC N74LS27A							-	-	-	-	-	-	2	-	-	-		166D	
5111 000 02831	5322 209 84986	IC SN74LS74N-00							-	-	-	-	-	-	9	-	-	-		174D	
5111 000 02851	5322 209 84997	IC SN74LS86N-00							-	-	-	-	-	-	1	-	-	-		186D	
5111 000 02891	5322 209 84999	IC SN74LS175N-00							-	-	-	-	-	-	1	-	-	-		310D	
5111 000 02911	5322 209 86052	IC 74LS283							-	-	-	-	-	-	5	-	-	-		162D	
5111 000 02921	5322 209 85937	IC N74LS298N							-	-	-	-	-	-	2	-	-	-		265D	
5111 000 03591	5322 209 85615	IC N74LS85N							-	-	-	-	-	-	7	-	-	-		186D	
5111 000 03641	5322 209 84996	IC N74LS10A							-	-	-	-	-	-	2	-	-	-		202D	
5111 000 03671	5322 209 85679	IC N74S32A							-	-	-	-	-	-	4	-	-	-		112D	
5111 000 03681	5322 209 85346	IC SN74LS279N-00							-	-	-	-	-	-	1	-	-	-		174D	
5111 000 03691	5322 209 85605	IC N74LS38A							-	-	-	-	-	-	-	1	-	-		166D	
5111 000 03791	5322 209 85004	IC SN74LS42N-00							-	-	-	-	-	-	-	1	-	-		186D	
5111 000 03801	5322 209 85266	IC SN74LS123N							-	-	-	-	-	-	1	-	-	-		275D	
5111 000 03841	5322 209 85936	IC AM2907DC							-	-	-	-	-	-	4	-	-	-		340E	
5111 000 03871	4822 209 80447	IC N74LS393N							-	-	-	-	-	-	1	-	-	-			
5111 000 03891	5322 209 85681	IC N74S08A							-	-	-	-	-	-	2	-	-	-		114D	
5111 000 03911	5322 209 85792	IC N74LS273N							-	-	-	-	-	-	10	-	-	-		240D	
5111 000 03931	5322 111 94237	R.NETW.10215(15X1K)							-	-	-	-	-	-	2	-	-	-		447D	
5111 000 03941	5322 209 85869	IC SN74LS37AN							-	-	-	-	-	-	5	-	-	-		550D	
5111 000 04011	5322 209 86258	IC 74LS377							-	-	-	-	-	-	7	5	-	-		641D	
5111 000 04021	5322 209 86259	IC.74LS348							-	-	-	-	-	-	3	-	-	-		561D	
5111 000 04091	5322 209 85862	IC SN74LS240N							-	-	-	-	-	-	7	5	-	-		691D	
5111 000 04121	5322 209 86162	IC.74S374							-	-	-	-	-	-	2	-	-	-		123E	
5111 000 04131	5322 209 85967	IC N74LS173N							-	-	-	-	-	-	1	-	-	-		280D	
5111 000 04231	5322 209 85837	IC N74LS51N							-	-	-	-	-	-	1	-	-	-		641C	
5111 000 04261	5322 209 86017	IC N74LS244N							-	-	-	-	-	-	7	-	-	-		431D	
5111 000 04271	5322 130 44433	IC.8251A							-	-	-	-	-	-	2	-	-	-		806D	
5111 000 04981	5322 209 86393	IC.74LS169							-	-	-	-	-	-	3	-	-	-		399D	
5111 000 05211	5322 255 44171	IC MOUNTING DIL 16							-	-	-	-	-	-	1	-	-	-		286D	
5111 000 05221	5322 255 44112	IC MOUNTING DIL 18							-	-	-	-	-	-	1	-	-	-		106D	
5111 000 05371	5322 209 86394	IC.74LS398							-	-	-	-	-	-	0	-	-	-		906D	
5111 000 05401	5322 209 86395	IC.2910							-	-	-	-	-	-	1	-	-	-		1596	

DOCUMENT-NUMBER CD81/250/548

IDENTIFICATION CODE NUMBER	SERVICE CODE NUMBER	DESCRIPTION	ASSY	ITEM	ADVICE O	P	Q	S	WHERE USED A	B	C	D	E	F	G	H	I	J	L	V	U
5111 000 05621	5322 130 44517	TRANS.2N3725							-	-	4	-	-	-	-	-	-	-			
5111 010 00400	5322 321 14059	MAINS CABLE							1	-	-	-	-	-	-	-	-	-		265	E
5111 010 00613	5322 209 85624	IC 00613							-	-	-	-	-	-	3	-	-	-		603	D
5111 010 01701	5322 209 85083	RESISTOR 220/3900HM							-	-	-	-	-	-	6	-	-	-		838	D
5111 010 01712	5322 158 34082	COIL SLF 1712							-	-	-	1	-	1	-	-	-	-		463	E
5111 010 01801	5322 209 85084	IC 1801 (SELECT)							-	-	1	-	-	-	10	-	-	-		132	D
5111 010 02091	5322 142 74012	COIL SLF 2091							-	-	-	1	-	1	-	-	-	-		280	E
5111 010 02101	5322 142 74013	COIL SLF 2101							-	-	-	1	-	1	-	-	-	-		126	G
5111 010 02121	5322 148 84037	TRANSFORMER TR1 M4							-	1	-	-	-	-	-	-	-	-		407	E
5111 010 02131	5322 146 24136	TRANSFORMER TR2 M4							1	-	-	-	-	-	-	-	-	-		704	G
5111 010 05663	5322 209 10195	Prom 5663							-	-	-	-	-	-	-	1	-	-			
5111 010 02543	5322 156 44018	COIL SLF 2543							-	-	-	1	-	1	-	-	-	-		490	E
5111 010 02551	5322 146 44041	TRANSFORMER TR2 M5							-	-	-	-	2	-	-	-	-	-		561	G
5111 100 18262	5322 492 34487	SPRING LEFT							-	-	-	-	-	-	1	-	-	-		691	C
5111 100 18272	5322 492 34488	SPRING RIGHT							-	-	-	-	-	-	1	-	-	-		704	C
5111 100 18292	5322 405 46089	EXTRACTOR							-	-	-	-	-	-	2	-	-	-		439	C
5111 100 18303	5322 466 85732	PRINT RIGIDIZING							-	-	-	-	-	-	1	-	-	-		838	D
5111 100 22191	5322 462 34168	PCB GUIDE							10	-	-	-	18	-	-	-	-	-		106	D
5111 199 66210	5322 216 25621	PCB.ERCP							-	-	-	-	-	-	-	1	-	-			
5111 199 67580	5322 216 25516	PCB.CP7R /P857-R							-	-	-	-	-	-	1	-	-	-			
5111 199 73640	5322 218 84151	POWER SUPPLY 2							-	-	-	-	1	1	-	-	-	-		162	H
5111 199 75360	5322 218 84083	POWER SUPPLY 1							1	-	-	1	1	-	-	-	-	-		156	H
5111 199 75410	5322 216 24783	PCB RST							1	-	1	-	1	-	-	-	-	-		706	G
5111 199 75420	5322 216 24784	PCB REG +5V/+16V							1	1	-	-	1	-	-	-	-	-		530	G
5122 000 01061	5322 116 50099	RED.1,21K 0,125W 1%							-	1	-	-	-	-	-	-	-	-		806	C
5122 000 01281	5322 116 50463	RES.10K 0,125W 1%							-	1	-	-	-	-	-	-	-	-		594	C
5122 000 02201	5322 116 54145	RES.3,83K 0,5W 1%							-	4	-	-	-	-	-	-	-	-		480	C
5122 000 04241	5322 116 54347	RES.46,4E 0,25W 1%							-	-	2	-	-	-	-	-	-	-		102	C
5122 000 04341	5322 116 54256	RES. 121E 0,25W 1%							-	-	1	-	-	-	-	-	-	-		629	B
5122 000 04401	5322 116 54181	RES.215E 0,25W 1%							-	1	-	-	-	-	-	-	-	-		116	D
5122 000 04561	5322 116 54207	RES 1K 0,025W 1%							-	4	-	-	-	-	-	-	-	-		144	C
5122 000 04601	5322 116 54187	RES.1,47K 0,25W 1%							-	1	-	-	-	-	-	-	-	-		116	B
5122 000 04711	5322 116 55495	RES.4,22K 0,25W 1%							-	-	2	-	-	-	-	-	-	-		135	D
5122 000 04731	5322 116 54792	RES.5,11K 0,25W 1%							-	1	1	-	-	-	-	-	-	-		116	B
5122 000 04801	5322 116 54327	RES. 10K 0,25W 1%							-	1	-	-	-	-	-	-	-	-		500	B
5122 000 04871	5322 116 55303	RES.19,6K 0,25W 1%							-	-	1	-	-	-	-	-	-	-		500	B
5122 000 04940	5322 116 55369	RES.38.3K 0,25W 1%							-	-	1	-	-	-	-	-	-	-		439	B
8211 220 04273	5322 209 86543	IC 74LS245 (SELECT)							-	-	-	-	-	-	1	-	-	-			
9237 245 10181	4822 134 40302	LAMP.6V/30MA							-	-	-	-	-	-	-	35	-	-			
9330 042 10112	4822 130 30084	DIODE AAZ18							-	-	-	-	-	-	2	-	-	-			
9330 101 30112	5322 130 30604	DIODE BZY93 C9V1							-	-	-	1	-	1	-	-	-	-		240	B

DOCUMENT-NUMBER CD81/250/548

IDENTIFICATION CODE NUMBER	SERVICE CODE NUMBER	DESCRIPTION	ASSY	ITEM	ADVICE O	P	Q	S	WHERE USED A	B	C	D	E	F	G	H	I	J	L	V	U
9330 219 20112	5322 130 40417	TRANSISTOR BSX20							-	8	2	-	-	-	1	-	-	-		790C	
9330 226 40112	5322 130 40021	TRANSISTOR 2N2905							-	3	1	-	-	-	-	-	-	-		906C	
9330 226 50112	4822 130 40132	TRANSISTOR 2N3055							-	1	-	-	-	-	-	-	-	-			
9330 282 80112	5322 130 40496	TRANSISTOR 2N2219							-	7	2	-	-	-	-	-	-	-		872C	
9330 283 50112	5322 130 44019	TRANSISTOR BSX60							-	-	4	-	-	-	-	-	-	-		190D	
9330 618 00112	5322 130 44502	TRANSISTOR 2N2906							-	-	3	-	-	-	-	-	-	-		760C	
9331 087 10112	5322 130 24072	THYRISTOR 2N2323							-	1	1	-	-	-	-	-	-	-		455D	
9331 177 10112	4822 130 34174	ZENER DIODE BZX79							-	1	2	-	-	-	-	-	-	-			
9331 177 30112	4822 130 34173	ZENER DIODE BZX79							-	1	2	-	-	-	-	-	-	-			
9331 177 90112	4822 130 34297	Z-DIODE BZX79/C10							-	1	-	-	-	-	-	-	-	-			
9331 178 10112	4822 130 34197	DIODE BZX79 C12							-	4	-	-	-	-	-	-	-	-			
9331 178 40112	4822 130 34268	DIODE BZX79 C16							-	1	-	-	-	-	-	-	-	-			
9331 178 60112	4822 130 34499	DIODE BZX79 C20							-	-	1	-	-	-	-	-	-	-			
9331 190 60112	5322 130 34323	DIODE 1N4005							-	-	1	-	-	-	-	-	-	-		347C	
9331 321 20112	4822 130 34049	ZENER DIODE BZX75C2V1							-	-	1	-	-	-	-	-	-	-			
9331 321 40112	4822 130 30765	Z-DIODE BZX75/C3V6							-	4	-	-	-	-	-	-	-	-			
9331 484 20112	5322 130 34486	DIODE 1N3910R							-	-	-	1	-	1	-	-	-	-		872D	
9331 513 40112	5322 130 34304	DIODE BYZ49 300							-	1	-	-	-	-	-	-	-	-		114D	
9331 648 10112	5322 209 84113	IC UA748HC							-	1	-	-	-	-	-	-	-	-		447D	
9331 678 80112	5322 130 24054	THYRISTOR BTW92/600							-	-	2	-	-	-	-	-	-	-		150E	
9331 713 50112	5322 209 84051	IC UA723DC							-	3	2	-	-	-	-	-	-	-			
9332 243 90112	5322 209 85824	IC SE555N							-	4	-	-	-	-	-	-	-	-		455D	
9332 306 00112	5322 130 44553	TRANSISTOR BDX77							-	-	2	-	-	-	-	-	-	-		286D	
9332 306 10112	5322 130 44278	TRANSISTOR BDX78							-	1	-	-	-	-	-	-	-	-		310D	
9332 444 90112	5322 130 34707	DIODE MR820							-	-	1	-	-	-	-	-	-	-		809D	
9332 606 70112	5322 130 44522	TRANS. 2N5685							-	-	-	4	-	4	-	-	-	-		375E	
9332 737 80112	5322 130 34487	DIODE RPR 1040R							-	-	-	2	-	2	-	-	-	-		114E	
9333 281 40112	5322 130 24073	TRIAC TXAL 3815M							-	-	1	-	-	-	-	-	-	-		226E	
9333 341 80112	5322 130 34605	DIODE BAX12A							-	2	6	-	-	-	-	-	-	-		170C	
9333 377 40112	5322 209 14248	IC COM 6016							-	-	-	-	-	-	1	-	-	-		510E	
9333 851 20112	5322 130 34708	DIODE BY214-50							-	-	1	-	-	-	-	-	-	-		354D	
9333 987 80112	5322 130 34695	DIODE RP 1040R							-	-	-	4	-	4	-	-	-	-		822D	
9334 414 20112	5322 130 34756	DIODE BYW21							-	-	-	1	-	1	-	-	-	-		202E	
9334 941 60682	5322 209 86396	IC.AM2932DC							-	-	-	-	-	-	4	-	-	-		153G	

END OF REPORT

DOCUMENT-NUMBER CD81/250/549

SORT:
* SERVICE CODE

---

*
*
* !--!
* ! LMO-ADVICE FOR: !
* !--!
* ! !
* ! P 859-400 !
* ! !
* ! CENTRAL PROCESSOR !
* ! !
* !--!
*
*
* ASSY =ASSY NUMBER FOR SERVICE REPORTING
* ITEM =RELATION TO SERVICE MANUAL
*
* ADVICE:
* O =NUMBER OF PARTS AT COUNTRY LEVEL UP TO 25 MACHINES
* P =NUMBER OF PARTS AT COUNTRY LEVEL UP TO 100 MACHINES
* Q =NUMBER OF PARTS AT BRANCH LEVEL
* S =NUMBER OF PARTS AT TECHNICIAN LEVEL
*
* T =SPECIAL TOOL/MATERIAL
* - =ADVICE = "O"
* SPACES =STOCK CONCERN-SERVICE
*
* WHERE USED:
* A =M4P (BOX
* B = (POWER SUPPLY
* C = (REGULATOR
* D =CPU CP7R
* E =FRCP FULL RANGE CONTROL PANEL
* F =BATTERY
* G =
* H =
* I =
* J =
*
* L =R MEANS REPAIRABLE ITEM
*
* V =PRICE CODE
*
* U =OLD/NEW
*
*
*
*

END OF REPORT

DOCUMENT-NUMBER CD81/250/549

SERVICE CODE NUMBER	IDENTIFICATION CODE NUMBER	DESCRIPTION	ASSY	ITEM	ADVICE O	P	Q	S	WHERE USED A	B	C	D	E	F	G	H	I	J	L	V	U
4822 110 23152	2322 214 13473	RES. 47K			1	3	-	-	-	-	2	-	-	-	-	-	-	-			.
4822 110 53054	2322 212 13109	RES.10E 1/2W 5%			1	3	-	-	-	1	-	-	-	-	-	-	-	-			.
4822 110 53063	2322 212 13229	RES.22E 1/2W 5%			1	3	-	-	-	-	1	-	-	-	-	-	-	-			.
4822 110 53072	2322 212 13479	RES.47E 112W 5%			1	3	-	-	-	-	2	-	-	-	-	-	-	-			.
4822 110 53076	2322 212 13689	RES.68E 1/2W 5%			1	3	-	-	-	-	1	-	-	-	-	-	-	-			.
4822 110 53094	2322 212 13331	RES.330E 5% 1/2W			1	3	-	-	-	-	-	-	-	1	-	-	-	-			.
4822 110 53096	2322 212 13391	RES.390E 1/2W 5%			1	3	-	-	-	-	3	-	-	-	-	-	-	-			.
4822 110 53107	2322 212 13102	RES.1K 1/2W 5%			1	3	-	-	-	-	3	-	-	-	-	-	-	-			.
4822 110 53112	2322 212 13152	RES.1,5K 1/2W 5%			1	3	-	-	-	-	3	-	-	-	-	-	-	-			.
4822 110 53116	2322 212 13222	RES.2,2K 1/2W 5%			1	3	-	-	-	-	2	-	-	-	-	-	-	-			.
4822 110 53123	2322 212 13392	RES.3,9K 1/2W 5%			1	3	-	-	-	-	2	-	-	-	-	-	-	-			.
4822 110 60091	2322 211 13241	RES.240E 1/4W 5%			1	3	-	-	-	-	2	-	-	-	-	-	-	-			.
4822 110 60093	2322 211 13301	RES.300E 1/4W 5%			1	3	-	-	-	-	1	-	-	-	-	-	-	-			.
4822 110 60115	2322 211 13202	RES.2K 5% 1/4W			1	3	-	-	-	-	-	-	-	1	-	-	-	-			.
4822 110 60117	2322 211 13242	RES.2,4K 1/4W 5%			1	3	-	-	-	-	1	-	-	-	-	-	-	-			.
4822 110 60124	2322 211 13432	RES.4,3K 5% 1/4W			1	3	-	-	-	-	-	-	-	1	-	-	-	-			.
4822 110 60126	2322 211 13512	RES.5,1K 5% 1/4W			1	3	-	-	-	-	-	-	-	2	-	-	-	-			.
4822 110 60128	2322 211 13622	RES.6,2K 5% 1/4W			1	3	-	-	-	-	-	-	-	1	-	-	-	-			.
4822 110 60131	2322 211 13752	RES.7,5K 5% 1/4W			1	3	-	-	-	-	-	-	-	1	-	-	-	-			.
4822 110 60142	2322 211 13203	RES.20K 5% 1/4W			1	3	-	-	-	-	-	-	-	1	-	-	-	-			.
4822 110 60144	2322 211 13243	RES.24K 1/4W 5%			1	3	-	-	-	-	2	-	-	-	-	-	-	-			.
4822 110 63041	2322 211 13338	RES.3,3E 1/4W 5%			1	3	-	-	-	-	1	-	-	-	-	-	-	-			.
4822 110 63072	2322 211 13479	RES.47E 1/4W 5%			1	3	-	-	-	-	2	-	1	-	-	-	-	-			.
4822 110 63076	2322 211 13689	RES.68E 5% 1/4W			1	3	-	-	-	-	-	-	-	1	-	-	-	-			.
4822 110 63081	2322 211 13101	RES.100E 5% 1/4W			1	3	-	-	-	-	-	-	-	1	-	-	-	-			.
4822 110 63083	2322 211 13121	RES.120E 0,25W 5%			1	3	-	-	-	-	-	-	1	-	-	-	-	-			
4822 110 63089	2322 211 13221	RES.220E 0,25 W 5%			1	3	-	-	-	-	-	8	2	-	-	-	-	-			
4822 110 63092	2322 211 13271	RES. 270E 0,25 W 5%			1	3	-	-	-	-	-	1	1	-	-	-	-	-			
4822 110 63096	2322 211 13391	RES.390E 0,25 W 5%			1	3	-	-	-	-	-	4	1	-	-	-	-	-			
4822 110 63098	2322 211 13471	RES.470E 1/4W 5%			1	3	-	-	-	-	2	-	2	-	-	-	-	-			.
4822 110 63103	2322 211 13681	RES.680E 5% 1/4W			1	3	-	-	-	-	-	-	-	1	-	-	-	-			.
4822 110 63107	2322 211 13102	RES. 1K 0,25 W 5%			1	3	-	-	-	-	-	16	3	-	-	-	-	-			
4822 110 63109	2322 211 13122	RES.1,2K 5% 1/4W			1	3	-	-	-	-	-	-	-	3	-	-	-	-			.
4822 110 63114	2322 211 13182	RES.1,8K 5% 1/4W			1	3	-	-	-	-	-	-	-	1	-	-	-	-			.
4822 110 63125	2322 211 13472	RES.4,7K 0,25W 5%			1	3	-	-	-	-	-	-	5	-	-	-	-	-			
4822 110 63136	2322 211 13123	RES. 12K 0,25W 5%			1	3	-	-	-	-	-	-	2	-	-	-	-	-			
4822 110 63138	2322 211 13153	RES. 15K 0.25W 5%			1	3	-	-	-	-	-	-	1	-	-	-	-	-			
4822 110 63152	2322 211 13473	RES.47K 5% 1/4W			1	3	-	-	-	-	-	-	-	1	-	-	-	-			.
4822 110 63161	2322 211 13104	RES.100K 1/4W 5%			1	3	-	-	-	-	2	-	1	-	-	-	-	-			.
4822 110 70073	2322 211 13519	RES.51E 1/4W 5%			1	3	-	-	-	-	1	-	-	-	-	-	-	-			.

DOCUMENT-NUMBER CD81/250/549

SERVICE CODE NUMBER	IDENTIFICATION CODE NUMBER	DESCRIPTION	ASSY	ITEM	ADVICE O	P	Q	S	WHERE USED A	B	C	D	E	F	G	H	I	J	L	V	U
4822 110 73092	2322 211 13271	RES.270E 1/4W 5%			1	3	-	-	-	-	1	-	-	-	-	-	-	-			.
4822 110 73094	2322 211 13331	RES.330E 5% 1/4W			1	3	-	-	-	-	-	-	-	1	-	-	-	-			.
4822 110 73107	2322 211 13102	RES.1K 5% 1/4W			1	3	-	-	-	-	-	-	-	6	-	-	-	-			.
4822 110 73125	2322 211 13472	RES.4,7K 1/4W 5%			1	3	-	-	-	-	5	-	-	-	-	-	-	-			.
4822 110 73129	2322 211 13682	RES.6,8K 5% 1/4K			1	3	-	-	-	-	-	-	-	2	-	-	-	-			.
4822 110 73134	2322 211 13103	RES.10K 5% 1/4W			1	3	-	-	-	-	-	-	-	1	-	-	-	-			.
4822 110 73136	2322 211 13123	RES.12K 1/4W 5%			1	3	-	-	-	-	1	-	-	-	-	-	-	-			.
4822 110 73138	2322 211 13153	RES.15K 1/4W 5%			1	3	-	-	-	-	1	-	-	-	-	-	-	-			.
4822 112 41114	2111 250 30437	RES.1,8K 5%			1	3	-	-	-	-	6	-	-	-	-	-	-	-			.
4822 116 51232	2322 212 13621	RES.620E 5% 1/2W			1	3	-	-	-	-	-	-	-	1	-	-	-	-			.
4822 116 51284	2322 151 59092	RES.9,09K 1% 1/8W			1	3	-	-	-	-	-	-	-	1	-	-	-	-			.
4822 121 40023	2011 301 55852	CAP.0,047UF 400V 20%			1	3	-	-	-	2	-	-	-	-	-	-	-	-			.
4822 121 40232	2222 344 21224	CAP.0,22UF 100V 10%			1	3	-	-	-	-	-	-	-	1	-	-	-	-			.
4822 121 40257	2222 344 21334	CAP.0,33UF 100V			1	3	-	-	-	-	2	-	-	-	-	-	-	-			.
4822 121 40278	2011 301 55851	CAP.22000PF 400V			1	3	-	-	-	-	2	-	-	-	-	-	-	-			.
4822 121 40519	2011 307 48001	CAP.3,3NF 250V 10%			1	3	-	-	-	-	-	-	-	1	-	-	-	-			.
4822 121 41339	2222 357 92222	CAP.2,2NF 2000V			1	3	-	-	-	-	1	-	-	-	-	-	-	-			.
4822 122 30027	2222 630 01102	CAP.1N 10%			1	3	-	-	-	-	-	2	1	-	-	-	-	-			
4822 122 30034	2222 630 01471	CAP.470PF 10%			1	3	-	-	-	-	-	4	-	-	-	-	-	-			
4822 122 30043	2222 629 03103	CAP.10NF			1	3	-	-	-	-	10124		9	4	-	-	-	-			.
4822 122 30053	2222 630 01681	CAP.680PF 10%			1	3	-	-	-	-	-	2	-	-	-	-	-	-			
4822 122 30091	2222 630 01391	CAP.390PF 10%			1	3	-	-	-	-	-	2	-	-	-	-	-	-			
4822 122 30094	2222 630 01221	CAP. 220PF 10% CER			1	3	-	-	-	-	-	-	2	-	-	-	-	-			
4822 122 30098	2222 630 01392	CAP.3,9NF 100V 10%			1	3	-	-	-	-	-	1	4	1	-	-	-	-			.
4822 122 30126	2222 630 01561	CAP.560PF			1	3	-	-	-	-	2	1	-	-	-	-	-	-			.
4822 122 31067	2222 632 10339	CAP.33PF 2%			1	3	-	-	-	-	-	1	-	-	-	-	-	-			
4822 122 31085	2222 631 58151	CAP.150PF			1	3	-	-	-	-	1	-	-	-	-	-	-	-			.
4822 122 31236	2222 632 58479	CAP.47PF 2%			1	3	-	-	-	-	-	2	-	-	-	-	-	-			
4822 124 20678	2222 015 14479	CAP.47UF 10V			1	3	-	-	-	-	-	-	1	1	-	-	-	-			.
4822 124 20679	2222 015 14101	CAP.100UF 10V			1	3	-	-	-	-	1	-	-	-	-	-	-	-			.
4822 124 20686	2222 015 15478	CAP.4,7UF 16V			1	3	-	-	-	-	-	-	3	-	-	-	-	-			
4822 124 20697	2222 015 16109	CAP.10UF 25V			1	3	-	-	-	-	-	8	2	1	-	-	-	-			.
4822 124 20698	2222 015 16229	CAP.22UF 25V			1	3	-	-	-	-	2	-	-	-	-	-	-	-			.
4822 124 20712	2222 015 17339	CAP.33UF 40V			1	3	-	-	-	-	2	-	2	-	-	-	-	-			.
4822 124 20728	2222 015 18109	CAP.10UF 63V			1	3	-	-	-	-	-	2	-	-	-	-	-	-			
4822 124 40184	2011 031 00309	CAP.1000UF 10V			1	3	-	-	-	-	-	-	-	4	-	-	-	-			.
4822 124 40228	2011 031 00334	CAP.470UF 40V			1	3	-	-	-	-	2	-	-	-	-	-	-	-			.
4822 130 30084	9330 042 10112	DIODE AAZ18			1	3	-	-	-	-	-	2	-	-	-	-	-	-			
4822 130 30414	9330 873 30112	DIODE BY164			1	3	-	-	-	-	1	-	-	-	-	-	-	-			.
4822 130 30765	9331 321 40112	Z-DIODE BZX75/C3V6			1	3	-	-	-	-	5	-	-	1	-	-	-	-			.

DOCUMENT-NUMBER CD81/250/549

SERVICE CODE NUMBER	IDENTIFICATION CODE NUMBER	DESCRIPTION	ASSY	ITEM	ADVICE O	P	Q	S	WHERE USED A	B	C	D	E	F	G	H	I	J	L	V	U
4822 130 31195	9333 912 70112	DOIDE BYW29-50			1	3	-	-	-	-	2	-	-	-	-	-	-	-		.	
4822 130 31314	9332 788 80112	DOIDE CQY24			1	3	-	-	-	-	4	-	-	-	-	-	-	-		.	
4822 130 31348	9335 001 00112	DOIDE BYV96D			1	3	-	-	-	-	4	-	-	-	-	-	-	-		.	
4822 130 34173	9331 177 30112	ZENER DIODE BZX79			1	3	-	-	-	1	-	-	-	-	-	-	-	-		.	
4822 130 34174	9331 177 10112	ZENER DIODE BZX79			1	3	-	-	-	-	1	-	-	-	-	-	-	-		.	
4822 130 34197	9331 178 10112	DIODE BZX79 C12			1	3	-	-	-	-	1	-	-	-	-	-	-	-		.	
4822 130 34233	9331 177 20112	DIODE BZX79C5V1			1	3	-	-	-	-	-	-	-	2	-	-	-	-		.	
4822 142 70056	3122 138 90301	TRANSFORM.AT4043-46			1	3	-	-	-	-	2	-	-	-	-	-	-	-		.	
4822 209 80447	5111 000 03871	IC N74LS393N			1	3	-	-	-	-	-	1	-	-	-	-	-	-			
4822 209 80797	5111 000 05461	IC LM393N			1	3	-	-	-	-	-	-	-	1	-	-	-	-		.	
5322 101 10295	2122 362 00436	POTM.50K			1	3	-	-	-	-	-	-	-	1	-	-	-	-		.	
5322 103 10023	2122 011 00019	POTM.1K			1	3	-	-	-	-	-	-	1	2	-	-	-	-		368D	
5322 111 41003	2322 212 13439	RES.43E 5% 1/2W			1	3	-	-	-	-	-	-	-	3	-	-	-	-		.	
5322 111 44006	2322 212 13301	RES.300E 1/2W 5%			1	3	-	-	-	1	-	-	-	-	-	-	-	-		.	
5322 111 94237	5111 000 03931	R.NETW.10215(15X1K)			1	3	-	-	-	-	-	2	-	-	-	-	-	-		447D	
5322 113 41005	2111 250 00152	RES.470E RB59 5%			1	3	-	-	-	1	-	-	-	-	-	-	-	-		.	
5322 113 41006	2111 250 00159	RES.1,5K RB59 5%			1	3	-	-	-	4	-	-	-	-	-	-	-	-		.	
5322 113 41007	2111 250 00168	RES.2,2E RB59	WW		1	3	-	-	-	-	-	-	-	1	-	-	-	-		.	
5322 113 41008	2111 250 40501	RES.10E 10%			1	3	-	-	-	-	1	-	-	-	-	-	-	-		.	
5322 113 44245	2111 250 00065	RES.4,7E 5%			1	3	-	-	-	-	1	-	-	-	-	-	-	-		.	
5322 113 44247	2111 250 00136	RES.100E RB59	WW		1	3	-	-	-	-	-	-	-	2	-	-	-	-		120B	
5322 113 44248	2111 250 00138	RES.10E RB59			1	3	-	-	-	2	-	-	-	-	-	-	-	-		.	
5322 116 50452	2322 151 51009	RES. 10E 0,125W 1%			1	3	-	-	-	-	-	-	2	-	-	-	-	-		316B	
5322 116 50474	2322 151 54223	RES.42,2K 1% 1/8W			1	3	-	-	-	-	-	-	-	1	-	-	-	-		.	
5322 116 50483	2322 151 53833	RES.38,3K 0,125W 1%			1	3	-	-	-	-	-	1	-	-	-	-	-	-		407B	
5322 116 50484	2322 151 54642	RES 4K64 0,25W 1%			1	3	-	-	-	-	1	-	-	-	-	-	-	-		.	
5322 116 50536	2322 151 54641	RES.464E 0,125W 1%			1	3	-	-	-	-	-	1	-	-	-	-	-	-		447B	
5322 116 50572	2322 151 51213	RES.12,1K 1/8W 1%			1	3	-	-	-	-	1	-	-	-	-	-	-	-		.	
5322 116 50579	2322 151 53162	RES.3,16K 1/8W 1%			1	3	-	-	-	-	3	1	-	-	-	-	-	-		.	
5322 116 50608	2322 151 56192	RES.6,19K 1/8W 1%			1	3	-	-	-	-	2	-	-	-	-	-	-	-		.	
5322 116 50635	2322 151 51472	RES.1,47K 0,125W 1%			1	3	-	-	-	-	-	1	-	-	-	-	-	-		298B	
5322 116 50672	2322 151 55113	RES.51,1K 1% 1/8W			1	3	-	-	-	-	-	-	-	1	-	-	-	-		.	
5322 116 50729	2322 151 54222	RES.4,22K 1/8W 1%			1	3	-	-	-	-	1	-	-	-	-	-	-	-		.	
5322 116 50767	2322 151 52152	RES.2,15K 1/8W 1%			1	3	-	-	-	-	1	1	-	-	-	-	-	-		.	
5322 116 54474	2322 151 51101	RES.110E 0,125W 1%			1	3	-	-	-	-	-	7	-	-	-	-	-	-		540B	
5322 116 54518	2322 151 53831	RES.383E 1% 1/8W			1	3	-	-	-	-	-	-	-	1	-	-	-	-		510B	
5322 116 54534	2322 151 56811	RES.681E 0,125W 1%			1	3	-	-	-	-	-	5	-	-	-	-	-	-			
5322 116 54536	2322 151 57501	RES.7,5K 1/8W 1%			1	3	-	-	-	-	1	-	-	-	-	-	-	-		.	
5322 116 54557	2322 151 51212	RES.1,21K 1% 1/8W			1	3	-	-	-	-	-	-	-	1	-	-	-	-		334B	
5322 116 54558	2322 151 58252	RES.8,25K 1/8W 1%			1	3	-	-	-	-	1	-	-	1	-	-	-	-		.	

DOCUMENT-NUMBER CD81/250/549

SERVICE CODE NUMBER	IDENTIFICATION CODE NUMBER	DESCRIPTION	ASSY ITEM	ADVICE O	P	Q	S	WHERE USED A	B	C	D	E	F	G	H	I	J	L	V	U
5322 116 54585	2322 151 53482	RES.3,48K 1/8W 1%		1	3	-	-	-	-	2	-	-	-	-	-	-	-			.
5322 116 54589	2322 151 53832	RES.3,83K 1/8W 1%		1	3	-	-	-	-	1	-	-	-	-	-	-	-			.
5322 116 54595	2322 151 55112	RES.5,11K 1/8W 1%		1	3	-	-	-	-	2	-	-	1	-	-	-	-			.
5322 116 54641	2322 151 51963	RES.19,6K 1/8W 1%		1	3	-	-	-	-	1	-	-	1	-	-	-	-			.
5322 116 54657	2322 151 53163	RES.31,6K 1/8W 1%		1	3	-	-	-	-	1	-	-	-	-	-	-	-			.
5322 116 54689	2322 151 58253	RES.82,5K 0,125W 1%		1	3	-	-	-	-	-	1	-	-	-	-	-	-			407B
5322 116 54696	2322 151 51004	RES.100K 1% 1/8W		1	3	-	-	-	-	-	-	-	1	-	-	-	-			.
5322 116 55359	2322 151 51622	RES.1,62K 1% 1/8W		1	3	-	-	-	-	-	-	-	1	-	-	-	-			510B
5322 121 40175	2011 308 00554	CAP.0,47UF 40V 1%		1	3	-	-	-	-	1	-	-	-	-	-	-	-			.
5322 121 40197	2222 344 21105	CAP.1UF 100V		1	3	-	-	-	-	1	-	-	1	-	-	-	-			.
5322 121 40227	2222 344 21155	CAP.1,5UF 100V		1	3	-	-	-	-	1	-	-	-	-	-	-	-			.
5322 121 40283	2222 344 25335	CAP.3,3UF 100V		1	3	-	-	-	-	1	-	-	-	-	-	-	-			.
5322 121 40308	2222 344 41223	CAP.0,022UF 250V		1	3	-	-	-	-	1	-	-	-	-	-	-	-			.
5322 121 40323	2222 344 90002	CAP.0,1UF 100V 10%		1	3	-	-	-	1	-	-	-	1	-	-	-	-			.
5322 121 41454	2011 220 03003	CAP.		1	3	-	-	-	-	4	-	-	-	-	-	-	-			.
5322 121 44033	2011 301 66403	CAP.0,1UF 630V		1	3	-	-	-	-	3	-	-	-	-	-	-	-			.
5322 121 44293	2432 527 00039	MAINS FILTER		1	3	-	-	1	-	-	-	-	-	-	-	-	-			150G
5322 121 44356	2222 357 92472	CAP.4,7NF 2000V		1	3	-	-	-	-	1	-	-	-	-	-	-	-			.
5322 122 31586	2022 552 01753	CAP.SR155C153KAA		1	3	-	-	-	-	1	-	-	-	-	-	-	-			.
5322 122 34108	2022 552 00602	CAP.0,1UF CER.		1	3	-	-	-	-	-	-	3	-	-	-	-	-			240D
5322 122 34144	2222 631 58181	CAP.180PF 10%		1	3	-	-	-	-	-	2	-	-	-	-	-	-			159C
5322 124 20371	2222 016 16479	CAP. 047UF 25V		1	3	-	-	-	-	-	-	1	-	-	-	-	-			222C
5322 124 24122	2222 108 33152	CAP.1500UF 50% 6,3V		1	3	-	-	-	6	-	-	-	-	-	-	-	-			.
5322 124 40382	2011 031 00319	CAP.470UF 25V		1	3	-	-	-	6	-	-	-	-	-	-	-	-			.
5322 124 40383	2011 031 00336	CAP.1000UF 50V		1	3	-	-	-	-	-	-	-	1	-	-	-	-			.
5322 124 74179	2011 017 00072	CAP.1500UF 200V		1	3	-	-	4	-	-	-	-	-	-	-	-	-			.
5322 130 20106	9334 227 90112	TRIAC BTX94H-800		1	3	-	-	-	-	1	-	-	-	-	-	-	-			.
5322 130 24054	9331 678 80112	THYRISTOR BTW92/600		1	3	-	-	-	1	-	-	-	-	-	-	-	-			.
5322 130 30554	9330 150 31112	DOIDE BYX42/300		1	3	-	-	-	-	1	-	-	-	-	-	-	-			.
5322 130 30597	9330 150 51112	DOIDE BYX42/300R		1	3	-	-	-	-	2	-	-	-	-	-	-	-			.
5322 130 31489	9333 872 90112	DIODE BYW30/50		1	3	-	-	-	-	-	-	-	1	-	-	-	-			.
5322 130 31491	9333 873 20112	DIODE BYW31-50		1	3	-	-	-	2	-	-	-	-	-	-	-	-			.
5322 130 31493	9335 376 60112	DIODE PFZ20		1	3	-	-	-	1	-	-	-	-	-	-	-	-			.
5322 130 34304	9331 513 40112	DOIDE BYX49/300		1	3	-	-	-	-	3	-	-	-	-	-	-	-			.
5322 130 34323	9331 190 60112	DIODE 1N4005		1	3	-	-	-	-	-	-	-	1	-	-	-	-			347C
5322 130 34405	9331 119 40112	DIODE 1N823		1	3	-	-	-	-	-	-	-	1	-	-	-	-			174D
5322 130 34523	9332 700 60112	DIODE SD51		1	3	-	-	-	2	-	-	-	-	-	-	-	-			.
5322 130 34605	9333 341 80112	DOIDE BAX12A		1	3	-	-	-	-	11	-	7	5	-	-	-	-			.
5322 130 34646	9332 619 50112	DIODE BYX99/600R		1	3	-	-	-	-	2	-	-	-	-	-	-	-			.
5322 130 34894	9334 640 10112	DOIDE PFZ6,8		1	3	-	-	-	-	1	-	-	1	-	-	-	-			.

DOCUMENT-NUMBER CD81/250/549

SERVICE CODE NUMBER	IDENTIFICATION CODE NUMBER	DESCRIPTION	ASSY	ITEM	ADVICE O	P	Q	S	WHERE USED A	B	C	D	E	F	G	H	I	J	L	V	U
5322 130 40021	9330 226 40112	TRANSISTOR 2N2905			1	3	-	-	-	-	-	-	-	2	-	-	-	-		906C	
5322 130 40417	9330 219 20112	TRANSISTOR BSX20			1	3	-	-	-	-	-	1	-	-	-	-	-	-		790C	
5322 130 40468	9330 359 60112	TRANS.2N2905A			1	3	-	-	-	-	3	-	-	-	-	-	-	-		.	
5322 130 44004	9331 119 90682	TRANS.2N5302			1	3	-	-	-	-	-	-	-	1	-	-	-	-		390E	
5322 130 44019	9330 283 50112	TRANSISTOR BSX60			1	3	-	-	-	-	1	-	2	-	-	-	-	-		.	
5322 130 44084	9331 737 10112	TRANS.BUY47			1	3	-	-	-	-	1	-	-	-	-	-	-	-		.	
5322 130 44278	9332 306 10112	TRANS.BDX78			1	3	-	-	-	-	2	-	-	1	-	-	-	-		.	
5322 130 44417	9331 849 30112	TRANS.BDX35			1	3	-	-	-	-	-	-	-	1	-	-	-	-		108D	
5322 130 44433	5111 000 04271	IC.8251A			1	3	-	-	-	-	-	2	-	-	-	-	-	-		806D	
5322 130 44502	9330 618 00112	TRANSISTOR 2N2906			1	3	-	-	-	1	-	-	-	-	-	-	-	-		.	
5322 130 44517	5111 000 05621	TRANS.2N3725			1	3	-	-	-	-	-	-	2	-	-	-	-	-		.	
5322 130 44553	9332 306 00112	TRANS.BDX77			1	3	-	-	-	-	1	-	-	-	-	-	-	-		.	
5322 130 44715	5111 000 02341	IC 7812			1	3	-	-	-	-	-	1	-	-	-	-	-	-		942D	
5322 130 44716	5111 000 02391	IC 7912			1	3	-	-	-	-	-	1	-	-	-	-	-	-		118E	
5322 130 44729	9332 715 30112	TRANS.BUX81			1	3	-	-	-	-	2	-	-	-	-	-	-	-		.	
5322 130 44734	9332 619 40112	DIODE BYX99/600			1	3	-	-	-	-	2	-	-	-	-	-	-	-		.	
5322 130 44817	9334 004 80112	DIODE SD41			1	3	-	-	-	1	-	-	-	-	-	-	-	-		.	
5322 130 44832	9334 639 90112	TRANS.2N4400			1	3	-	-	-	-	1	-	-	4	-	-	-	-		.	
5322 130 44835	9334 640 00112	TRANS.2N4402			1	3	-	-	-	-	2	-	2	-	-	-	-	-		.	
5322 131 94061	9300 873 20682	DISPLAY FG610 A1			1	3	-	-	-	-	-	-	2	-	-	-	-	-		.	
5322 142 64084	3122 138 90581	TRANSFORM.AT4043-48			1	3	-	-	-	-	-	-	-	1	-	-	-	-		.	
5322 146 20644	3122 138 90291	TRANSFORM.AT4043-45			1	3	-	-	-	-	2	-	-	-	-	-	-	-		.	
5322 157 51234	5111 010 05531	COIL 5531			1	3	-	-	-	-	-	-	-	1	-	-	-	-		.	
5322 157 51242	5111 010 05551	TRANSFORMER TR5551			1	3	-	-	-	-	1	-	-	-	-	-	-	-		.	
5322 157 51243	5111 010 05561	TRANSFORMER TR5561			1	3	-	-	-	-	1	-	-	-	-	-	-	-		.	
5322 157 51244	5111 010 05571	TRANSFORMER TR5571			1	3	-	-	-	-	1	-	-	-	-	-	-	-		.	
5322 157 54084	5111 010 03761	CHOKE SLF 3761			1	3	-	-	-	-	-	-	2	-	-	-	-	-		316E	
5322 157 54097	5111 010 02731	COIL 2731			1	3	-	-	-	-	1	-	-	-	-	-	-	-		.	
5322 157 54139	5111 010 04231	COIL 4231			1	3	-	-	-	-	1	-	-	-	-	-	-	-		.	
5322 158 14294	3122 138 93391	TRANSFORM.AT4043-47			1	3	-	-	-	-	-	-	-	1	-	-	-	-		.	
5321 209 10194	5111 010 03472	PROM 5472							-	-	-	-	1	-	-	-	-	-		.	
5322 158 14295	5111 010 05521	CHOKE COIL							1	1	-	-	-	-	-	-	-	-		.	
5322 158 14296	5111 010 05541	CHOKE COIL							1	1	-	-	-	-	-	-	-	-		.	
5322 209 14248	9333 377 40112	IC COM 6016			1	3	-	-	-	-	-	1	-	-	-	-	-	-		510E	
5322 209 54058	5111 000 00941	ROM 3101A			1	3	-	-	-	-	-	1	-	-	-	-	-	-		678E	
5322 209 84017	5111 000 00291	IC N74121N			1	3	-	-	-	-	1	-	-	-	-	-	-	-		.	
5322 209 84073	5111 000 00621	IC N7406N			1	3	-	-	-	-	-	-	2	-	-	-	-	-		730C	
5322 209 84167	5111 000 00481	IC SN74S00N-00			1	3	-	-	-	-	-	2	-	-	-	-	-	-		423D	
5322 209 84183	5111 000 00791	IC SN74S74N-00			1	3	-	-	-	-	-	4	-	-	-	-	-	-		170D	
5322 209 84237	5111 000 00601	IC SN74S112N			1	3	-	-	-	-	-	1	-	-	-	-	-	-		255D	
5322 209 84285	5111 000 00141	IC N7438N			1	3	-	-	-	-	-	1	-	-	-	-	-	-		717C	

DOCUMENT-NUMBER CD81/250/549

SERVICE CODE NUMBER	IDENTIFICATION CODE NUMBER	DESCRIPTION	ASSY	ITEM	ADVICE O	P	Q	S	WHERE USED A	B	C	D	E	F	G	H	I	J	L	V	U
5322 209 84341	5111 000 00741	IC N74132N			1	3	-	-	-	-	1	-	-	-	-	-	-	-		.	
5322 209 84454	5111 000 02331	IC MC7805CP			1	3	-	-	-	-	-	-	1	-	-	-	-	-		182E	
5322 209 84475	5111 000 00491	IC N74S04A			1	3	-	-	-	-	-	3	-	-	-	-	-	-		190D	
5322 209 84671	5111 000 00571	IC FJB9602			1	3	-	-	-	-	1	-	-	-	-	-	-	-		.	
5322 209 84823	5111 000 02651	IC N74LS00A			1	3	-	-	-	-	-	5	-	-	-	-	-	-		156D	
-																					
5322 209 84954	5111 000 00921	IC SN74S10N			1	3	-	-	-	-	-	3	-	-	-	-	-	-		594D	
5322 209 84986	5111 000 02831	IC SN74LS74N-00			1	3	-	-	-	-	-	9	-	-	-	-	-	-		174D	
5322 209 84995	5111 000 02701	IC SN74LS08N-00			1	3	-	-	-	-	-	6	-	-	-	-	-	-		147D	
5322 209 84996	5111 000 03641	IC N74LS10A			1	3	-	-	-	-	-	2	-	-	-	-	-	-		202D	
5322 209 84997	5111 000 02851	IC SN74LS86N-00			1	3	-	-	-	-	-	1	-	-	-	-	-	-		186D	
-																					
5322 209 84999	5111 000 02891	IC SN74LS175N-00			1	3	-	-	-	-	-	1	-	-	-	-	-	-		310D	
5322 209 85004	5111 000 03791	IC SN74LS42N-00			1	3	-	-	-	-	-	-	1	-	-	-	-	-		186D	
5322 209 85083	5111 010 01701	RESISTOR 220/3900HM			1	3	-	-	-	-	-	6	-	-	-	-	-	-		838D	
5322 209 85084	5111 010 01801	IC 1801 (SELECT)			1	3	-	-	-	-	-	10	-	-	-	-	-	-		132D	
5322 209 85195	5111 000 01791	IC SN74S20N			1	3	-	-	-	-	-	2	-	-	-	-	-	-		240D	
-																					
5322 209 85199	5111 000 02491	IC SN74LS14N			1	3	-	-	-	-	-	1	-	-	-	-	-	-		210D	
5322 209 85266	5111 000 03801	IC SN74LS123N			1	3	-	-	-	-	-	1	-	-	-	-	-	-		275D	
5322 209 85311	5111 000 02721	IC N74LS32A			1	3	-	-	-	-	-	3	-	-	-	-	-	-		162D	
5322 209 85312	5111 000 02711	IC N74LS02A			1	3	-	-	-	-	-	4	-	-	-	-	-	-		162D	
5322 209 85346	5111 000 03681	IC SN74LS279N-00			1	3	-	-	-	-	-	1	-	-	-	-	-	-		174D	
-																					
5322 209 85407	5111 000 02241	IC N74S02A			1	3	-	-	-	-	1	3	-	-	-	-	-	-		.	
5322 209 85453	5111 000 02531	IC N74S151B			1	3	-	-	-	-	-	1	-	-	-	-	-	-		141D	
5322 209 85486	5111 000 02661	IC N74LS04A			1	3	-	-	-	-	-	7	2	-	-	-	-	-		144D	
5322 209 85489	5111 000 02691	IC N74LS157B			1	3	-	-	-	-	-	1	-	-	-	-	-	-		166D	
5322 209 85561	5111 000 02821	IC N74LS27A			1	3	-	-	-	-	-	2	-	-	-	-	-	-		166D	
-																					
5322 209 85604	5111 000 00801	IC N74LS11A			1	3	-	-	-	-	-	2	-	-	-	-	-	-		166D	
5322 209 85615	5111 000 03591	IC N74LS85N			1	3	-	-	-	-	-	7	-	-	-	-	-	-		186D	
5322 209 85619	5111 000 01881	IC 1489A			1	3	-	-	-	-	-	1	1	-	-	-	-	-		717D	
5322 209 85621	5111 000 01871	IC COM1488			1	3	-	-	-	-	-	1	1	-	-	-	-	-			
5322 209 85624	5111 010 00613	IC 00613			1	3	-	-	-	-	-	3	-	-	-	-	-	-		605D	
-																					
5322 209 85647	5111 000 02511	IC N74LS138B			1	3	-	-	-	-	-	2	-	-	-	-	-	-		194D	
5322 209 85662	9333 347 60112	IC TDA1060			1	3	-	-	-	-	3	-	-	1	-	-	-	-		.	
5322 209 85669	5111 000 02451	IC SN74S157N			1	3	-	-	-	-	-	3	-	-	-	-	-	-		162D	
5322 209 85672	5111 000 02131	IC N74S138B			1	3	-	-	-	-	-	2	-	-	-	-	-	-		190D	
5322 209 85677	5111 000 04291	IC N74S38A			1	3	-	-	-	-	-	-	-	1	-	-	-	-		126D	
-																					
5322 209 85679	5111 000 03671	IC N74S32A			1	3	-	-	-	-	-	4	-	-	-	-	-	-		112D	
5322 209 85681	5111 000 03891	IC N74S08A			1	3	-	-	-	-	-	2	-	-	-	-	-	-		114D	
5322 209 85683	5111 000 02151	IC N74S174B			1	3	-	-	-	-	-	1	-	-	-	-	-	-		214D	
5322 209 85688	5111 000 02301	IC N74S153B			1	3	-	-	-	-	-	5	-	-	-	-	-	-		138D	
5322 209 85792	5111 000 03911	IC N74LS273N			1	3	-	-	-	-	-	10	1	-	-	-	-	-		240D	
-																					

DOCUMENT-NUMBER CD81/250/549

SERVICE CODE NUMBER	IDENTIFICATION CODE NUMBER	DESCRIPTION	ASSY	ITEM	ADVICE O	P	Q	S	WHERE USED A	B	C	D	E	F	G	H	I	J	L	V	U
5322 209 85812	5111 000 02251	IC N74S158F			1	3	-	-	-	-	-	1	-	-	-	-	-	-		218D	
5322 209 85814	5111 000 02541	IC N74S182F			1	3	-	-	-	-	-	1	-	-	-	-	-	-		214D	
5322 209 85824	5111 000 02471	IC SE555N			1	3	-	-	-	-	-	-	1	1	-	-	-	-		455D	
5322 209 85837	5111 000 04231	IC N74LS51N			1	3	-	-	-	-	-	1	-	-	-	-	-	-		641C	
5322 209 85862	5111 000 04091	IC SN74LS240N			1	3	-	-	-	-	-	7	-	-	-	-	-	-		691D	
5322 209 85869	5111 000 03941	IC SN74LS37AN			1	3	-	-	-	-	-	5	-	-	-	-	-	-		550D	
5322 209 85936	5111 000 03841	IC AM2907DC			1	3	-	-	-	-	-	4	-	-	-	-	-	-		340E	
5322 209 85937	5111 000 02921	IC N74LS298N			1	3	-	-	-	-	-	2	-	-	-	-	-	-		265D	
5322 209 85967	5111 000 04131	IC N74LS173N			1	3	-	-	-	-	-	1	-	-	-	-	-	-		280D	
5322 209 86017	5111 000 04261	IC N74LS244N			1	3	-	-	-	-	-	7	-	-	-	-	-	-		431D	
5322 209 86052	5111 000 02911	IC 74LS283			1	3	-	-	-	-	-	5	-	-	-	-	-	-		162D	
5322 209 86162	5111 000 04121	IC.74S374			1	3	-	-	-	-	-	2	-	-	-	-	-	-		123E	
5322 209 86258	5111 000 04011	IC 74LS377			1	3	-	-	-	-	-	7	-	-	-	-	-	-		641D	
5322 209 86259	5111 000 04021	IC.74LS348			1	3	-	-	-	-	-	3	-	-	-	-	-	-		561D	
5322 209 86391	5111 000 02071	IC.75451B			1	3	-	-	-	-	-	-	1	-	-	-	-	-		222D	
5322 209 86392	5111 000 02321	IC.74LS257			1	3	-	-	-	-	-	3	-	-	-	-	-	-		340D	
5322 209 86393	5111 000 04981	IC.74LS169			1	3	-	-	-	-	-	3	-	-	-	-	-	-		399D	
5322 209 86394	5111 000 05371	IC.74LS398			1	3	-	-	-	-	-	8	-	-	-	-	-	-		906D	
5322 209 86395	5111 000 05401	IC.2910			1	3	-	-	-	-	-	1	-	-	-	-	-	-		159G	
5322 209 86396	9334 941 60682	IC.AM2932DC			1	3	-	-	-	-	-	4	-	-	-	-	-	-		153G	
5322 209 86416	5111 000 05281	IC.UDN 6118A			1	3	-	-	-	-	-	-	1	-	-	-	-	-		230G	
5322 209 86543	8211 220 04273	IC 74LS245 (SELECT)							-	-	-	1	-	-	-	-	-	-		.	
5322 216 21026	5111 199 66000	PCB BATTERY M4R							-	-	-	-	-	1	-	-	-	-		.	
5322 216 21027	5111 199 66120	PCB FILTER 5V			1	3	-	-	-	1	-	-	-	-	-	-	-	-		.	
5322 216 21028	5111 199 66130	PCB FILTER 16V			1	3	-	-	-	1	-	-	-	-	-	-	-	-		.	
5322 216 25516	5111 199 67580	PCB.CP7R /P857-R			1	4	1	-	-	-	-	1	-	-	-	-	-	-	R	.	
5322 216 25626	5111 199 66310	FRCP ASSY			1	2	1	-	-	-	-	-	1	-	-	-	-	-		.	
5322 216 25736	5111 199 66070	PCB REG.M4R			1	3	-	-	1	-	1	-	-	-	-	-	-	-	R	.	
5322 218 74572	5111 199 65530	POWERING ASSY			1	3	-	-	1	1	-	-	-	-	-	-	-	-	R	.	
5322 242 74147	2411 535 01332	CRYSTAL 5,.688M			1	3	-	-	-	-	-	1	1	-	-	-	-	-		510E	
5322 242 74295	2411 535 01471	CRYSTAL 22,22M			1	3	-	-	-	-	-	1	-	-	-	-	-	-		292E	
5322 253 54022	2422 086 01428	FUSE 4A DELAYED			1	1	8	2	1	-	-	-	-	-	-	-	-	-		275D	
5322 253 54036	2422 086 01423	FUSE 8A DELAYED			1	1	8	2	1	-	-	-	-	-	-	-	-	-		226D	
5322 255 44112	5111 000 05221	IC MOUNTING DIL 18			1	3	-	-	-	-	-	1	-	-	-	-	-	-		106D	
5322 255 44171	5111 000 05211	IC MOUNTING DIL 16			1	3	-	-	-	-	-	1	-	-	-	-	-	-		286D	
5322 255 44217	5111 000 05261	IC.MOUNTING 40PINS			1	3	-	-	-	-	-	-	1	-	-	-	-	-		129D	
5322 267 74056	2411 029 11202	CONNECTOR E74Y HE901			1	3	-	-	2	-	-	-	-	-	-	-	-	-		347E	
5322 267 74062	2422 062 02512	CONNECTOR F095			1	3	-	-	-	-	-	-	2	-	-	-	-	-		415E	
5322 268 14116	2411 011 07257	PIN QW786			1	1	8	2	-	-	-	71	5	-	-	-	-	-		431C	
5322 268 94029	2411 024 13001	JUMPER DCW06			1	1	8	2	-	-	-	11	1	-	-	-	-	-		292C	

DOCUMENT-NUMBER CD81/250/549

SERVICE CODE NUMBER	IDENTIFICATION CODE NUMBER	DESCRIPTION	ASSY	ITEM	ADVICE O	P	Q	S	WHERE USED A	B	C	D	E	F	G	H	I	J	L	V	U
5322 271 34128	2422 120 00073	MICROSWITCH			1	3	-	-	1	-	-	-	-	-	-	-	-	-		375D	
5322 273 34147	2411 120 04435	MAINS SW. WIKEY LOCK			1	3	-	-	1	-	-	-	-	-	-	-	-	-		.	
5322 276 14412	2411 124 14045	SWITCH PUSH MDP			1	3	-	-	-	-	-	-	33	-	-	-	-	-		265D	
5322 277 24091	2411 128 02024	SLIDER SWITCH 51MP			1	3	-	-	-	-	-	-	2	-	-	-	-	-		162D	
5322 280 70186	2422 132 05508	RELAY CUPP 001B105			1	3	-	-	-	-	1	-	-	-	-	-	-	-		.	
-																					
5322 280 70187	2422 132 05573	RELAY V23027			1	3	-	-	-	-	1	-	-	-	-	-	-	-		.	
5322 280 74111	2422 132 01442	RELAY KSNV23016			1	3	-	-	-	-	-	-	-	1	-	-	-	-		822D	
5322 361 14075	5111 000 01751	FAN 115V			1	3	-	-	2	-	-	-	-	-	-	-	-	-		806E	
5322 405 46089	5111 100 18292	EXTRACTOR			1	1	8	2	-	-	-	2	-	-	-	-	-	-		439C	
5322 466 85732	5111 100 18303	PRINT RIGIDIZING					.		-	-	-	1	-	-	-	-	-	-		838D	
-																					
5322 492 34487	5111 100 18262	SPRING LEFT			1	1	8	2	-	-	-	1	-	-	-	-	-	-		691C	
5322 492 34488	5111 100 18272	SPRING RIGHT			1	1	8	2	-	-	-	1	-	-	-	-	-	-		704C	

END OF REPORT

DOCUMENT-NUMBER CD81/250/549

MANUFACTURER ARTICLE NUMBER	OVERPRINT	CARD-IDENT. CODE NUMBER	CARD-NAME	SYSTEM-TYPE	INVOICE PRICE	PROM-SERVICE CODE NUMBER
5111 010 04071	4071	5111 199 67581	CP7R		750E	
5111 010 04081	4081	5111 199 67581	CP7R		750E	
5111 010 04091	4091	5111 199 67581	CP7R		750E	
5111 010 04101	4101	5111 199 67582	CP7R		750E	
5111 010 04602	4602	5111 199 67583	CP7R		750E	
-						
5111 010 05233	5233	5111 199 67584	CP7R		150G	
5111 010 05234	5234	5111 199 67586	CP7R		150G	
5111 010 05243	5243	5111 199 67584	CP7R		150G	
5111 010 05244	5244	5111 199 67586	CP7R		150G	
5111 010 05253	5253	5111 199 67584	CP7R		150G	
-						
5111 010 05254	5254	5111 199 67586	CP7R		150G	
5111 010 05263	5263	5111 199 67584	CP7R		150G	
5111 010 05264	5264	5111 199 67586	CP7R		150G	
5111 010 05273	5273	5111 199 67584	CP7R		150G	
5111 010 05274	5274	5111 199 67586	CP7R		150G	
-						
5111 010 05283	5283	5111 199 67584	CP7R		150G	
5111 010 05284	5284	5111 199 67586	CP7R		150G	
5111 010 05293	5293	5111 199 67584	CP7R		150G	
5111 010 05294	5294	5111 199 67586	CP7R		150G	
5111 010 05472	5472	5111 199 66352	FRCP B			5322 209 10194
-						

END OF REPORT

DOCUMENT-NUMBER CD81/250/550

SORT:
* IDENTIFICATION CODE

---

*
*
* !--!
* ! LMO-ADVICE FOR: !
* !--!
* ! !
* ! P 859-400 !
* ! !
* ! CENTRAL PROCESSOR !
* ! !
* !--!
*
*
* ASSY =ASSY NUMBER FOR SERVICE REPORTING
* ITEM =RELATION TO SERVICE MANUAL
*
* ADVICE:
* 0 =NUMBER OF PARTS AT COUNTRY LEVEL UP TO 25 MACHINES
* P =NUMBER OF PARTS AT COUNTRY LEVEL UP TO 100 MACHINES
* Q =NUMBER OF PARTS AT BRANCH LEVEL
* S =NUMBER OF PARTS AT TECHNICIAN LEVEL
*
* T =SPECIAL TOOL/MATERIAL
* - =ADVICE = "0"
* SPACES =STOCK CONCERN-SERVICE
*
* WHERE USED:
* A =M4P (BOX
* B = (POWER SUPPLY
* C = (REGULATOR
* D =CPU CP7R
* E =FRCP FULL RANGE CONTROL PANEL
* F =BATTERY
* G =
* H =
* I =
* J =
*
* L =R MEANS REPAIRABLE ITEM
*
* V =PRICE CODE
*
* U =OLD/NEW
*
*
*
*
* CD81/250/550
END OF REPORT

DOCUMENT-NUMBER CD81/250/550

IDENTIFICATION CODE NUMBER	SERVICE CODE NUMBER	DESCRIPTION	ASSY	ITEM	- ADVICE - O	P	Q	S	WHERE USED A	B	C	D	E	F	G	H	I	J	L	V	U
2011 017 00072	5322 124 74179	CAP.1500UF 200V							4	-	-	-	-	-	-	-	-	-			.
2011 031 00309	4822 124 40184	CAP.1000UF 10V							-	-	-	-	-	4	-	-	-	-			.
2011 031 00319	5322 124 40382	CAP.470UF 25V							-	6	-	-	-	-	-	-	-	-			.
2011 031 00334	4822 124 40228	CAP.470UF 40V							-	-	2	-	-	-	-	-	-	-			.
2011 031 00336	5322 124 40383	CAP.1000UF 50V							-	-	-	-	-	1	-	-	-	-			.
-																					
2011 220 03003	5322 121 41454	CAP.							-	-	4	-	-	-	-	-	-	-			.
2011 301 55851	4822 121 40278	CAP.22000PF 400V							-	-	2	-	-	-	-	-	-	-			.
2011 301 55852	4822 121 40023	CAP.0,047UF 400V 20%							-	2	-	-	-	-	-	-	-	-			.
2011 301 66403	5322 121 44033	CAP.0,1UF 630V							-	-	3	-	-	-	-	-	-	-			.
2011 307 48001	4822 121 40519	CAP.3,3NF 250V 10%							-	-	-	-	-	1	-	-	-	-			.
-																					
2011 308 00554	5322 121 40175	CAP.0,47UF 40V 1%							-	-	1	-	-	-	-	-	-	-			.
2022 552 00602	5322 122 34108	CAP.0,1UF CER.							-	-	-	-	3	-	-	-	-	-		240	D
2022 552 01753	5322 122 31586	CAP.SR155C153KAA							-	-	1	-	-	-	-	-	-	-			.
2111 250 00065	5322 113 44245	RES.4,7E 5%							-	-	1	-	-	-	-	-	-	-			.
2111 250 00136	5322 113 44247	RES.100E RB59	WW						-	-	-	-	-	2	-	-	-	-		120	B
-																					
2111 250 00138	5322 113 44248	RES.10E RB59							-	2	-	-	-	-	-	-	-	-			.
2111 250 00152	5322 113 41005	RES.470E RB59 5%							-	1	-	-	-	-	-	-	-	-			.
2111 250 00159	5322 113 41006	RES.1,5K RB59 5%							-	4	-	-	-	-	-	-	-	-			.
2111 250 00168	5322 113 41007	RES.2,2E RB59	WW						-	-	-	-	-	1	-	-	-	-			.
2111 250 30437	4822 112 41114	RES.1,8K 5%							-	-	6	-	-	-	-	-	-	-			.
-																					
2111 250 40501	5322 113 41008	RES.10E 10%							-	-	1	-	-	-	-	-	-	-			.
2122 011 00019	5322 103 10023	POTM.1K							-	-	-	-	1	2	-	-	-	-		368	D
2122 362 00436	5322 101 10295	POTM.50K							-	-	-	-	-	1	-	-	-	-			.
2222 015 14101	4822 124 20679	CAP.100UF 10V							-	-	1	-	-	-	-	-	-	-			.
2222 015 14479	4822 124 20678	CAP.47UF 10V							-	-	-	-	1	1	-	-	-	-			.
-																					
2222 015 15478	4822 124 20686	CAP.4,7UF 16V							-	-	-	-	3	-	-	-	-	-			
2222 015 16109	4822 124 20697	CAP.10UF 25V							-	-	-	8	2	1	-	-	-	-			.
2222 015 16229	4822 124 20698	CAP.22UF 25V							-	-	2	-	-	-	-	-	-	-			.
2222 015 17339	4822 124 20712	CAP.33UF 40V							-	-	2	-	2	-	-	-	-	-			.
2222 015 18109	4822 124 20728	CAP.10UF 63V							-	-	-	2	-	-	-	-	-	-			
-																					
2222 016 16479	5322 124 20371	CAP. 047UF 25V							-	-	-	-	1	-	-	-	-	-		222	C
2222 108 33152	5322 124 24122	CAP.1500UF 50% 6,3V							-	6	-	-	-	-	-	-	-	-			.
2222 344 21105	5322 121 40197	CAP.1UF 100V							-	-	1	-	-	1	-	-	-	-			.
2222 344 21155	5322 121 40227	CAP.1,5UF 100V							-	-	1	-	-	-	-	-	-	-			.
2222 344 21224	4822 121 40232	CAP.0,22UF 100V 10%							-	-	-	-	-	1	-	-	-	-			.
-																					
2222 344 21334	4822 121 40257	CAP.0,33UF 100V							-	-	2	-	-	-	-	-	-	-			.
2222 344 25335	5322 121 40283	CAP.3,3UF 100V							-	-	1	-	-	-	-	-	-	-			.
2222 344 41223	5322 121 40308	CAP.0,022UF 250V							-	-	1	-	-	-	-	-	-	-			.
2222 344 90002	5322 121 40323	CAP.0,1UF 100V 10%							-	1	-	-	-	1	-	-	-	-			.
2222 357 92222	4822 121 41339	CAP.2,2NF 2000V							-	-	1	-	-	-	-	-	-	-			.

DOCUMENT-NUMBER CD81/250/550

IDENTIFICATION CODE NUMBER	SERVICE CODE NUMBER	DESCRIPTION	ASSY	ITEM	- ADVICE - O	P	Q	S	WHERE USED A	B	C	D	E	F	G	H	I	J	L	V	U
2222 357 92472	5322 121 44356	CAP.4,7NF 2000V							-	-	1	-	-	-	-	-	-	-			
2222 629 03103	4822 122 30043	CAP.10NF							-	-	10	124	9	4	-	-	-	-			.
2222 630 01102	4822 122 30027	CAP.1N 10%							-	-	-	2	1	-	-	-	-	-			
2222 630 01221	4822 122 30094	CAP. 220PF 10% CER							-	-	-	-	2	-	-	-	-	-			
2222 630 01391	4822 122 30091	CAP.390PF 10%							-	-	-	2	-	-	-	-	-	-			
2222 630 01392	4822 122 30098	CAP.3,9NF 100V 10%							-	-	-	1	4	1	-	-	-	-			.
2222 630 01471	4822 122 30034	CAP.470PF 10%							-	-	-	4	-	-	-	-	-	-			
2222 630 01561	4822 122 30126	CAP.560PF							-	-	2	1	-	-	-	-	-	-			.
2222 630 01681	4822 122 30053	CAP.680PF 10%							-	-	-	2	-	-	-	-	-	-			
2222 631 58151	4822 122 31085	CAP.150PF							-	-	1	-	-	-	-	-	-	-			.
2222 631 58181	5322 122 34144	CAP.180PF 10%							-	-	-	2	-	-	-	-	-	-			159C
2222 632 10339	4822 122 31067	CAP.33PF 2%							-	-	-	1	-	-	-	-	-	-			
2222 632 58479	4822 122 31236	CAP.47PF 2%							-	-	-	2	-	-	-	-	-	-			
2322 151 51004	5322 116 54696	RES.100K 1% 1/8W							-	-	-	-	-	1	-	-	-	-			.
2322 151 51009	5322 116 50452	RES. 10E 0,125W 1%							-	-	-	-	2	-	-	-	-	-			316B
2322 151 51101	5322 116 54474	RES.110E 0,125W 1%							-	-	-	7	-	-	-	-	-	-			540B
2322 151 51212	5322 116 54557	RES.1,21K 1% 1/8W							-	-	-	-	-	1	-	-	-	-			334B
2322 151 51213	5322 116 50572	RES.12,1K 1/8W 1%							-	-	1	-	-	-	-	-	-	-			.
2322 151 51472	5322 116 50635	RES.1,47K 0,125W 1%							-	-	-	1	-	-	-	-	-	-			298B
2322 151 51622	5322 116 55359	RES.1,62K 1% 1/8W							-	-	-	-	-	1	-	-	-	-			510B
2322 151 51963	5322 116 54641	RES.19,6K 1/8W 1%							-	-	1	-	-	1	-	-	-	-			.
2322 151 52152	5322 116 50767	RES.2,15K 1/8W 1%							-	-	1	1	-	-	-	-	-	-			.
2322 151 53162	5322 116 50579	RES.3,16K 1/8W 1%							-	-	3	1	-	-	-	-	-	-			.
2322 151 53163	5322 116 54657	RES.31,6K 1/8W 1%							-	-	1	-	-	-	-	-	-	-			.
2322 151 53482	5322 116 54585	RES.3,48K 1/8W 1%							-	-	2	-	-	-	-	-	-	-			.
2322 151 53831	5322 116 54518	RES.383E 1% 1/8W							-	-	-	-	-	1	-	-	-	-			510B
2322 151 53832	5322 116 54589	RES.3,83K 1/8W 1%							-	-	1	-	-	-	-	-	-	-			.
2322 151 53833	5322 116 50483	RES.38,3K 0,125W 1%							-	-	-	1	-	-	-	-	-	-			407B
2322 151 54222	5322 116 50729	RES.4,22K 1/8W 1%							-	-	1	-	-	-	-	-	-	-			.
2322 151 54223	5322 116 50474	RES.42,2K 1% 1/8W							-	-	-	-	-	1	-	-	-	-			.
2322 151 54641	5322 116 50536	RES.464E 0,125W 1%							-	-	-	1	-	-	-	-	-	-			447B
2322 151 54642	5322 116 50484	RES 4K64 0,25W 1%							-	-	1	-	-	-	-	-	-	-			.
2322 151 55112	5322 116 54595	RES.5,11K 1/8W 1%							-	-	2	-	-	1	-	-	-	-			.
2322 151 55113	5322 116 50672	RES.51,1K 1% 1/8W							-	-	-	-	-	1	-	-	-	-			.
2322 151 56192	5322 116 50608	RES.6,19K 1/8W 1%							-	-	2	-	-	-	-	-	-	-			.
2322 151 56811	5322 116 54534	RES.681E 0,125W 1%							-	-	-	5	-	-	-	-	-	-			
2322 151 57501	5322 116 54536	RES.7,5K 1/8W 1%							-	-	1	-	-	-	-	-	-	-			.
2322 151 58252	5322 116 54558	RES.8,25K 1/8W 1%							-	-	1	-	-	1	-	-	-	-			.
2322 151 58253	5322 116 54689	RES.82,5K 0,125W 1%							-	-	-	1	-	-	-	-	-	-			407B
2322 151 59092	4822 116 51284	RES.9,09K 1% 1/8W							-	-	-	-	-	1	-	-	-	-			.

DOCUMENT-NUMBER CD81/250/550

IDENTIFICATION CODE NUMBER	SERVICE CODE NUMBER	DESCRIPTION	ASSY	ITEM	- ADVICE - O	P	Q	S	WHERE USED A	B	C	D	E	F	G	H	I	J	L	V	U
2322 211 13101	4822 110 63081	RES.100E 5% 1/4W							-	-	-	-	-	1	-	-	-	-			.
2322 211 13102	4822 110 63107	RES. 1K 0,25 W 5%							-	-	-	16	3	-	-	-	-	-			
2322 211 13102	4822 110 73107	RES.1K 5% 1/4W							-	-	-	-	-	6	-	-	-	-			.
2322 211 13103	4822 110 73134	RES.10K 5% 1/4W							-	-	-	-	-	1	-	-	-	-			.
2322 211 13104	4822 110 63161	RES.100K 1/4W 5%							-	-	2	-	1	-	-	-	-	-			.
2322 211 13121	4822 110 63083	RES.120E 0,25W 5%							-	-	-	-	1	-	-	-	-	-			
2322 211 13122	4822 110 63109	RES.1,2K 5% 1/4W							-	-	-	-	-	3	-	-	-	-			.
2322 211 13123	4822 110 63136	RES. 12K 0,25W 5%							-	-	-	-	2	-	-	-	-	-			
2322 211 13123	4822 110 73136	RES.12K 1/4W 5%							-	-	1	-	-	-	-	-	-	-			.
2322 211 13153	4822 110 63138	RES. 15K 0.25W 5%							-	-	-	-	1	-	-	-	-	-			
2322 211 13153	4822 110 73138	RES.15K 1/4W 5%							-	-	1	-	-	-	-	-	-	-			.
2322 211 13182	4822 110 63114	RES.1,8K 5% 1/4W							-	-	-	-	-	1	-	-	-	-			.
2322 211 13202	4822 110 60115	RES.2K 5% 1/4W							-	-	-	-	-	1	-	-	-	-			.
2322 211 13203	4822 110 60142	RES.20K 5% 1/4W							-	-	-	-	-	1	-	-	-	-			.
2322 211 13221	4822 110 63089	RES.220E 0,25 W 5%							-	-	-	8	2	-	-	-	-	-			
2322 211 13241	4822 110 60091	RES.240E 1/4W 5%							-	-	2	-	-	-	-	-	-	-			.
2322 211 13242	4822 110 60117	RES.2,4K 1/4W 5%							-	-	1	-	-	-	-	-	-	-			.
2322 211 13243	4822 110 60144	RES.24K 1/4W 5%							-	-	2	-	-	-	-	-	-	-			.
2322 211 13271	4822 110 63092	RES. 270E 0,25 W 5%							-	-	-	1	1	-	-	-	-	-			
2322 211 13271	4822 110 73092	RES.270E 1/4W 5%							-	-	1	-	-	-	-	-	-	-			.
2322 211 13301	4822 110 60093	RES.300E 1/4W 5%							-	-	1	-	-	-	-	-	-	-			.
2322 211 13331	4822 110 73094	RES.330E 5% 1/4W							-	-	-	-	-	1	-	-	-	-			.
2322 211 13338	4822 110 63041	RES.3,3E 1/4W 5%							-	-	1	-	-	-	-	-	-	-			.
2322 211 13391	4822 110 63096	RES.390E 0,25 W 5%							-	-	-	4	1	-	-	-	-	-			
2322 211 13432	4822 110 60124	RES.4,3K 5% 1/4W							-	-	-	-	-	1	-	-	-	-			.
2322 211 13471	4822 110 63098	RES.470E 1/4W 5%							-	-	2	-	2	-	-	-	-	-			.
2322 211 13472	4822 110 63125	RES.4,7K 0,25W 5%							-	-	-	-	5	-	-	-	-	-			
2322 211 13472	4822 110 73125	RES.4,7K 1/4W 5%							-	-	5	-	-	-	-	-	-	-			.
2322 211 13473	4822 110 63152	RES.47K 5% 1/4W							-	-	-	-	-	1	-	-	-	-			.
2322 211 13479	4822 110 63072	RES.47E 1/4W 5%							-	-	2	-	1	-	-	-	-	-			.
2322 211 13512	4822 110 60126	RES.5,1K 5% 1/4W							-	-	-	-	-	2	-	-	-	-			.
2322 211 13519	4822 110 70073	RES.51E 1/4W 5%							-	-	1	-	-	-	-	-	-	-			.
2322 211 13622	4822 110 60128	RES.6,2K 5% 1/4W							-	-	-	-	-	1	-	-	-	-			.
2322 211 13681	4822 110 63103	RES.680E 5% 1/4W							-	-	-	-	-	1	-	-	-	-			.
2322 211 13682	4822 110 73129	RES.6,8K 5% 1/4K							-	-	-	-	-	2	-	-	-	-			.
2322 211 13689	4822 110 63076	RES.68E 5% 1/4W							-	-	-	-	-	1	-	-	-	-			.
2322 211 13752	4822 110 60131	RES.7,5K 5% 1/4W							-	-	-	-	-	1	-	-	-	-			.
2322 212 13102	4822 110 53107	RES.1K 1/2W 5%							-	-	3	-	-	-	-	-	-	-			.
2322 212 13109	4822 110 53054	RES.10E 1/2W 5%							-	1	-	-	-	-	-	-	-	-			.
2322 212 13152	4822 110 53112	RES.1,5K 1/2W 5%							-	-	3	-	-	-	-	-	-	-			.

DOCUMENT-NUMBER CD81/250/550

IDENTIFICATION CODE NUMBER	SERVICE CODE NUMBER	DESCRIPTION	ASSY	ITEM	- ADVICE - O	P	Q	S	WHERE USED A	B	C	D	E	F	G	H	I	J	L	V	U
2322 212 13222	4822 110 53116	RES.2,2K 1/2W 5%							-	-	2	-	-	-	-	-	-	-			.
2322 212 13229	4822 110 53063	RES.22E 1/2W 5%							-	-	1	-	-	-	-	-	-	-			.
2322 212 13301	5322 111 44006	RES.300E 1/2W 5%							-	1	-	-	-	-	-	-	-	-			.
2322 212 13331	4822 110 53094	RES.330E 5% 1/2W							-	-	-	-	-	1	-	-	-	-			.
2322 212 13391	4822 110 53096	RES.390E 1/2W 5%							-	-	3	-	-	-	-	-	-	-			.
2322 212 13392	4822 110 53123	RES.3,9K 1/2W 5%							-	-	2	-	-	-	-	-	-	-			.
2322 212 13439	5322 111 41003	RES.43E 5% 1/2W							-	-	-	-	-	3	-	-	-	-			.
2322 212 13479	4822 110 53072	RES.47E 112W 5%							-	-	2	-	-	-	-	-	-	-			.
2322 212 13621	4822 116 51232	RES.620E 5% 1/2W							-	-	-	-	-	1	-	-	-	-			.
2322 212 13689	4822 110 53076	RES.68E 1/2W 5%							-	-	1	-	-	-	-	-	-	-			.
2322 214 13473	4822 110 23152	RES. 47K							-	-	2	-	-	-	-	-	-	-			.
2411 011 07257	5322 268 14116	PIN QW786							-	-	-	71	5	-	-	-	-	-			431C
2411 024 13001	5322 268 94029	JUMPER DCW06							-	-	-	11	1	-	-	-	-	-			292C
2411 029 11202	5322 267 74056	CONNECTOR E74Y HE901							2	-	-	-	-	-	-	-	-	-			347E
2411 120 04435	5322 273 34147	MAINS SW. WIKEY LOCK							1	-	-	-	-	-	-	-	-	-			.
2411 124 14045	5322 276 14412	SWITCH PUSH MDP							-	-	-	-	33	-	-	-	-	-			265D
2411 128 02024	5322 277 24091	SLIDER SWITCH 51MP							-	-	-	-	2	-	-	-	-	-			162D
2411 535 01332	5322 242 74147	CRYSTAL 5,.688M							-	-	-	1	1	-	-	-	-	-			510E
2411 535 01471	5322 242 74295	CRYSTAL 22,22M							-	-	-	1	-	-	-	-	-	-			292E
2422 062 02512	5322 267 74062	CONNECTOR F095							-	-	-	-	2	-	-	-	-	-			415E
2422 086 01423	5322 253 54036	FUSE 8A DELAYED							1	-	-	-	-	-	-	-	-	-			226D
2422 086 01428	5322 253 54022	FUSE 4A DELAYED							1	-	-	-	-	-	-	-	-	-			275D
2422 120 00073	5322 271 34128	MICROSWITCH							1	-	-	-	-	-	-	-	-	-			375D
2422 132 01442	5322 280 74111	RELAY KSNV23016							-	-	-	-	-	1	-	-	-	-			822D
2422 132 05508	5322 280 70186	RELAY CUPP 001B105							-	-	1	-	-	-	-	-	-	-			.
2422 132 05573	5322 280 70187	RELAY V23027							-	-	1	-	-	-	-	-	-	-			.
2432 527 00039	5322 121 44293	MAINS FILTER							1	-	-	-	-	-	-	-	-	-			150G
3122 138 90291	5322 146 20644	TRANSFORM.AT4043-45							-	-	2	-	-	-	-	-	-	-			.
3122 138 90301	4822 142 70056	TRANSFORM.AT4043-46							-	-	2	-	-	-	-	-	-	-			.
3122 138 90581	5322 142 64084	TRANSFORM.AT4043-48							-	-	-	-	-	1	-	-	-	-			.
3122 138 93391	5322 158 14294	TRANSFORM.AT4043-47							-	-	-	-	-	1	-	-	-	-			.
5111 000 00141	5322 209 84285	IC N7438N							-	-	-	1	-	-	-	-	-	-			717C
5111 000 00291	5322 209 84017	IC N74121N							-	-	1	-	-	-	-	-	-	-			.
5111 000 00481	5322 209 84167	IC SN74S00N-00							-	-	-	2	-	-	-	-	-	-			423D
5111 000 00491	5322 209 84475	IC N74S04A							-	-	-	3	-	-	-	-	-	-			190D
5111 000 00571	5322 209 84671	IC FJB9602							-	-	1	-	-	-	-	-	-	-			.
5111 000 00601	5322 209 84237	IC SN74S112N							-	-	-	1	-	-	-	-	-	-			255D
5111 000 00621	5322 209 84073	IC N7406N							-	-	-	-	2	-	-	-	-	-			730C
5111 000 00741	5322 209 84341	IC N74132N							-	-	1	-	-	-	-	-	-	-			.
5111 000 00791	5322 209 84183	IC SN74S74N-00							-	-	-	4	-	-	-	-	-	-			170D

DOCUMENT-NUMBER CD81/250/550

IDENTIFICATION CODE NUMBER	SERVICE CODE NUMBER	DESCRIPTION	ASSY	ITEM	ADVICE O	P	Q	S	WHERE USED A	B	C	D	E	F	G	H	I	J	L	V	U
5111 000 00801	5322 209 85604	IC N74LS11A							-	-	-	2	-	-	-	-	-	-		166D	
5111 000 00921	5322 209 84954	IC SN74S10N							-	-	-	3	-	-	-	-	-	-		594D	
5111 000 00941	5322 209 54058	ROM 3101A							-	-	-	1	-	-	-	-	-	-		678E	
5111 000 01751	5322 361 14075	FAN 115V							2	-	-	-	-	-	-	-	-	-		806E	
5111 000 01791	5322 209 85195	IC SN74S20N							-	-	-	2	-	-	-	-	-	-		240D	
5111 000 01871	5322 209 85621	IC COM148B							-	-	-	1	1	-	-	-	-	-			
5111 000 01881	5322 209 85619	IC 1489A							-	-	-	1	1	-	-	-	-	-		717D	
5111 000 02071	5322 209 86391	IC.75451B							-	-	-	-	1	-	-	-	-	-		222D	
5111 000 02131	5322 209 85672	IC N74S138B							-	-	-	2	-	-	-	-	-	-		190D	
5111 000 02151	5322 209 85683	IC N74S174B							-	-	-	1	-	-	-	-	-	-		214D	
5111 000 02241	5322 209 85407	IC N74S02A							-	-	1	3	-	-	-	-	-	-			
5111 000 02251	5322 209 85812	IC N74S158F							-	-	-	1	-	-	-	-	-	-		218D	
5111 000 02301	5322 209 85688	IC N74S153B							-	-	-	5	-	-	-	-	-	-		138D	
5111 000 02321	5322 209 86392	IC.74LS257							-	-	-	3	-	-	-	-	-	-		340D	
5111 000 02331	5322 209 84454	IC MC7805CP							-	-	-	-	1	-	-	-	-	-		182E	
5111 000 02341	5322 130 44715	IC 7812							-	-	-	1	-	-	-	-	-	-		942D	
5111 000 02391	5322 130 44716	IC 7912							-	-	-	1	-	-	-	-	-	-		118E	
5111 000 02451	5322 209 85669	IC SN74S157N							-	-	-	3	-	-	-	-	-	-		162D	
5111 000 02471	5322 209 85824	IC SE555N							-	-	-	-	1	1	-	-	-	-		455D	
5111 000 02491	5322 209 85199	IC SN74LS14N							-	-	-	1	-	-	-	-	-	-		210D	
5111 000 02511	5322 209 85647	IC N74LS138B							-	-	-	2	-	-	-	-	-	-		194D	
5111 000 02531	5322 209 85453	IC N74S151B							-	-	-	1	-	-	-	-	-	-		141D	
5111 000 02541	5322 209 85814	IC N74S182F							-	-	-	1	-	-	-	-	-	-		214D	
5111 000 02651	5322 209 84823	IC N74LS00A							-	-	-	5	-	-	-	-	-	-		156D	
5111 000 02661	5322 209 85486	IC N74LS04A							-	-	-	7	2	-	-	-	-	-		144D	
5111 000 02691	5322 209 85489	IC N74LS157B							-	-	-	1	-	-	-	-	-	-		166D	
5111 000 02701	5322 209 84995	IC SN74LS08N-00							-	-	-	6	-	-	-	-	-	-		147D	
5111 000 02711	5322 209 85312	IC N74LS02A							-	-	-	4	-	-	-	-	-	-		162D	
5111 000 02721	5322 209 85311	IC N74LS32A							-	-	-	3	-	-	-	-	-	-		162D	
5111 000 02821	5322 209 85561	IC N74LS27A							-	-	-	2	-	-	-	-	-	-		166D	
5111 000 02831	5322 209 84986	IC SN74LS74N-00							-	-	-	9	-	-	-	-	-	-		174D	
5111 000 02851	5322 209 84997	IC SN74LS86N-00							-	-	-	1	-	-	-	-	-	-		186D	
5111 000 02891	5322 209 84999	IC SN74LS175N-00							-	-	-	1	-	-	-	-	-	-		310D	
5111 000 02911	5322 209 86052	IC 74LS283							-	-	-	5	-	-	-	-	-	-		162D	
5111 000 02921	5322 209 85937	IC N74LS298N							-	-	-	2	-	-	-	-	-	-		265D	
5111 000 03591	5322 209 85615	IC N74LS85N							-	-	-	7	-	-	-	-	-	-		186D	
5111 000 03641	5322 209 84996	IC N74LS10A							-	-	-	2	-	-	-	-	-	-		202D	
5111 000 03671	5322 209 85679	IC N74S32A							-	-	-	4	-	-	-	-	-	-		112D	
5111 000 03681	5322 209 85346	IC SN74LS279N-00							-	-	-	1	-	-	-	-	-	-		174D	
5111 000 03791	5322 209 85004	IC SN74LS42N-00							-	-	-	-	1	-	-	-	-	-		186D	

DOCUMENT-NUMBER CD81/250/550

IDENTIFICATION CODE NUMBER	SERVICE CODE NUMBER	DESCRIPTION	ASSY ITEM	- ADVICE - O P Q S	WHERE USED A B C D E F G H I J	L V U
5111 000 03801	5322 209 85266	IC SN74LS123N			- - - 1 - - - - - -	275D
5111 000 03841	5322 209 85936	IC AM2907DC			- - - 4 - - - - - -	340E
5111 000 03871	4822 209 80447	IC N74LS393N			- - - 1 - - - - - -	
5111 000 03891	5322 209 85681	IC N74S08A			- - - 2 - - - - - -	114D
5111 000 03911	5322 209 85792	IC N74LS273N			- - - 10 1 - - - - -	240D
5111 000 03931	5322 111 94237	R.NETW.10215(15X1K)			- - - 2 - - - - - -	447D
5111 000 03941	5322 209 85869	IC SN74LS37AN			- - - 5 - - - - - -	550D
5111 000 04011	5322 209 86258	IC 74LS377			- - - 7 - - - - - -	641D
5111 000 04021	5322 209 86259	IC.74LS348			- - - 3 - - - - - -	561D
5111 000 04091	5322 209 85862	IC SN74LS240N			- - - 7 - - - - - -	691D
5111 000 04121	5322 209 86162	IC.74S374			- - - 2 - - - - - -	123E
5111 000 04131	5322 209 85967	IC N74LS173N			- - - 1 - - - - - -	280D
5111 000 04231	5322 209 85837	IC N74LS51N			- - - 1 - - - - - -	641C
5111 000 04261	5322 209 86017	IC N74LS244N			- - - 7 - - - - - -	431D
5111 000 04271	5322 130 44433	IC.8251A			- - - 2 - - - - - -	806D
5111 000 04291	5322 209 85677	IC N74S38A			- - - - - 1 - - - -	126D
5111 000 04981	5322 209 86393	IC.74LS169			- - - 3 - - - - - -	399D
5111 000 05211	5322 255 44171	IC MOUNTING DIL 16			- - - 1 - - - - - -	286D
5111 000 05221	5322 255 44112	IC MOUNTING DIL 18			- - - 1 - - - - - -	106D
5111 000 05261	5322 255 44217	IC.MOUNTING 40PINS			- - - - 1 - - - - -	129D
5111 000 05281	5322 209 86416	IC.UDN 6118A			- - - - 1 - - - - -	230G
5111 000 05371	5322 209 86394	IC.74LS398			- - - 8 - - - - - -	906D
5111 000 05401	5322 209 86395	IC.2910			- - - 1 - - - - - -	159G
5111 000 05461	4822 209 80797	IC LM393N			- - - - - 1 - - - -	.
5111 000 05621	5322 130 44517	TRANS.2N3725			- - - - 2 - - - - -	.
5111 010 00613	5322 209 85624	IC 00613			- - - 3 - - - - - -	605D
5111 010 01701	5322 209 85083	RESISTOR 220/3900HM			- - - 6 - - - - - -	838D
5111 010 01801	5322 209 85084	IC 1801 (SELECT)			- - - 10 - - - - - -	132D
5111 010 02731	5322 157 54097	COIL 2731			- - 1 - - - - - - -	.
5111 010 03761	5322 157 54084	CHOKE SLF 3761			- - - - 2 - - - - -	316E
5111 010 05472	5322 209 10194	PROM 5472			- - - - 1 - - - - -	.
5111 010 04231	5322 157 54139	COIL 4231			- - 1 - - - - - - -	.
5111 010 05521	5322 158 14295	CHOKE COIL			1 1 - - - - - - - -	.
5111 010 05531	5322 157 51234	COIL 5531			- - - - - 1 - - - -	.
5111 010 05541	5322 158 14296	CHOKE COIL			1 1 - - - - - - - -	.
5111 010 05551	5322 157 51242	TRANSFORMER TR5551			- - 1 - - - - - - -	.
5111 010 05561	5322 157 51243	TRANSFORMER TR5561			- - 1 - - - - - - -	.
5111 010 05571	5322 157 51244	TRANSFORMER TR5571			- - 1 - - - - - - -	.
5111 100 18262	5322 492 34487	SPRING LEFT			- - - 1 - - - - - -	691C
5111 100 18272	5322 492 34488	SPRING RIGHT			- - - 1 - - - - - -	704C
5111 100 18292	5322 405 46089	EXTRACTOR			- - - 2 - - - - - -	439C

DOCUMENT-NUMBER CD81/250/550

IDENTIFICATION CODE NUMBER	SERVICE CODE NUMBER	DESCRIPTION	ASSY	ITEM	- ADVICE - O	P	Q	S	WHERE USED A	B	C	D	E	F	G	H	I	J	L	V	U
5111 100 18303	5322 466 85732	PRINT RIGIDIZING							-	-	-	1	-	-	-	-	-	-		838D	
5111 199 65530	5322 218 74572	POWERING ASSY							1	1	-	-	-	-	-	-	-	-		.	
5111 199 66000	5322 216 21026	PCB BATTERY M4R							-	-	-	-	-	1	-	-	-	-		.	
5111 199 66070	5322 216 25736	PCB REG.M4R							1	-	1	-	-	-	-	-	-	-		.	
5111 199 66120	5322 216 21027	PCB FILTER 5V							-	1	-	-	-	-	-	-	-	-		.	
5111 199 66130	5322 216 21028	PCB FILTER 16V							-	1	-	-	-	-	-	-	-	-		.	
5111 199 66310	5322 216 25626	FRCP ASSY							-	-	-	-	1	-	-	-	-	-		.	
5111 199 67580	5322 216 25516	PCB.CP7R /P857-R							-	-	-	1	-	-	-	-	-	-		.	
8211 220 04273	5322 209 86543	IC 74LS245 (SELECT)							-	-	-	1	-	-	-	-	-	-		.	
9300 873 20682	5322 131 94061	DISPLAY FG610 A1							-	-	-	-	2	-	-	-	-	-		.	
9330 042 10112	4822 130 30084	DIODE AAZ18							-	-	-	2	-	-	-	-	-	-			
9330 150 31112	5322 130 30554	DOIDE BYX42/300							-	-	1	-	-	-	-	-	-	-		.	
9330 150 51112	5322 130 30597	DOIDE BYX42/300R							-	-	2	-	-	-	-	-	-	-		.	
9330 219 20112	5322 130 40417	TRANSISTOR BSX20							-	-	-	1	-	-	-	-	-	-		790C	
9330 226 40112	5322 130 40021	TRANSISTOR 2N2905							-	-	-	-	-	2	-	-	-	-		906C	
9330 283 50112	5322 130 44019	TRANSISTOR BSX60							-	-	1	-	2	-	-	-	-	-		.	
9330 359 60112	5322 130 40468	TRANS.2N2905A							-	-	3	-	-	-	-	-	-	-		.	
9330 618 00112	5322 130 44502	TRANSISTOR 2N2906							-	1	-	-	-	-	-	-	-	-		.	
9330 873 30112	4822 130 30414	DIODE BY164							-	-	1	-	-	-	-	-	-	-		.	
9331 119 40112	5322 130 34405	DIODE 1N823							-	-	-	-	-	1	-	-	-	-		174D	
9331 119 90682	5322 130 44004	TRANS.2N5302							-	-	-	-	-	1	-	-	-	-		390E	
9331 177 10112	4822 130 34174	ZENER DIODE BZX79							-	-	1	-	-	-	-	-	-	-		.	
9331 177 20112	4822 130 34233	DIODE BZX79C5V1							-	-	-	-	-	2	-	-	-	-		.	
9331 177 30112	4822 130 34173	ZENER DIODE BZX79							-	1	-	-	-	-	-	-	-	-		.	
9331 178 10112	4822 130 34197	DIODE BZX79 C12							-	-	1	-	-	-	-	-	-	-		.	
9331 190 60112	5322 130 34323	DIODE 1N4005							-	-	-	-	-	1	-	-	-	-		347C	
9331 321 40112	4822 130 30765	Z-DIODE BZX75/C3V6							-	-	5	-	-	1	-	-	-	-		.	
9331 513 40112	5322 130 34304	DOIDE BYX49/300							-	-	3	-	-	-	-	-	-	-		.	
9331 678 80112	5322 130 24054	THYRISTOR BTW92/600							-	1	-	-	-	-	-	-	-	-		.	
9331 737 10112	5322 130 44084	TRANS.BUY47							-	-	1	-	-	-	-	-	-	-		.	
9331 849 30112	5322 130 44417	TRANS.BDX35							-	-	-	-	-	1	-	-	-	-		108D	
9332 306 00112	5322 130 44553	TRANS.BDX77							-	-	1	-	-	-	-	-	-	-		.	
9332 306 10112	5322 130 44278	TRANS.BDX78							-	-	2	-	-	1	-	-	-	-		.	
9332 619 40112	5322 130 44734	DIODE BYX99/600							-	-	2	-	-	-	-	-	-	-		.	
9332 619 50112	5322 130 34646	DIODE BYX99/600R							-	-	2	-	-	-	-	-	-	-		.	
9332 700 60112	5322 130 34523	DIODE SD51							-	2	-	-	-	-	-	-	-	-		.	
9332 715 30112	5322 130 44729	TRANS.BUX81							-	-	2	-	-	-	-	-	-	-		.	
9332 788 80112	4822 130 31314	DOIDE CQY24							-	-	4	-	-	-	-	-	-	-		.	
9333 341 80112	5322 130 34605	DOIDE BAX12A							-	-	11	-	7	5	-	-	-	-		.	
9333 347 60112	5322 209 85662	IC TDA1060							-	-	3	-	-	1	-	-	-	-		.	

DOCUMENT-NUMBER CD81/250/550

IDENTIFICATION CODE NUMBER	SERVICE CODE NUMBER	DESCRIPTION	ASSY	ITEM	ADVICE O	P	Q	S	WHERE USED A	B	C	D	E	F	G	H	I	J	L	V	U
9333 377 40112	5322 209 14248	IC COM 6016							-	-	-	1	-	-	-	-	-	-		510E	
9333 872 90112	5322 130 31489	DIODE BYW30/50							-	-	-	-	-	1	-	-	-	-		.	
9333 873 20112	5322 130 31491	DIODE BYW31-50							-	2	-	-	-	-	-	-	-	-		.	
9333 912 70112	4822 130 31195	DOIDE BYW29-50							-	-	2	-	-	-	-	-	-	-		.	
9334 004 80112	5322 130 44817	DIODE SD41							-	1	-	-	-	-	-	-	-	-		.	
-																					
9334 227 90112	5322 130 20106	TRIAC BTX94H-800							-	-	1	-	-	-	-	-	-	-		.	
9334 639 90112	5322 130 44832	TRANS.2N4400							-	-	1	-	-	4	-	-	-	-		.	
9334 640 00112	5322 130 44835	TRANS.2N4402							-	-	2	-	2	-	-	-	-	-		.	
9334 640 10112	5322 130 34894	DOIDE PFZ6,8							-	-	1	-	-	1	-	-	-	-		.	
9334 941 60682	5322 209 86396	IC.AM2932DC							-	-	-	4	-	-	-	-	-	-		153G	
-																					
9335 001 00112	4822 130 31348	DOIDE BYV96D							-	-	4	-	-	-	-	-	-	-		.	
9335 376 60112	5322 130 31493	DIODE PFZ20							-	1	-	-	-	-	-	-	-	-		.	

END OF REPORT

All rights strictly reserved. Reproduction or issue to third parties in any form whatever is not permitted without written authority from the proprietor.

Eigendom van / Property of:
Philips Data Systems - Apeldoorn, Nederland

Alle rechten uitdrukkelijk voorbehouden. Vermenigvuldiging of mededeling aan derden, in welke vorm ook, is zonder schriftelijke toestemming van eigenares niet geoorloofd.

MEMORY MODULES P851/ P852/ P853/ P854/ P856/ P857/ P858/ P859

P851-004)		RAMDZ4K	P851/3	
)				CD81/250/551
P851-005)		RAMDZ8K	P851/3	
P851-006/7/8/29		1K,2K,4K,unprogrammed Reprom	P851/3	CD81/250/553
P851-010		PRO16	P853/4	CD80/250/656
P851-016)		GMB1 16K16	P851/3/4	
)				CD81/250/555
P851-017)		GMB1 32K16	P851/3/4	
P844-004		2K16 CMOS	P853/4	
P844-016		8K16 CMOS	P853/4	
P852-004)		4K16	P852	
)				
P843-108)		8K16	P852/6	
)				
P843-116)	P843-XXX	16K16	P852/6	CD81/250/557
)				
P843-216)		16K16	P856/7/8	
)				
P843-232)		32K16	P857/8	
P843-332		M32E	P857	CD81/250/559
P843-432)		32K21	P859	
)				
P843-464)	P843-YYY	64K21	P859	CD81/250/658
)				
P843-528)		128K21	P859	

DOCUMENT-NUMBER CD81/250/551

SORT:
* SERVICE CODE

---

*
*
* !---!
* ! LMO-ADVICE FOR: !
* !---!
* ! !
* ! P 851-004/005 !
* ! !
* ! MEMORY MODULE !
* ! !
* !---!
*
*
* ASSY =ASSY NUMBER FOR SERVICE REPORTING
* ITEM =RELATION TO SERVICE MANUAL
*
* ADVICE:
* 0 =NUMBER OF PARTS AT COUNTRY LEVEL UP TO 25 MACHINES
* P =NUMBER OF PARTS AT COUNTRY LEVEL UP TO 100 MACHINES
* Q =NUMBER OF PARTS AT BRANCH LEVEL
* S =NUMBER OF PARTS AT TECHNICIAN LEVEL
*
* T =SPECIAL TOOL/MATERIAL
* - =ADVICE = "0"
* SPACES =STOCK CONCERN-SERVICE
*
* WHERE USED:
* A =MEMORY MODULE RAMDZ-4K
* B =MEMORY MODULE RAMDZ-8K
* C =
* D =
* E =
* F =
* G =
* H =
* I =
* J =
*
* L =R MEANS REPAIRABLE ITEM
*
* V =PRICE CODE
*
* U =OLD/NEW
*
*
*
*
*

END OF REPORT

DOCUMENT-NUMBER CD81/250/551

SERVICE CODE NUMBER	IDENTIFICATION CODE NUMBER	DESCRIPTION	ASSY	ITEM	ADVICE O	P	Q	S	WHERE USED A	B	C	D	E	F	G	H	I	J	L	V	U
5322 121 40323	2011 308 00552	CAP. 0,1UF 40V +1% .			2	5	-	-	1	1	-	-	-	-	-	-	-	-		218C	
5322 130 34119	9331 177 70112	DIODE BZX79C8V2 .			1	3	-	-	1	1	-	-	-	-	-	-	-	-			
5322 130 34233	9331 177 20112	DIODE BZY 79 C5V1 .			2	5	-	-	1	1	-	-	-	-	-	-	-	-			
5322 130 34321	9331 126 70112	DIODE 1M4151			1	3	-	-	3	3	-	-	-	-	-	-	-	-		838B	
5322 130 40417	9330 219 20112	TRANSISTOR BSX20			2	5	-	-	1	1	-	-	-	-	-	-	-	-		790C	
-																					
5322 209 14252	5111 000 02461	IC 8838			2	5	-	-	4	4	-	-	-	-	-	-	-	-		423D	
5322 209 14532	5111 000 04001	IC MK 4027-4			1	3	-	-	16	32	-	-	-	-	-	-	-	-		202E	
5322 209 84167	9331 722 60112	IC SN74S00N-00			2	5	-	-	2	2	-	-	-	-	-	-	-	-		423D	
5322 209 84183	9331 856 30112	IC SN74S74N-00			2	5	-	-	1	1	-	-	-	-	-	-	-	-		170D	
5322 209 84237	9331 805 80112	IC SN74S112N			2	5	-	-	1	1	-	-	-	-	-	-	-	-		255D	
-																					
5322 209 84285	9331 719 20112	IC N7438N			2	5	-	-	1	1	-	-	-	-	-	-	-	-		717C	
5322 209 84475	9331 915 00112	IC N74S04A			2	5	-	-	2	2	-	-	-	-	-	-	-	-		190D	
5322 209 84823	5111 000 02651	IC N74LS00A			2	5	-	-	1	1	-	-	-	-	-	-	-	-		156D	
5322 209 84954	9332 255 90112	IC SN74S10N			2	5	-	-	1	1	-	-	-	-	-	-	-	-		594D	
5322 209 84971	9332 475 90112	IC 74LS112			2	5	-	-	1	1	-	-	-	-	-	-	-	-		480D	
-																					
5322 209 84999	9332 735 60112	IC SN74LS175N-00			2	5	-	-	1	1	-	-	-	-	-	-	-	-		310D	
5322 209 85001	9332 735 70112	IC SN74LS157N			2	5	-	-	4	4	-	-	-	-	-	-	-	-			
5322 209 85195	9331 805 70112	IC SN74S20N			2	5	-	-	1	1	-	-	-	-	-	-	-	-		240D	
5322 209 85267	9332 748 80112	IC SN74LS32N-00			2	5	-	-	1	1	-	-	-	-	-	-	-	-		375D	
5322 209 85407	5111 000 02241	IC N74S02A			2	5	-	-	1	1	-	-	-	-	-	-	-	-		104D	
-																					
5322 209 85486	9332 316 00112	IC N74LS04A			2	5	-	-	1	1	-	-	-	-	-	-	-	-		144D	
5322 209 85488	5111 000 02741	IC N74LS153B			2	5	-	-	3	3	-	-	-	-	-	-	-	-		182D	
5322 209 85612	5111 000 02751	IC N74LS197A			2	5	-	-	2	2	-	-	-	-	-	-	-	-		132D	
5322 209 85622	5111 000 02561	DELAY LINE LDM 100			2	5	-	-	1	1	-	-	-	-	-	-	-	-		439E	
5322 209 85624	5111 010 00613	IC 00613			1	3	-	-	1	1	-	-	-	-	-	-	-	-		605D	
-																					
5322 209 85922	5111 000 02501	IC SN74LS136N			2	5	-	-	1	1	-	-	-	-	-	-	-	-		322D	
5322 209 86052	9332 759 80112	IC 74LS283			2	5	-	-	1	1	-	-	-	-	-	-	-	-		162D	
5322 216 25123	5111 199 72960	PCBA RAMDZ 4 16 BITS			1	3	1	-	1	-	-	-	-	-	-	-	-	-	R	855G	
5322 216 25124	5111 199 72970	PCBA RAMDZ 8 16 NITS			1	3	1	-	-	1	-	-	-	-	-	-	-	-	R	147H	
5322 255 40058	9390 005 00112	TRANSISTOR T018			2	5	-	-	1	1	-	-	-	-	-	-	-	-		678B	
-																					
5322 265 64084	2422 025 01681	CONN.100-964-053 .			2	5	-	-	1	1	-	-	-	-	-	-	-	-		106E	
5322 268 14116	2411 011 07257	PIN QW 786			4	10	-	-	14	11	-	-	-	-	-	-	-	-		431C	
5322 268 94029	2411 024 13001	JUMPER DCW 06			4	10	-	-	3	2	-	-	-	-	-	-	-	-		292C	
5322 405 46287	2411 024 05053	EXRACTOR 1532 G .							2	2	-	-	-	-	-	-	-	-		144D	

END OF REPORT

SORT:
IDENTIFICATION CODE

LMO-ADVICE FOR:

P 851-004/005

MEMORY MODULE

ASSY =ASSY NUMBER FOR SERVICE REPORTING
ITEM =RELATION TO SERVICE MANUAL

ADVICE:
O =NUMBER OF PARTS AT COUNTRY LEVEL UP TO 25 MACHINES
P =NUMBER OF PARTS AT COUNTRY LEVEL UP TO 100 MACHINES
Q =NUMBER OF PARTS AT BRANCH LEVEL
S =NUMBER OF PARTS AT TECHNICIAN LEVEL

T =SPECIAL TOOL/MATERIAL
- =ADVICE = "0"
SPACES =STOCK CONCERN-SERVICE

WHERE USED:
A =MEMORY MODULE RAMDZ-4K
B =MEMORY MODULE RAMDZ-8K
C =
D =
E =
F =
G =
H =
I =
J =

L =R MEANS REPAIRABLE ITEM

V =PRICE CODE

U =OLD/NEW

END OF REPORT

DOCUMENT-NUMBER CD81/250/552

IDENTIFICATION CODE NUMBER	SERVICE CODE NUMBER	DESCRIPTION	ASSY	ITEM	- ADVICE - O	P	Q	S	WHERE USED A	B	C	D	E	F	G	H	I	J	L	V	U
2011 308 00552	5322 121 40323	CAP. 0,1UF 40V +1% .							1	1	-	-	-	-	-	-	-	-		218C	
2411 011 07257	5322 268 14116	PIN QW 786							14	11	-	-	-	-	-	-	-	-		431C	
2411 024 05053	5322 405 46287	EXRACTOR 1532 G .							2	2	-	-	-	-	-	-	-	-		144D	
2411 024 13001	5322 268 94029	JUMPER DCW 06							3	2	-	-	-	-	-	-	-	-		292C	
2422 025 01681	5322 265 64084	CONN.100-964-053 .							1	1	-	-	-	-	-	-	-	-		106E	
-																					
5111 000 02241	5322 209 85407	IC N74S02A							1	1	-	-	-	-	-	-	-	-		104D	
5111 000 02461	5322 209 14252	IC 8838							4	4	-	-	-	-	-	-	-	-		423D	
5111 000 02501	5322 209 85922	IC SN74LS136N							1	1	-	-	-	-	-	-	-	-		322D	
5111 000 02561	5322 209 85622	DELAY LINE LDM 100							1	1	-	-	-	-	-	-	-	-		439E	
5111 000 02651	5322 209 84823	IC N74LS00A							1	1	-	-	-	-	-	-	-	-		156D	
-																					
5111 000 02741	5322 209 85488	IC N74LS153B							3	3	-	-	-	-	-	-	-	-		182D	
5111 000 02751	5322 209 85612	IC N74LS197A							2	2	-	-	-	-	-	-	-	-		132D	
5111 000 04001	5322 209 14532	IC MK 4027-4							16	32	-	-	-	-	-	-	-	-		202E	
5111 010 00613	5322 209 85624	IC 00613							1	1	-	-	-	-	-	-	-	-		605D	
5111 199 72960	5322 216 25123	PCBA RAMDZ 4 16 BITS							1	-	-	-	-	-	-	-	-	-		855G	
-																					
5111 199 72970	5322 216 25124	PCBA RAMDZ 8 16 NITS							-	1	-	-	-	-	-	-	-	-		147H	
9330 219 20112	5322 130 40417	TRANSISTOR BSX20							1	1	-	-	-	-	-	-	-	-		790C	
9331 126 70112	5322 130 34321	DIODE 1M4151							3	3	-	-	-	-	-	-	-	-		838B	
9331 177 20112	5322 130 34233	DIODE BZY 79 C5V1 .							1	1	-	-	-	-	-	-	-	-			
9331 177 70112	5322 130 34119	DIODE BZX79C8V2 .							1	1	-	-	-	-	-	-	-	-			
-																					
9331 719 20112	5322 209 84285	IC N7438N							1	1	-	-	-	-	-	-	-	-		717C	
9331 722 60112	5322 209 84167	IC SN74S00N-00							2	2	-	-	-	-	-	-	-	-		423D	
9331 805 70112	5322 209 85195	IC SN74S20N							1	1	-	-	-	-	-	-	-	-		240D	
9331 805 80112	5322 209 84237	IC SN74S112N							1	1	-	-	-	-	-	-	-	-		255D	
9331 856 30112	5322 209 84183	IC SN74S74N-00							1	1	-	-	-	-	-	-	-	-		170D	
-																					
9331 915 00112	5322 209 84475	IC N74S04A							2	2	-	-	-	-	-	-	-	-		190D	
9332 255 90112	5322 209 84954	IC SN74S10N							1	1	-	-	-	-	-	-	-	-		594D	
9332 316 00112	5322 209 85486	IC N74LS04A							1	1	-	-	-	-	-	-	-	-		144D	
9332 475 90112	5322 209 84971	IC 74LS112							1	1	-	-	-	-	-	-	-	-		480D	
9332 735 60112	5322 209 84999	IC SN74LS175N-00							1	1	-	-	-	-	-	-	-	-		310D	
-																					
9332 735 70112	5322 209 85001	IC SN74LS157N							4	4	-	-	-	-	-	-	-	-			
9332 748 80112	5322 209 85267	IC SN74LS32N-00							1	1	-	-	-	-	-	-	-	-		375D	
9332 759 80112	5322 209 86052	IC 74LS283							1	1	-	-	-	-	-	-	-	-		162D	
9390 005 00112	5322 255 40058	TRANSISTOR T018							1	1	-	-	-	-	-	-	-	-		678B	

END OF REPORT

DOCUMENT-NUMBER CD81/250/553

SORT:
SERVICE CODE

LMO-ADVICE FOR:

P 851-006/7/29

MEMORY MODULE

ASSY =ASSY NUMBER FOR SERVICE REPORTING
ITEM =RELATION TO SERVICE MANUAL

ADVICE:
0 =NUMBER OF PARTS AT COUNTRY LEVEL UP TO 25 MACHINES
P =NUMBER OF PARTS AT COUNTRY LEVEL UP TO 100 MACHINES
Q =NUMBER OF PARTS AT BRANCH LEVEL
S =NUMBER OF PARTS AT TECHNICIAN LEVEL

T =SPECIAL TOOL/MATERIAL
- =ADVICE = "0"
SPACES =STOCK CONCERN-SERVICE

WHERE USED:
A =MEMORY MODULE REPROM-PRO14
B =
C =
D =
E =
F =
G =
H =
I =
J =

L =R MEANS REPAIRABLE ITEM

V =PRICE CODE

U =OLD/NEW

END OF REPORT

DOCUMENT-NUMBER CD81/250/553

SERVICE CODE NUMBER	IDENTIFICATION CODE NUMBER	DESCRIPTION	ASSY	ITEM	ADVICE O	P	Q	S	WHERE USED A	B	C	D	E	F	G	H	I	J	L	V	U
5322 209 84017	9331 518 20112	IC N74121N			2	5	-	-	1	-	-	-	-	-	-	-	-	-			906C
5322 209 84285	9331 719 20112	IC N7438N			2	5	-	-	5	-	-	-	-	-	-	-	-	-			717C
5322 209 84475	9331 915 00112	IC N74S04A			2	5	-	-	3	-	-	-	-	-	-	-	-	-			190D
5322 209 85001	9332 735 70112	IC SN74LS157N			2	5	-	-	2	-	-	-	-	-	-	-	-	-			
5322 209 85199	9332 759 70112	IC SN74LS14N			2	5	-	-	1	-	-	-	-	-	-	-	-	-			210D
-																					
5322 209 85486	9332 316 00112	IC N74LS04A			2	5	-	-	2	-	-	-	-	-	-	-	-	-			144D
5322 209 85839	9332 873 60112	IC N74LS139N			2	5	-	-	1	-	-	-	-	-	-	-	-	-			147D
5322 209 85922	5111 000 02501	IC SN74LS136N			2	5	-	-	2	-	-	-	-	-	-	-	-	-			322D
5322 209 86519	9332 710 50112	VOLT.REG.MC7905K	.		2	5	-	-	1	-	-	-	-	-	-	-	-	-			.
5322 216 25131	5111 199 72750	PCBA PRO 14			1	2	1	-	1	-	-	-	-	-	-	-	-	-	R		391G
-																					
5322 265 64084	2422 025 01681	CONN.100-964-053	.		2	5	-	-	1	-	-	-	-	-	-	-	-	-			106E
5322 268 14116	2411 011 07257	PIN QW 786			4	10	-	-	30	-	-	-	-	-	-	-	-	-			431C
5322 268 94029	2411 024 13001	JUMPER DCW 06			4	10	-	-	11	-	-	-	-	-	-	-	-	-			292C
5322 405 46287	2411 024 05053	EXRACTOR 1532 G	.						2	-	-	-	-	-	-	-	-	-			144D

END OF REPORT

DOCUMENT-NUMBER CD81/250/554

SORT:
* IDENTIFICATION CODE

---

*
*
* !---!
* ! LMO-ADVICE FOR: !
* !---!
* ! !
* ! P 851-006/7/29 !
* ! !
* ! MEMORY MODULE !
* ! !
* !---!
*
*
* ASSY =ASSY NUMBER FOR SERVICE REPORTING
* ITEM =RELATION TO SERVICE MANUAL
*
* ADVICE:
* 0 =NUMBER OF PARTS AT COUNTRY LEVEL UP TO 25 MACHINES
* P =NUMBER OF PARTS AT COUNTRY LEVEL UP TO 100 MACHINES
* Q =NUMBER OF PARTS AT BRANCH LEVEL
* S =NUMBER OF PARTS AT TECHNICIAN LEVEL
*
* T =SPECIAL TOOL/MATERIAL
* - =ADVICE = "0"
* SPACES =STOCK CONCERN-SERVICE
*
* WHERE USED:
* A =MEMORY MODULE REPROM-PRO14
* B =
* C =
* D =
* E =
* F =
* G =
* H =
* I =
* J =
*
* L =R MEANS REPAIRABLE ITEM
*
* V =PRICE CODE
*
* U =OLD/NEW
*
*
*
*
* CD81/250/554
END OF REPORT

DATA SYSTEMS SERVICE - MATERIALS MANAGEMENT

07/07/81 CROSS-REFERENCE LIST FOR MEMORY PRO14 PAGE 1

DOCUMENT-NUMBER CD81/250/554

IDENTIFICATION CODE NUMBER	SERVICE CODE NUMBER	DESCRIPTION	ASSY	ITEM	ADVICE O	ADVICE P	ADVICE Q	ADVICE S	WHERE USED A	WHERE USED B	WHERE USED C	WHERE USED D	WHERE USED E	WHERE USED F	WHERE USED G	WHERE USED H	WHERE USED I	WHERE USED J	L V U
2411 011 07257	5322 268 14116	PIN QW 786							30	-	-	-	-	-	-	-	-	-	431C
2411 024 05053	5322 405 46287	EXRACTOR 1532 G	.						2	-	-	-	-	-	-	-	-	-	144D
2411 024 13001	5322 268 94029	JUMPER DCW 06							11	-	-	-	-	-	-	-	-	-	292C
2422 025 01681	5322 265 64084	CONN.100-964-053	.						1	-	-	-	-	-	-	-	-	-	106E
5111 000 02501	5322 209 85922	IC SN74LS136N							2	-	-	-	-	-	-	-	-	-	322D
-																			
5111 199 72750	5322 216 25131	PCBA PRO 14							1	-	-	-	-	-	-	-	-	-	391G
9331 518 20112	5322 209 84017	IC N74121N							1	-	-	-	-	-	-	-	-	-	906C
9331 719 20112	5322 209 84285	IC N7438N							5	-	-	-	-	-	-	-	-	-	717C
9331 915 00112	5322 209 84475	IC N74S04A							3	-	-	-	-	-	-	-	-	-	190D
9332 316 00112	5322 209 85486	IC N74LS04A							2	-	-	-	-	-	-	-	-	-	144D
-																			
9332 710 50112	5322 209 86519	VOLT.REG.MC7905K	.						1	-	-	-	-	-	-	-	-	-	.
9332 735 70112	5322 209 85001	IC SN74LS157N							2	-	-	-	-	-	-	-	-	-	
9332 759 70112	5322 209 85199	IC SN74LS14N							1	-	-	-	-	-	-	-	-	-	210D
9332 873 60112	5322 209 85839	IC N74LS139N							1	-	-	-	-	-	-	-	-	-	147D

END OF REPORT

DOCUMENT-NUMBER CD80/250/656

SORT:
SERVICE CODE

```
*
*
*   |-------------------------------------------------------------|
*   |                        LMO-ADVICE FOR:                      |
*   |-------------------------------------------------------------|
*   |                                                             |
*   |          P   851-010                                        |
*   |                                                             |
*   |          16K PROGRAMMABLE MEMORY MODULE                     |
*   |                                                             |
*   |-------------------------------------------------------------|
*
*
*       ASSY  =ASSY NUMBER FOR SERVICE REPORTING
*       ITEM  =RELATION TO SERVICE MANUAL
*
*   ADVICE:
*           O  =NUMBER OF PARTS AT COUNTRY LEVEL UP TO  25 MACHINES
*           P  =NUMBER OF PARTS AT COUNTRY LEVEL UP TO 100 MACHINES
*           Q  =NUMBER OF PARTS AT BRANCH LEVEL
*           S  =NUMBER OF PARTS AT TECHNICIAN LEVEL
*
*           T  =SPECIAL TOOL/MATERIAL
*           -  =ADVICE = "O"
*      SPACES  =STOCK CONCERN-SERVICE
*
*   WHERE USED:
*           A  =P851-010  PCB PRO 16EPROM
*           B  =
*           C  =
*           D  =
*           E  =
*           F  =
*           G  =
*           H  =
*           I  =
*           J  =
*
*           L  =R  MEANS REPAIRABLE ITEM
*
*           V  =PRICE CODE
*
*           U  =OLD/NEW
*
*
*
*
*
END OF REPORT
```

DATA SYSTEMS SERVICE - MATERIALS MANAGEMENT

01/05/80 SPARE-PARTS LIST FOR 16K PROGRAMMABLE MEMORY MODULE

DOCUMENT-NUMBER CD80/250/656

SERVICE CODE NUMBER	IDENTIFICATION CODE NUMBER	DESCRIPTION	ASSY	ITEM	ADVICE O	P	Q	S	WHERE USED A	B	C	D	E	F	G	H	I	J	L	V	U
4822 110 63089	2322 211 13221	RES.220OHM 1/4W 5% .			1	3	-	-	1	-	-	-	-	-	-	-	-	-			
4822 110 63098	2322 211 13471	RES.470OHM 1/4W 5% .			1	3	-	-	2	-	-	-	-	-	-	-	-	-			
4822 110 63107	2322 211 13102	RES.1K 1/4W 5%			1	3	-	-	9	-	-	-	-	-	-	-	-	-			
4822 122 30043	2222 629 01103	CAP.10NF			1	3	-	-	21	-	-	-	-	-	-	-	-	-			
4822 122 31081	2222 631 10101	CAP.100PF 2%			1	3	-	-	4	-	-	-	-	-	-	-	-	-			
4822 124 20697	2222 015 16109	CAP.10UF 25V			1	3	-	-	4	-	-	-	-	-	-	-	-	-			
5322 111 94192	5111 000 04411	RES.NETWORK 152-09 .			1	3	-	-	1	-	-	-	-	-	-	-	-	-			.
5322 116 50451	2322 151 52153	RES.21K5 1/8W 1% .			1	3	-	-	2	-	-	-	-	-	-	-	-	-			334B
5322 116 50474	2322 151 54223	RES.42K2 1/8W 1% .			1	3	-	-	1	-	-	-	-	-	-	-	-	-			334B
5322 116 50483	2322 151 53833	RES.38K3 1/8W 1% .			1	3	-	-	1	-	-	-	-	-	-	-	-	-			463B
5322 116 50557	2322 151 54643	RES.46K4 1/8W 1% .			1	3	-	-	1	-	-	-	-	-	-	-	-	-			617B
5322 116 50572	2322 151 51213	RES.12K1 1/8W 1% .			1	3	-	-	3	-	-	-	-	-	-	-	-	-			520B
5322 116 50593	2322 151 51623	RES.16K2 1/8W 1% .			1	3	-	-	1	-	-	-	-	-	-	-	-	-			520B
5322 116 54637	2322 151 51783	RES.17K8 1/8W 1% .			1	3	-	-	1	-	-	-	-	-	-	-	-	-			463B
5322 116 54641	2322 151 51963	RES.19K6 1/8W 1% .			1	3	-	-	1	-	-	-	-	-	-	-	-	-			334B
5322 116 54646	2322 151 52373	RES.23K7 1/8W 1% .			1	3	-	-	2	-	-	-	-	-	-	-	-	-			463B
5322 116 54651	2322 151 52613	RES.26K1 1/8W 1% .			1	3	-	-	2	-	-	-	-	-	-	-	-	-			104C
5322 116 54653	2322 151 52873	RES.28K7 1/8W 1% .			1	3	-	-	2	-	-	-	-	-	-	-	-	-			334B
5322 116 54657	2322 151 53163	RES.31K6 1/8W 1% .			1	3	-	-	2	-	-	-	-	-	-	-	-	-			617B
5322 116 54661	2322 151 53483	RES.34K8 1/8W 1% .			1	3	-	-	5	-	-	-	-	-	-	-	-	-			463B
5322 121 54078	2222 426 44701	CAP.470PF			1	3	-	-	1	-	-	-	-	-	-	-	-	-			407C
5322 122 34109	2022 552 00977	CAP.1UF 50V			1	3	-	-	18	-	-	-	-	-	-	-	-	-			391D
5322 130 34605	9333 341 80112	DIODE BAX 12A			1	3	-	-	2	-	-	-	-	-	-	-	-	-			190C
5322 209 14779	5111 010 04491	IC PROM 4491							1	-	-	-	-	-	-	-	-	-			.
5322 209 84475	5111 000 00491	IC N74S04A			1	3	-	-	5	-	-	-	-	-	-	-	-	-			190D
5322 209 84823	5111 000 02651	IC N74LS00A			1	3	-	-	4	-	-	-	-	-	-	-	-	-			118D
5322 209 84995	5111 000 02701	IC SN74LS08N-00			1	3	-	-	1	-	-	-	-	-	-	-	-	-			838C
5322 209 85105	5111 000 00151	IC SN74153N			1	3	-	-	5	-	-	-	-	-	-	-	-	-			572D
5322 209 85194	5111 000 01831	IC SN74S30N			1	3	-	-	2	-	-	-	-	-	-	-	-	-			116D
5322 209 85195	5111 000 01791	IC SN74S20N			1	3	-	-	1	-	-	-	-	-	-	-	-	-			182D
5322 209 85199	5111 000 02491	IC SN74LS14N			1	3	-	-	1	-	-	-	-	-	-	-	-	-			178D
5322 209 85266	5111 000 03801	IC SN74LS123N			1	3	-	-	1	-	-	-	-	-	-	-	-	-			186D
5322 209 85267	5111 000 04071	IC SN74LS32N-00			1	3	-	-	1	-	-	-	-	-	-	-	-	-			347D
5322 209 85486	5111 000 02661	IC N74LS04A			1	3	-	-	2	-	-	-	-	-	-	-	-	-			100D
5322 209 85489	5111 000 02691	IC N74LS157B			1	3	-	-	2	-	-	-	-	-	-	-	-	-			123D
5322 209 85669	5111 000 02451	IC SN74S157N			1	3	-	-	2	-	-	-	-	-	-	-	-	-			166D
5322 209 85862	5111 000 04091	IC SN74LS240N			1	3	-	-	6	-	-	-	-	-	-	-	-	-			641D
5322 216 25426	5111 199 68140	PCB PRO 16			1	4	1	-	1	-	-	-	-	-	-	-	-	-	R		.
5322 255 442[illegible]	2422 549 13264	HOLDER			1	3	-	-	1	-	-	-	-	-	-	-	-	-			226D
5322 255 44[illegible]	2422 549 13271	IC MOUNTING			1	3	-	-	17	-	-		-	-	-	-	-	-			.

DOCUMENT-NUMBER CD80/250/656

SERVICE CODE NUMBER	IDENTIFICATION CODE NUMBER	DESCRIPTION	ASSY	ITEM	ADVICE O	P	Q	S	WHERE USED A	B	C	D	E	F	G	H	I	J	L	V	U
5322 265 64078	2411 029 08123	CONNECTOR			1	3	-	-	1	-	-	-	-	-	-	-	-	-		123E	
5322 268 14116	2411 011 07257	PIN QW786			1	3	-	-	43	-	-	-	-	-	-	-	-	-		210C	
5322 268 94029	2411 024 13001	JUMPER DCW06			1	3	-	-	15	-	-	-	-	-	-	-	-	-		855C	
5322 405 46287	2411 024 05053	EXTRACTOR			1	3	-	-	2	-	-	-	-	-	-	-	-	-		138D	

END OF REPORT

DOCUMENT-NUMBER CD80/250/657

SORT:
IDENTIFICATION CODE

```
*
*
*   |-------------------------------------------------------------------|
*   |                          LMO-ADVICE FOR:                          |
*   |-------------------------------------------------------------------|
*   |                                                                   |
*   |          P   851-010                                              |
*   |                                                                   |
*   |          16K PROGRAMMABLE MEMORY MODULE                           |
*   |                                                                   |
*   |-------------------------------------------------------------------|
*
*
*       ASSY  =ASSY NUMBER FOR SERVICE REPORTING
*       ITEM  =RELATION TO SERVICE MANUAL
*
*   ADVICE:
*           0  =NUMBER OF PARTS AT COUNTRY LEVEL UP TO  25 MACHINES
*           P  =NUMBER OF PARTS AT COUNTRY LEVEL UP TO 100 MACHINES
*           Q  =NUMBER OF PARTS AT BRANCH LEVEL
*           S  =NUMBER OF PARTS AT TECHNICIAN LEVEL
*
*           T  =SPECIAL TOOL/MATERIAL
*           -  =ADVICE = "0"
*      SPACES  =STOCK CONCERN-SERVICE
*
*   WHERE USED:
*           A  =P851-010  PCB PRO 16EPROM
*           B  =
*           C  =
*           D  =
*           E  =
*           F  =
*           G  =
*           H  =
*           I  =
*           J  =
*
*           L  =R  MEANS REPAIRABLE ITEM
*
*           V  =PRICE CODE
*
*           U  =OLD/NEW
*
*
*
*
*
END OF REPORT
```

DATA SYSTEMS SERVICE - MATERIALS MANAGEMENT

01/05/80 CROSS-REFERENCE LIST FOR 16K PROGRAMMABLE MEMORY MODULE

DOCUMENT-NUMBER CD80/250/657

IDENTIFICATION CODE NUMBER	SERVICE CODE NUMBER	DESCRIPTION	ASSY	ITEM	ADVICE O	P	Q	S	WHERE USED A	B	C	D	E	F	G	H	I	J	L	V	U
2022 552 00977	5322 122 34109	CAP.1UF 50V							18	-	-	-	-	-	-	-	-	-		391D	
2222 015 16109	4822 124 20697	CAP.10UF 25V							4	-	-	-	-	-	-	-	-	-			
2222 426 44701	5322 121 54078	CAP.470PF							1	-	-	-	-	-	-	-	-	-		407C	
2222 629 01103	4822 122 30043	CAP.10NF							21	-	-	-	-	-	-	-	-	-			
2222 631 10101	4822 122 31081	CAP.100PF 2%							4	-	-	-	-	-	-	-	-	-			
2322 151 51213	5322 116 50572	RES.12K1 1/8W 1%	.						3	-	-	-	-	-	-	-	-	-		520B	
2322 151 51623	5322 116 50593	RES.16K2 1/8W 1%	.						1	-	-	-	-	-	-	-	-	-		520B	
2322 151 51783	5322 116 54637	RES.17K8 1/8W 1%	.						1	-	-	-	-	-	-	-	-	-		463B	
2322 151 51963	5322 116 54641	RES.19K6 1/8W 1%	.						1	-	-	-	-	-	-	-	-	-		334B	
2322 151 52153	5322 116 50451	RES.21K5 1/8W 1%	.						2	-	-	-	-	-	-	-	-	-		334B	
2322 151 52373	5322 116 54646	RES.23K7 1/8W 1%	.						2	-	-	-	-	-	-	-	-	-		463B	
2322 151 52613	5322 116 54651	RES.26K1 1/8W 1%	.						2	-	-	-	-	-	-	-	-	-		104C	
2322 151 52873	5322 116 54653	RES.28K7 1/8W 1%	.						2	-	-	-	-	-	-	-	-	-		334B	
2322 151 53163	5322 116 54657	RES.31K6 1/8W 1%	.						2	-	-	-	-	-	-	-	-	-		617B	
2322 151 53483	5322 116 54661	RES.34K8 1/8W 1%	.						5	-	-	-	-	-	-	-	-	-		463B	
2322 151 53833	5322 116 50483	RES.38K3 1/8W 1%	.						1	-	-	-	-	-	-	-	-	-		463B	
2322 151 54223	5322 116 50474	RES.42K2 1/8W 1%	.						1	-	-	-	-	-	-	-	-	-		334B	
2322 151 54643	5322 116 50557	RES.46K4 1/8W 1%	.						1	-	-	-	-	-	-	-	-	-		617B	
2322 211 13102	4822 110 63107	RES.1K 1/4W 5%							9	-	-	-	-	-	-	-	-	-			
2322 211 13221	4822 110 63089	RES.220OHM 1/4W 5%	.						1	-	-	-	-	-	-	-	-	-			
2322 211 13471	4822 110 63098	RES.470OHM 1/4W 5%	.						2	-	-	-	-	-	-	-	-	-			
2411 011 07257	5322 268 14116	PIN QW786							43	-	-	-	-	-	-	-	-	-		210C	
2411 024 05053	5322 405 46287	EXTRACTOR							2	-	-	-	-	-	-	-	-	-		138D	
2411 024 13001	5322 268 94029	JUMPER DCH06							15	-	-	-	-	-	-	-	-	-		855C	
2411 029 08123	5322 265 64078	CONNECTOR							1	-	-	-	-	-	-	-	-	-		123E	
2422 549 13264	5322 255 44214	HOLDER							1	-	-	-	-	-	-	-	-	-		226D	
2422 549 13271	5322 255 44264	IC MOUNTING							17	-	-	-	-	-	-	-	-	-		.	
5111 000 00151	5322 209 85105	IC SN74153N							5	-	-	-	-	-	-	-	-	-		572D	
5111 000 00491	5322 209 84475	IC N74S04A							5	-	-	-	-	-	-	-	-	-		190D	
5111 000 01791	5322 209 85195	IC SN74S20N							1	-	-	-	-	-	-	-	-	-		182D	
5111 000 01831	5322 209 85194	IC SN74S30N							2	-	-	-	-	-	-	-	-	-		116D	
5111 000 02451	5322 209 85669	IC SN74S157N							2	-	-	-	-	-	-	-	-	-		166D	
5111 000 02491	5322 209 85199	IC SN74LS14N							1	-	-	-	-	-	-	-	-	-		178D	
5111 000 02651	5322 209 84823	IC N74LS00A							4	-	-	-	-	-	-	-	-	-		118D	
5111 000 02661	5322 209 85486	IC N74LS04A							2	-	-	-	-	-	-	-	-	-		100D	
5111 000 02691	5322 209 85489	IC N74LS157B							2	-	-	-	-	-	-	-	-	-		123D	
5111 000 02701	5322 209 84995	IC SN74LS08N-00							1	-	-	-	-	-	-	-	-	-		838C	
5111 000 03801	5322 209 85266	IC SN74LS123N							1	-	-	-	-	-	-	-	-	-		186D	
5111 000 04071	5322 209 85267	IC SN74LS32N-00							1	-	-	-	-	-	-	-	-	-		347D	
5111 000 04091	5322 209 85862	IC SN74LS240N							6	-	-	-	-	-	-	-	-	-		641D	

DOCUMENT-NUMBER CD80/250/657

IDENTIFICATION CODE NUMBER	SERVICE CODE NUMBER	DESCRIPTION	ASSY	ITEM	ADVICE O	P	Q	S	WHERE USED A	B	C	D	E	F	G	H	I	J	L	V	U
5111 000 04411	5322 111 94192	RES.NETWORK 152-09 .							1	-	-	-	-	-	-	-	-	-			.
5111 010 04491	5322 209 14779	IC PROM 4491							1	-	-	-	-	-	-	-	-	-			.
5111 199 68140	5322 216 25426	PCB PRO 16							1	-	-	-	-	-	-	-	-	-	R		.
9333 341 80112	5322 130 34605	DIODE BAX 12A							2	-	-	-	-	-	-	-	-	-		190	C

END OF REPORT

DOCUMENT-NUMBER CD81/250/555

SORT:
SERVICE CODE

LMO-ADVICE FOR:

P 851-016/017

MEMORY MODULE

ASSY =ASSY NUMBER FOR SERVICE REPORTING
ITEM =RELATION TO SERVICE MANUAL

ADVICE:
O =NUMBER OF PARTS AT COUNTRY LEVEL UP TO 25 MACHINES
P =NUMBER OF PARTS AT COUNTRY LEVEL UP TO 100 MACHINES
Q =NUMBER OF PARTS AT BRANCH LEVEL
S =NUMBER OF PARTS AT TECHNICIAN LEVEL

T =SPECIAL TOOL/MATERIAL
- =ADVICE = "0"
SPACES =STOCK CONCERN-SERVICE

WHERE USED:
A =MEMORY MODULE GMB1-16K16
B =MEMORY MODULE GMB1-32K16
C =
D =
E =
F =
G =
H =
I =
J =

L =R MEANS REPAIRABLE ITEM

V =PRICE CODE

U =OLD/NEW

END OF REPORT

DOCUMENT-NUMBER CD81/250/555

SERVICE CODE NUMBER	IDENTIFICATION CODE NUMBER	DESCRIPTION	ASSY	ITEM	ADVICE O	P	Q	S	WHERE USED A	B	C	D	E	F	G	H	I	J	L	V	U
4822 130 30594	9331 185 60112	DIODE BAV10			2	5	-	-	1	1	-	-	-	-	-	-	-	-			
4822 130 34197	9331 178 10112	DIODE BZX79 C12			2	5	-	-	1	1	-	-	-	-	-	-	-	-			
5322 130 44551	9330 907 40112	TRANSISTOR 2N2906A .			2	5	-	-	1	1	-	-	-	-	-	-	-	-		806	C
5322 158 14229	4322 057 11521	COIL			2	5	-	-	1	1	-	-	-	-	-	-	-	-		334	D
5322 209 14514	5122 194 26610	MK 4116P-4			1	3	-	-	16	32	-	-	-	-	-	-	-	-		742	E
-																					
5322 209 84167	9332 813 80112	IC SN74S00N-00			2	5	-	-	4	4	-	-	-	-	-	-	-	-		423	D
5322 209 84183	9332 815 10112	IC SN74S74N-00			2	5	-	-	1	1	-	-	-	-	-	-	-	-		170	D
5322 209 84237	9332 873 00112	IC SN74S112N			2	5	-	-	11	11	-	-	-	-	-	-	-	-		255	D
5322 209 84823	9332 869 00112	IC N74LS00A			2	5	-	-	1	1	-	-	-	-	-	-	-	-		156	D
5322 209 84915	9332 814 40112	IC N74S11N			2	5	-	-	4	4	-	-	-	-	-	-	-	-		691	C
-																					
5322 209 84954	9332 814 30112	IC SN74S10N			2	5	-	-	1	1	-	-	-	-	-	-	-	-		594	D
5322 209 85195	9332 814 80112	IC SN74S20N			2	5	-	-	1	1	-	-	-	-	-	-	-	-		240	D
5322 209 85489	9332 874 00112	IC N74LS157B			2	5	-	-	2	2	-	-	-	-	-	-	-	-		166	D
5322 209 85569	9332 870 30112	IC SN74LS20N			2	5	-	-	1	1	-	-	-	-	-	-	-	-		192	D
5322 209 85604	9332 869 80112	IC N74LS11A			2	5	-	-	1	1	-	-	-	-	-	-	-	-		166	D
-																					
5322 209 85608	9333 858 30112	IC N8T26AN			2	5	-	-	4	4	-	-	-	-	-	-	-	-		214	D
5322 209 85616	9332 874 10112	IC N74LS158N			2	5	-	-	4	4	-	-	-	-	-	-	-	-		147	D
5322 209 85624	5111 010 00613	IC 00613			2	5	-	-	1	1	-	-	-	-	-	-	-	-		605	D
5322 209 85652	9333 176 70112	IC N74LS194AB			2	5	-	-	1	1	-	-	-	-	-	-	-	-		202	D
5322 209 85677	9332 920 50112	IC N74S38A			2	5	-	-	1	1	-	-	-	-	-	-	-	-		126	D
-																					
5322 209 85824	9332 243 90112	IC SE555N			2	5	-	-	1	1	-	-	-	-	-	-	-	-		455	D
5322 209 85839	9332 873 60112	IC N74LS139N			2	5	-	-	1	1	-	-	-	-	-	-	-	-		147	D
5322 209 85999	9334 212 50112	IC UA79M05			2	5	-	-	1	1	-	-	-	-	-	-	-	-		190	D
5322 209 86061	9333 052 60112	IC SN74S194J			2	5	-	-	1	1	-	-	-	-	-	-	-	-		112	E
5322 209 86062	9334 139 90112	IC SN74LS373J			2	5	-	-	3	3	-	-	-	-	-	-	-	-		872	D
-																					
5322 209 86115	9333 845 20112	IC 74LS375			2	5	-	-	1	1	-	-	-	-	-	-	-	-		135	D
5322 216 25412	5122 194 23960	GMB 1 16K			1	3	1	-	1	-	-	-	-	-	-	-	-	-	R	120	H
5322 216 25413	5122 194 23940	GMB 1 32K			1	4	1	-	-	1	-	-	-	-	-	-	-	-	R	202	H
5322 242 74092	5122 011 29610	CRYSTAL RE43			2	5	-	-	1	1	-	-	-	-	-	-	-	-		415	E
5322 255 44108	4022 227 60480	MOUNTING PAD			2	5	-	-	1	1	-	-	-	-	-	-	-	-		717	B
-																					
5322 263 64007	2422 024 88003	CONNECTOR 2POL							11	11	-	-	-	-	-	-	-	-		745	C
5322 268 14033	2422 025 89303	CON.PINS							2	2	-	-	-	-	-	-	-	-		316	D

END OF REPORT

DOCUMENT-NUMBER CD81/250/556

SORT:
* IDENTIFICATION CODE

---

*
*
* ┌──┐
* │ LMO-ADVICE FOR: │
* ├──┤
* │ │
* │ P 851-016/017 │
* │ │
* │ MEMORY MODULE │
* │ │
* └──┘
*
*
* ASSY =ASSY NUMBER FOR SERVICE REPORTING
* ITEM =RELATION TO SERVICE MANUAL
*
* ADVICE:
* O =NUMBER OF PARTS AT COUNTRY LEVEL UP TO 25 MACHINES
* P =NUMBER OF PARTS AT COUNTRY LEVEL UP TO 100 MACHINES
* Q =NUMBER OF PARTS AT BRANCH LEVEL
* S =NUMBER OF PARTS AT TECHNICIAN LEVEL
*
* T =SPECIAL TOOL/MATERIAL
* - =ADVICE = "0"
* SPACES =STOCK CONCERN-SERVICE
*
* WHERE USED:
* A =MEMORY MODULE GMB1-16K16
* B =MEMORY MODULE GMB1-32K16
* C =
* D =
* E =
* F =
* G =
* H =
* I =
* J =
*
* L =R MEANS REPAIRABLE ITEM
*
* V =PRICE CODE
*
* U =OLD/NEW
*
*
*
*
* CD81/250/556
END OF REPORT

DOCUMENT-NUMBER CD81/250/556

IDENTIFICATION CODE NUMBER	SERVICE CODE NUMBER	DESCRIPTION	ASSY ITEM	ADVICE O	P	Q	S	WHERE USED A	B	C	D	E	F	G	H	I	J	L	V	U
2422 024 88003	5322 263 64007	CONNECTOR 2POL						11	11	-	-	-	-	-	-	-	-		745C	
2422 025 89303	5322 268 14033	CON.PINS						2	2	-	-	-	-	-	-	-	-		316D	
4022 227 60480	5322 255 44108	MOUNTING PAD						1	1	-	-	-	-	-	-	-	-		717B	
4322 057 11521	5322 158 14229	COIL						1	1	-	-	-	-	-	-	-	-		334D	
5111 010 00613	5322 209 85624	IC 00613						1	1	-	-	-	-	-	-	-	-		605D	
-																				
5122 011 29610	5322 242 74092	CRYSTAL RE43						1	1	-	-	-	-	-	-	-	-		415E	
5122 194 23940	5322 216 25413	GMB 1 32K						-	1	-	-	-	-	-	-	-	-		202H	
5122 194 23960	5322 216 25412	GMB 1 16K						1	-	-	-	-	-	-	-	-	-		120H	
5122 194 26610	5322 209 14514	MK 4116P-4						16	32	-	-	-	-	-	-	-	-		942E	
9330 907 40112	5322 130 44551	TRANSISTOR 2N2906A .						1	1	-	-	-	-	-	-	-	-		806C	
-																				
9331 178 10112	4822 130 34197	DIODE BZX79 C12						1	1	-	-	-	-	-	-	-	-			
9331 185 60112	4822 130 30594	DIODE BAV10						1	1	-	-	-	-	-	-	-	-			
9332 243 90112	5322 209 85824	IC SE555N						1	1	-	-	-	-	-	-	-	-		455D	
9332 813 80112	5322 209 84167	IC SN74S00N-00						4	4	-	-	-	-	-	-	-	-		423D	
9332 814 30112	5322 209 84954	IC SN74S10N						1	1	-	-	-	-	-	-	-	-		594D	
-																				
9332 814 40112	5322 209 84915	IC N74S11N						4	4	-	-	-	-	-	-	-	-		691C	
9332 814 80112	5322 209 85195	IC SN74S20N						1	1	-	-	-	-	-	-	-	-		240D	
9332 815 10112	5322 209 84183	IC SN74S74N-00						1	1	-	-	-	-	-	-	-	-		170D	
9332 869 00112	5322 209 84823	IC N74LS00A						1	1	-	-	-	-	-	-	-	-		156D	
9332 869 80112	5322 209 85604	IC N74LS11A						1	1	-	-	-	-	-	-	-	-		166D	
-																				
9332 870 30112	5322 209 85569	IC SN74LS20N						1	1	-	-	-	-	-	-	-	-		182D	
9332 873 00112	5322 209 84237	IC SN74S112N						11	11	-	-	-	-	-	-	-	-		255D	
9332 873 60112	5322 209 85839	IC N74LS139N						1	1	-	-	-	-	-	-	-	-		147D	
9332 874 00112	5322 209 85489	IC N74LS157B						2	2	-	-	-	-	-	-	-	-		166D	
9332 874 10112	5322 209 85616	IC N74LS158N						4	4	-	-	-	-	-	-	-	-		147D	
-																				
9332 920 50112	5322 209 85677	IC N74S38A						1	1	-	-	-	-	-	-	-	-		126D	
9333 052 60112	5322 209 86061	IC SN74S194J						1	1	-	-	-	-	-	-	-	-		112E	
9333 176 70112	5322 209 85652	IC N74LS194AB						1	1	-	-	-	-	-	-	-	-		202D	
9333 845 20112	5322 209 86115	IC 74LS375						1	1	-	-	-	-	-	-	-	-		135D	
9333 858 30112	5322 209 85608	IC N8T26AN						4	4	-	-	-	-	-	-	-	-		214D	
-																				
9334 139 90112	5322 209 86062	IC SN74LS373J						3	3	-	-	-	-	-	-	-	-		872D	
9334 212 50112	5322 209 85999	IC UA79M05						1	1	-	-	-	-	-	-	-	-		198D	

END OF REPORT

DOCUMENT-NUMBER CD81/250/557

SORT:
* SERVICE CODE

---

*
*
* !---!
* ! LMO-ADVICE FOR: !
* !---!
* ! !
* ! P 843-XXX !
* ! !
* ! MEMORY MODULES !
* ! !
* !---!
*
*
* ASSY =ASSY NUMBER FOR SERVICE REPORTING
* ITEM =RELATION TO SERVICE MANUAL
*
* ADVICE:
* O =NUMBER OF PARTS AT COUNTRY LEVEL UP TO 25 MACHINES
* P =NUMBER OF PARTS AT COUNTRY LEVEL UP TO 100 MACHINES
* Q =NUMBER OF PARTS AT BRANCH LEVEL
* S =NUMBER OF PARTS AT TECHNICIAN LEVEL
*
* T =SPECIAL TOOL/MATERIAL
* - =ADVICE = "0"
* SPACES =STOCK CONCERN-SERVICE
*
* WHERE USED:
* A =P843-004 CORE MEMORY 4K16
* B =P843-108 CORE MEMORY 8K16
* C =P843-116 CORE MEMORY 16K16
* D =P843-216 CORE MEMORY 16K16
* E =P843-232 CORE MEMORY 32K16
* F =
* G =
* H =
* I =
* J =
*
* L =R MEANS REPAIRABLE ITEM
*
* V =PRICE CODE
*
* U =OLD/NEW
*
*
*
*
* CD81/250/557
END OF REPORT

DATA SYSTEMS SERVICE - MATERIALS MANAGEMENT

07/07/81 SPARE-PARTS LIST FOR CORE MEMORYS

DOCUMENT-NUMBER CD81/250/557

SERVICE CODE NUMBER	IDENTIFICATION CODE NUMBER	DESCRIPTION	ASSY	ITEM	ADVICE O	P	Q	S	WHERE USED A	B	C	D	E	F	G	H	I	J	L	V	U
5322 216 24823	4311 027 73050	PCBA MEMO.4K16 1,2U.			1	4	2	-	1	-	-	-	-	-	-	-	-	-	R	704H	
5322 216 24824	4311 027 73060	PCBA MEMO.8K16 1,2U.			1	4	2	-	-	1	-	-	-	-	-	-	-	-	R	653H	
5322 216 24825	5111 199 76240	PCBA MEMO.16K16 1,2U			1	4	2	-	-	-	1	-	-	-	-	-	-	-	R	572H	
5322 216 24994	5111 199 74900	PCBA MEMO.16K16 0,7U			1	4	2	-	-	-	-	1	-	-	-	-	-	-	R	717H	
5322 216 25254	5111 199 72370	PCBA MEMO.32K16 0,7U			1	4	2	-	-	-	-	-	1	-	-	-	-	-	R	126K	
-																					
5322 216 25619	5111 199 67470	PCB FTI 273 32K CORE			1	3	1	-	-	-	-	-	1	-	-	-	-	-		.	

END OF REPORT

SORT:
* IDENTIFICATION CODE

*

* !---!
* ! LMO-ADVICE FOR: !
* !---!
* ! !
* ! P 843-XXX !
* ! !
* ! MEMORY MODULES !
* ! !
* !---!

*

* ASSY =ASSY NUMBER FOR SERVICE REPORTING
* ITEM =RELATION TO SERVICE MANUAL

* ADVICE:
* 0 =NUMBER OF PARTS AT COUNTRY LEVEL UP TO 25 MACHINES
* P =NUMBER OF PARTS AT COUNTRY LEVEL UP TO 100 MACHINES
* Q =NUMBER OF PARTS AT BRANCH LEVEL
* S =NUMBER OF PARTS AT TECHNICIAN LEVEL
* T =SPECIAL TOOL/MATERIAL
* - =ADVICE = "0"
* SPACES =STOCK CONCERN-SERVICE

* WHERE USED:
* A =P843-004 CORE MEMORY 4K16
* B =P843-108 CORE MEMORY 8K16
* C =P843-116 CORE MEMORY 16K16
* D =P843-216 CORE MEMORY 16K16
* E =P843-232 CORE MEMORY 32K16
* F =
* G =
* H =
* I =
* J =
* L =R MEANS REPAIRABLE ITEM
* V =PRICE CODE
* U =OLD/NEW

*

*

*

END OF REPORT

DATA SYSTEMS SERVICE - MATERIALS MANAGEMENT

07/07/81 CROSS-REFERENCE LIST FOR CORE MEMORYS

DOCUMENT-NUMBER CD81/250/558

IDENTIFICATION CODE NUMBER	SERVICE CODE NUMBER	DESCRIPTION	ASSY	ITEM	- ADVICE - O	P	Q	S	WHERE USED A	B	C	D	E	F	G	H	I	J	L	V	U
4311 027 73030	5322 216 24823	PCBA MEMO.4K16 1,2U.							1	-	-	-	-	-	-	-	-	-		704H	
4311 027 73060	5322 216 24824	PCBA MEMO.8K16 1,2U.							-	1	-	-	-	-	-	-	-	-		653H	
5111 199 67470	5322 216 25619	PCB FTI 273 32K CORE							-	-	-	-	1	-	-	-	-	-		.	
5111 199 72370	5322 216 25254	PCBA MEMO.32K16 0,7U							-	-	-	-	1	-	-	-	-	-		126K	
5111 199 74900	5322 216 24994	PCBA MEMO.16K16 0,7U							-	-	-	1	-	-	-	-	-	-		717H	
-																					
5111 199 76240	5322 216 24825	PCBA MEMO.16K16 1,2U							-	-	1	-	-	-	-	-	-	-		572H	

END OF REPORT

DOCUMENT-NUMBER CD81/250/559

SORT:
SERVICE CODE

LMO-ADVICE FOR:

P 843-332

MEMORY MODULE

ASSY =ASSY NUMBER FOR SERVICE REPORTING
ITEM =RELATION TO SERVICE MANUAL

ADVICE:
O =NUMBER OF PARTS AT COUNTRY LEVEL UP TO 25 MACHINES
P =NUMBER OF PARTS AT COUNTRY LEVEL UP TO 100 MACHINES
Q =NUMBER OF PARTS AT BRANCH LEVEL
S =NUMBER OF PARTS AT TECHNICIAN LEVEL

T =SPECIAL TOOL/MATERIAL
- =ADVICE = "O"
SPACES =STOCK CONCERN-SERVICE

WHERE USED:
A =MEMORY MODULE M32E
B =
C =
D =
E =
F =
G =
H =
I =
J =

L =R MEANS REPAIRABLE ITEM

V =PRICE CODE

U =OLD/NEW

END OF REPORT

DOCUMENT-NUMBER CD81/250/559

SERVICE CODE NUMBER	IDENTIFICATION CODE NUMBER	DESCRIPTION	ASSY	ITEM	ADVICE O	ADVICE P	ADVICE Q	ADVICE S	WHERE USED A	B	C	D	E	F	G	H	I	J	L	V	U
4822 130 30765	9331 321 40112	Z-DIODE BZX75/C3V6			2	5	-	-	1	-	-	-	-	-	-	-	-	-			
4822 130 30923	9332 860 70112	DIODE CQY95			2	5	-	-	1	-	-	-	-	-	-	-	-	-			
4822 130 30955	9332 860 90112	DIODE CWY97			2	5	-	-	1	-	-	-	-	-	-	-	-	-			
4822 130 34049	9331 321 20112	ZENER DIODE BZX75C2V1			2	5	-	-	1	-	-	-	-	-	-	-	-	-			
4822 130 34233	9331 177 20112	DIODE BZX79C5V1			2	5	-	-	1	-	-	-	-	-	-	-	-	-			
5322 122 34234	2013 553 00561	CAP.0,1UF 50V			1	3	-	-	2	-	-	-	-	-	-	-	-	-		214D	
5322 130 34605	9333 341 80112	DIODE BAX12A			2	5	-	-	3	-	-	-	-	-	-	-	-	-		190C	
5322 130 34836	9332 860 30112	DIODE CQY88			2	5	-	-	8	-	-	-	-	-	-	-	-	-		423C	
5322 130 40021	9330 226 40112	TRANSISTOR 2N2905			2	5	-	-	1	-	-	-	-	-	-	-	-	-		906C	
5322 130 40417	9330 219 20112	TRANSISTOR BSX20			2	5	-	-	1	-	-	-	-	-	-	-	-	-		790C	
5322 130 44019	9330 283 50112	TRANSISTOR BSX60			2	5	-	-	2	-	-	-	-	-	-	-	-	-		190D	
5322 130 44278	9332 306 10112	TRANSISTOR BDX78			2	5	-	-	1	-	-	-	-	-	-	-	-	-		310D	
5322 130 44517	5111 000 05621	TRANS.2N3725			1	3	-	-	2	-	-	-	-	-	-	-	-	-		.	
5322 157 54107	2422 535 98086	CHOKE 0,47UF 1025-12			2	5	-	-	1	-	-	-	-	-	-	-	-	-		354D	
5322 157 54108	5111 010 03291	CHOKE SLF3291			2	5	-	-	1	-	-	-	-	-	-	-	-	-		178E	
5322 209 14532	5111 000 04001	IC MK 4027-4			2	5	-	-	176	-	-	-	-	-	-	-	-	-		202E	
5322 209 84167	9331 722 60112	IC SN74S00N-00			2	5	-	-	26	-	-	-	-	-	-	-	-	-		423D	
5322 209 84183	9331 856 30112	IC SN74S74N-00			2	5	-	-	2	-	-	-	-	-	-	-	-	-		170D	
5322 209 84237	9331 805 80112	IC SN74S112N			2	5	-	-	3	-	-	-	-	-	-	-	-	-		255D	
5322 209 84475	9331 915 00112	IC N74S04A			2	5	-	-	6	-	-	-	-	-	-	-	-	-		190D	
5322 209 84667	9332 218 00112	IC N74148N			2	5	-	-	3	-	-	-	-	-	-	-	-	-		190D	
5322 209 84891	9331 842 90112	IC SN75182N			2	5	-	-	5	-	-	-	-	-	-	-	-	-		447D	
5322 209 84915	9380 019 40112	IC N74S11N			2	5	-	-	2	-	-	-	-	-	-	-	-	-		691C	
5322 209 84954	9332 255 90112	IC SN74S10N			2	5	-	-	2	-	-	-	-	-	-	-	-	-		594D	
5322 209 84971	9332 475 90112	IC 74LS112			2	5	-	-	1	-	-	-	-	-	-	-	-	-		480D	
5322 209 84999	9332 735 60112	IC SN74LS175N-00			2	5	-	-	3	-	-	-	-	-	-	-	-	-		310D	
5322 209 85084	5111 010 01801	IC 1801 (SELECT)			2	5	-	-	5	-	-	-	-	-	-	-	-	-		132D	
5322 209 85194	9332 600 10112	IC SN74S30N			2	5	-	-	2	-	-	-	-	-	-	-	-	-		114D	
5322 209 85195	9331 805 70112	IC SN74S20N			2	5	-	-	1	-	-	-	-	-	-	-	-	-		240D	
5322 209 85199	9332 759 70112	IC SN74LS14N			2	5	-	-	1	-	-	-	-	-	-	-	-	-		210D	
5322 209 85407	9332 876 80112	IC N74S02A			2	5	-	-	2	-	-	-	-	-	-	-	-	-		104D	
5322 209 85451	9332 879 20112	IC N74S175B			2	5	-	-	2	-	-	-	-	-	-	-	-	-		144D	
5322 209 85452	9332 256 30112	IC N74S86A			2	5	-	-	4	-	-	-	-	-	-	-	-	-		129D	
5322 209 85489	9332 735 70112	IC N74LS157B			2	5	-	-	2	-	-	-	-	-	-	-	-	-		166D	
5322 209 85612	5111 000 02751	IC N74LS197A			2	5	-	-	3	-	-	-	-	-	-	-	-	-		132D	
5322 209 85616	9332 874 10112	IC N74LS158N			2	5	-	-	1	-	-	-	-	-	-	-	-	-		147D	
5322 209 85624	5111 010 00613	IC 00613			2	5	-	-	7	-	-	-	-	-	-	-	-	-		605D	
5322 209 85669	9332 878 90112	IC SN74S157N			2	5	-	-	6	-	-	-	-	-	-	-	-	-		162D	
5322 209 85676	9332 995 60112	IC N74LS280A			2	5	-	-	13	-	-	-	-	-	-	-	-	-		162D	
5322 209 85	9332 879 10112	IC N74S174B			2	5	-	-	1	-		-	-	-	-	-	-	-		214D	

DOCUMENT-NUMBER CD81/250/559

SERVICE CODE NUMBER	IDENTIFICATION CODE NUMBER	DESCRIPTION	ASSY ITEM	ADVICE O	P	Q	S	WHERE USED A	B	C	D	E	F	G	H	I	J	L	V	U
5322 209 85688	5111 000 02301	IC N74S153B		2	5	-	-	3	-	-	-	-	-	-	-	-	-		138D	
5322 216 25362	5111 199 70340	PCB M32E ERCC 1 .		1	4	2	-	1	-	-	-	-	-	-	-	-	-	R	704H	
5322 255 44122	2422 025 01224	MOUNTING IC C931402.		1	1	8	2	4	-	-	-	-	-	-	-	-	-		889C	
5322 268 14116	2411 011 07257	PIN QW 786		1	1	8	2	16	-	-	-	-	-	-	-	-	-		431C	
5322 268 94029	2411 024 13001	JUMPPER DCW 06		1	1	8	2	2	-	-	-	-	-	-	-	-	-		292C	
-																				
5322 405 46089	5111 100 18292	EXTRACTOR		1	1	8	2	2	-	-	-	-	-	-	-	-	-		439C	
5322 492 34487	5111 100 18262	SPRING,LEFT		1	1	8	2	1	-	-	-	-	-	-	-	-	-		691C	
5322 492 34488	5111 100 18272	SPRING,RIGHT		1	1	8	2	1	-	-	-	-	-	-	-	-	-		704C	

END OF REPORT

DOCUMENT-NUMBER CD81/250/560

SORT:
IDENTIFICATION CODE

LMO-ADVICE FOR:

P 843-332

MEMORY MODULE

ASSY =ASSY NUMBER FOR SERVICE REPORTING
ITEM =RELATION TO SERVICE MANUAL

ADVICE:
O =NUMBER OF PARTS AT COUNTRY LEVEL UP TO 25 MACHINES
P =NUMBER OF PARTS AT COUNTRY LEVEL UP TO 100 MACHINES
Q =NUMBER OF PARTS AT BRANCH LEVEL
S =NUMBER OF PARTS AT TECHNICIAN LEVEL

T =SPECIAL TOOL/MATERIAL
- =ADVICE = "0"
SPACES =STOCK CONCERN-SERVICE

WHERE USED:
A =MEMORY MODULE M32E
B =
C =
D =
E =
F =
G =
H =
I =
J =

L =R MEANS REPAIRABLE ITEM

V =PRICE CODE

U =OLD/NEW

END OF REPORT

DOCUMENT-NUMBER CD81/250/560

IDENTIFICATION CODE NUMBER	SERVICE CODE NUMBER	DESCRIPTION	ASSY	ITEM	- ADVICE - O	P	Q	S	- WHERE USED - A	B	C	D	E	F	G	H	I	J	L	V	U
2013 553 00561	5322 122 34234	CAP.0,1UF 50V							2	-	-	-	-	-	-	-	-	-		214D	
2411 011 07257	5322 268 14116	PIN QW 786							16	-	-	-	-	-	-	-	-	-		431C	
2411 024 13001	5322 268 94029	JUMPPER DCW 06							2	-	-	-	-	-	-	-	-	-		292C	
2422 025 01224	5322 255 44122	MOUNTING IC C931402.							4	-	-	-	-	-	-	-	-	-		889C	
2422 535 98086	5322 157 54107	CHOKE 0,47UF 1025-12							1	-	-	-	-	-	-	-	-	-		354D	
5111 000 02301	5322 209 85688	IC N74S153B							3	-	-	-	-	-	-	-	-	-		138D	
5111 000 02751	5322 209 85612	IC N74LS197A							3	-	-	-	-	-	-	-	-	-		132D	
5111 000 04001	5322 209 14532	IC MK 4027-4							176	-	-	-	-	-	-	-	-	-		202E	
5111 000 05621	5322 130 44517	TRANS.2N3725							2	-	-	-	-	-	-	-	-	-		.	
5111 010 00613	5322 209 85624	IC 00613							7	-	-	-	-	-	-	-	-	-		605D	
5111 010 01801	5322 209 85084	IC 1801 (SELECT)							5	-	-	-	-	-	-	-	-	-		132D	
5111 010 03291	5322 157 54108	CHOKE SLF3291							1	-	-	-	-	-	-	-	-	-		178E	
5111 100 18262	5322 492 34487	SPRING,LEFT							1	-	-	-	-	-	-	-	-	-		691C	
5111 100 18272	5322 492 34488	SPRING,RIGHT							1	-	-	-	-	-	-	-	-	-		704C	
5111 100 18292	5322 405 46089	EXTRACTOR							2	-	-	-	-	-	-	-	-	-		439C	
5111 199 70340	5322 216 25362	PCB M32E ERCC 1 .							1	-	-	-	-	-	-	-	-	-		704H	
9330 219 20112	5322 130 40417	TRANSISTOR BSX20							1	-	-	-	-	-	-	-	-	-		790C	
9330 226 40112	5322 130 40021	TRANSISTOR 2N2905							1	-	-	-	-	-	-	-	-	-		906C	
9330 283 50112	5322 130 44019	TRANSISTOR BSX60							2	-	-	-	-	-	-	-	-	-		190D	
9331 177 20112	4822 130 34233	DIODE BZX79C5V1							1	-	-	-	-	-	-	-	-	-			
9331 321 20112	4822 130 34049	ZENER DIODE BZX75C2V1							1	-	-	-	-	-	-	-	-	-			
9331 321 40112	4822 130 30765	Z-DIODE BZX75/C3V6							1	-	-	-	-	-	-	-	-	-			
9331 722 60112	5322 209 84167	IC SN74S00N-00							26	-	-	-	-	-	-	-	-	-		423D	
9331 805 70112	5322 209 85195	IC SN74S20N							1	-	-	-	-	-	-	-	-	-		240D	
9331 805 80112	5322 209 84237	IC SN74S112N							3	-	-	-	-	-	-	-	-	-		255D	
9331 842 90112	5322 209 84891	IC SN75182N							5	-	-	-	-	-	-	-	-	-		447D	
9331 856 30112	5322 209 84183	IC SN74S74N-00							2	-	-	-	-	-	-	-	-	-		170D	
9331 915 00112	5322 209 84475	IC N74S04A							6	-	-	-	-	-	-	-	-	-		190D	
9332 218 00112	5322 209 84667	IC N74148N							3	-	-	-	-	-	-	-	-	-		190D	
9332 255 90112	5322 209 84954	IC SN74S10N							2	-	-	-	-	-	-	-	-	-		594D	
9332 256 30112	5322 209 85452	IC N74S86A							4	-	-	-	-	-	-	-	-	-		129D	
9332 306 10112	5322 130 44278	TRANSISTOR BDX78 .							1	-	-	-	-	-	-	-	-	-		310D	
9332 475 90112	5322 209 84971	IC 74LS112							1	-	-	-	-	-	-	-	-	-		480D	
9332 600 10112	5322 209 85194	IC SN74S30N							2	-	-	-	-	-	-	-	-	-		114D	
9332 735 60112	5322 209 84999	IC SN74LS175N-00							3	-	-	-	-	-	-	-	-	-		310D	
9332 735 70112	5322 209 85489	IC N74LS157B							2	-	-	-	-	-	-	-	-	-		166D	
9332 759 70112	5322 209 85199	IC SN74LS14N							1	-	-	-	-	-	-	-	-	-		210D	
9332 860 30112	5322 130 34836	DIODE CQY88							8	-	-	-	-	-	-	-	-	-		423C	
9332 860 70[illegible]	4822 130 30923	DIODE CQY95							1	-	-	-	-	-	-	-	-	-			
9332 860 90	4822 130 30955	DIODE CWY97							1	-		-	-	-	-	-	-	-			

DOCUMENT-NUMBER CD81/250/560

IDENTIFICATION CODE NUMBER	SERVICE CODE NUMBER	DESCRIPTION	ASSY	ITEM	ADVICE O	P	Q	S	WHERE USED A	B	C	D	E	F	G	H	I	J	L	V	U
9332 874 10112	5322 209 85616	IC N74LS158N							1	-	-	-	-	-	-	-	-	-		147D	
9332 876 80112	5322 209 85407	IC N74S02A							2	-	-	-	-	-	-	-	-	-		104D	
9332 878 90112	5322 209 85669	IC SN74S157N							6	-	-	-	-	-	-	-	-	-		162D	
9332 879 10112	5322 209 85683	IC N74S174B							1	-	-	-	-	-	-	-	-	-		214D	
9332 879 20112	5322 209 85451	IC N74S175B							2	-	-	-	-	-	-	-	-	-		144D	
-																					
9332 995 60112	5322 209 85676	IC N74LS280A							13	-	-	-	-	-	-	-	-	-		162D	
9333 341 80112	5322 130 34605	DIODE BAX12A							3	-	-	-	-	-	-	-	-	-		190C	
9380 019 40112	5322 209 84915	IC N74S11N							2	-	-	-	-	-	-	-	-	-		691C	

END OF REPORT

DOCUMENT-NUMBER CD81/250/658

SORT:
* SERVICE CODE

---

*
*
* !--!
* ! LMO-ADVICE FOR: !
* !--!
* ! !
* ! P 843-YYY !
* ! !
* ! MEMORY MODULES !
* ! !
* !--!
*
*
* ASSY =ASSY NUMBER FOR SERVICE REPORTING
* ITEM =RELATION TO SERVICE MANUAL
*
* ADVICE:
* O =NUMBER OF PARTS AT COUNTRY LEVEL UP TO 25 MACHINES
* P =NUMBER OF PARTS AT COUNTRY LEVEL UP TO 100 MACHINES
* Q =NUMBER OF PARTS AT BRANCH LEVEL
* S =NUMBER OF PARTS AT TECHNICIAN LEVEL
*
* T =SPECIAL TOOL/MATERIAL
* - =ADVICE = "O"
* SPACES =STOCK CONCERN-SERVICE
*
* WHERE USED:
* A =P843-432 MEMORY 32K21
* B =P843-464 MEMORY 64K21
* C =P843-528 MEMORY 128K21
* D =
* E =
* F =
* G =
* H =
* I =
* J =
*
* L =R MEANS REPAIRABLE ITEM
*
* V =PRICE CODE
*
* U =OLD/NEW
*
*
*
*
*

END OF REPORT

DOCUMENT-NUMBER CD81/250/658

SERVICE CODE NUMBER	IDENTIFICATION CODE NUMBER	DESCRIPTION	ASSY	ITEM	ADVICE O	P	Q	S	WHERE USED A	B	C	D	E	F	G	H	I	J	L	V	U
4822 110 53072	2111 250 00229	RES.47 OHM 2% 1/2W			1	3	-	-	1	1	1	-	-	-	-	-	-	-			
4822 110 53107	2322 212 13102	RES.1K 5% 1/2W			1	3	-	-	1	1	1	-	-	-	-	-	-	-			
4822 110 63027	2111 250 00226	RES. 1 OHM 10%			1	3	-	-	2	2	2	-	-	-	-	-	-	-			
4822 110 63081	2322 211 13101	RES.100 OHM 5% 1/4W.			1	3	-	-	2	2	2	-	-	-	-	-	-	-			
4822 110 63087	2322 211 13181	RES.180 OHM 5% 1/4W.			1	3	-	-	1	1	1	-	-	-	-	-	-	-			
4822 110 63089	2322 211 13221	RES.220 OHM 5% 1/4W.			1	3	-	-	2	2	2	-	-	-	-	-	-	-			
4822 110 63101	2322 211 13561	RES.560 OHM 5% 1/4W.			1	3	-	-	2	2	2	-	-	-	-	-	-	-			
4822 110 63105	2322 211 13821	RES.820 OHM 5% 1/4W.			1	3	-	-	1	-	1	-	-	-	-	-	-	-			
4822 110 63116	2322 211 13222	RES.2,2K 5% 1/4W .			1	3	-	-	1	1	1	-	-	-	-	-	-	-			
4822 110 73107	2322 211 13102	RES.1K 5% 1/8W .			1	3	-	-	23	23	24	-	-	-	-	-	-	-		399B	
4822 111 30269	2322 210 13102	RES.1K 5% 1/8W			1	3	-	-	17	27	47	-	-	-	-	-	-	-			
4822 116 51119	2322 152 56811	RES.681 OHM 1% 1/4W.			1	3	-	-	1	1	1	-	-	-	-	-	-	-			
4822 121 50566	2222 425 41002	CAP.1NF MICROPOCO .			1	3	-	-	1	1	1	-	-	-	-	-	-	-			
4822 122 30027	2222 630 01102	CAP,1NF			1	3	-	-	1	1	1	-	-	-	-	-	-	-			
4822 122 30043	2222 629 01103	CAP.10NF			1	3	-	-	58	65	81	-	-	-	-	-	-	-			
4822 122 30095	2222 630 01271	CAP.270PF 10% 100V			1	3	-	-	1	1	1	-	-	-	-	-	-	-			
4822 122 30098	2222 630 01392	CAP.3,9NF			1	3	-	-	1	1	1	-	-	-	-	-	-	-			
4822 124 20679	2011 005 00466	CAP.100UF 10V CTS13.			1	3	-	-	4	4	4	-	-	-	-	-	-	-			
4822 124 20701	2222 016 16101	CAP 100F 16V			1	3	-	-	1	1	1	-	-	-	-	-	-	-			
4822 130 30594	9331 185 60112	DIODE BAV10			1	3	-	-	4	4	4	-	-	-	-	-	-	-			
4822 209 80452	5111 000 04081	IC 74LS148			1	3	-	-	3	3	3	-	-	-	-	-	-	-			
5322 111 94145	5111 000 04191	RES.PACK 764-1-1K .			1	3	-	-	2	2	2	-	-	-	-	-	-	-		222D	
5322 113 24158	2111 250 00175	RES.0,22 OHM 10% .			1	3	-	-	1	1	1	-	-	-	-	-	-	-		194D	
5322 116 50288	2322 152 53831	RES.383 OHM 1% 1/4W.			1	3	-	-	1	1	1	-	-	-	-	-	-	-		100D	
5322 116 50414	2322 151 52872	RES.2,87K 1/4W 1%			1	3	-	-	1	1	1	-	-	-	-	-	-	-		.	
5322 116 50536	2322 151 54641	RES.464 OHM 1% 1/8W.			1	3	-	-	1	1	1	-	-	-	-	-	-	-		447B	
5322 116 50579	2322 151 53162	RES.3,16K 1/4W 1%			1	3	-	-	1	1	1	-	-	-	-	-	-	-		.	
5322 116 54469	2322 151 51001	RES.100 OHM 1% 1/8W.			1	3	-	-	3	3	3	-	-	-	-	-	-	-		298B	
5322 116 54525	2322 151 55111	RES.511 OHM 1% 1/8.			1	3	-	-	2	2	1	-	-	-	-	-	-	-			
5322 116 54534	2322 151 56811	RES.681 OHM 1% 1/8W.			1	3	-	-	1	1	1	-	-	-	-	-	-	-			
5322 116 54561	2322 151 51332	RES.1,33K 1% 1/8W.			1	3	-	-	1	1	1	-	-	-	-	-	-	-		298B	
5322 116 54585	2322 151 53482	RES.3,48K 1/4W 1%			1	3	-	-	1	1	1	-	-	-	-	-	-	-		.	
5322 116 54657	2322 151 53163	RES.31,6K 1% 1/8W .			1	3	-	-	1	1	1	-	-	-	-	-	-	-		399B	
5322 116 54661	2322 151 53483	RES.34,8K 1% 1/8W .			1	3	-	-	1	1	1	-	-	-	-	-	-	-		298B	
5322 116 55359	2322 151 51622	RES.1,62K 1% 1/8W.			1	3	-	-	1	1	1	-	-	-	-	-	-	-			
5322 122 34108	2022 552 00602	CAP.100NF 20% 50V			1	3	-	-	62	104	206	-	-	-	-	-	-	-		391D	
5322 124 10026	2011 005 00486	CAP.47UF 20V CTS13 .			1	3	-	-	1	1	1	-	-	-	-	-	-	-		510D	
5322 124 14032	2011 005 00432	CAP.10UF 25V CTS13 .			1	3	-	-	1	1	1	-	-	-	-	-	-	-		717D	
5322 124 14096	2011 005 00367	CAP.1UF 35V CTS13 .			1	3	-	-	1	1	1	-	-	-	-	-	-	-		822C	
5322 124 24089	2222 121 15109	CAP.10UF 16V			1	3	-	-	4	8	[illegible]	-	-	-	-	-	-	-		206D	

SERVICE CODE NUMBER	IDENTIFICATION CODE NUMBER	DESCRIPTION	ASSY	ITEM	ADVICE O	P	Q	S	WHERE USED A	B	C	D	E	F	G	H	I	J	L	V	U
5322 130 34842	9331 591 40112	DIODE BZX87C6V8 .			1	3	-	-	1	1	1	-	-	-	-	-	-	-		605C	
5322 130 40021	9330 226 40112	TRANSISTOR 2N2905			1	3	-	-	1	1	1	-	-	-	-	-	-	-		906C	
5322 130 40496	9330 282 80112	TRANS.2N2219			1	3	-	-	1	1	1	-	-	-	-	-	-	-		872C	
5322 130 44278	9332 306 10112	TRANS.BDX78			1	3	-	-	2	2	2	-	-	-	-	-	-	-		310D	
5322 130 44502	9330 618 00112	TRANSISTOR 2N2906			1	3	-	-	1	1	1	-	-	-	-	-	-	-		.	
5322 130 44834	9330 296 90112	TRANS.2N3572			1	3	-	-	1	1	1	-	-	-	-	-	-	-		641D	
5322 157 54138	2411 531 04102	COIL 2226			1	3	-	-	1	1	1	-	-	-	-	-	-	-		118E	
5322 209 14761	5111 000 05161	IC MEM.ROM			1	3	-	-	42	84	168	-	-	-	-	-	-	-		855D	
5322 209 84051	9331 713 50112	IC UA723DC			1	3	-	-	1	1	1	-	-	-	-	-	-	-			
5322 209 84167	5111 000 00481	IC SN74S00N-00			1	3	-	-	10	14	22	-	-	-	-	-	-	-		423D	
5322 209 84183	5111 000 00791	IC SN74S74N-00			1	3	-	-	4	4	4	-	-	-	-	-	-	-		170D	
5322 209 84237	5111 000 00601	IC SN74S112N			1	3	-	-	1	1	1	-	-	-	-	-	-	-		255D	
5322 209 84475	5111 000 00491	IC N74S04A			1	3	-	-	2	2	2	-	-	-	-	-	-	-		190D	
5322 209 84954	5111 000 00921	IC SN74S10N			1	3	-	-	2	2	2	-	-	-	-	-	-	-		594D	
5322 209 84999	5111 000 02891	IC SN74LS175N-00			1	3	-	-	3	3	3	-	-	-	-	-	-	-		310D	
5322 209 85084	5111 010 01801	IC 1801 (SELECT)			1	3	-	-	5	5	5	-	-	-	-	-	-	-		132D	
5322 209 85194	5111 000 01831	IC SN74S30N			1	3	-	-	2	2	2	-	-	-	-	-	-	-		114D	
5322 209 85195	5111 000 01791	IC SN74S20N			1	3	-	-	1	1	1	-	-	-	-	-	-	-		240D	
5322 209 85407	5111 000 02241	IC N74S02A			1	3	-	-	2	2	2	-	-	-	-	-	-	-		104D	
5322 209 85451	5111 000 01821	IC N74S175B			1	3	-	-	2	2	2	-	-	-	-	-	-	-		144D	
5322 209 85452	5111 000 01761	IC N74S86A			1	3	-	-	8	8	8	-	-	-	-	-	-	-		129D	
5322 209 85454	5111 000 03761	IC SN74S163N			1	3	-	-	3	3	3	-	-	-	-	-	-	-		126E	
5322 209 85489	5111 000 02691	IC N74LS157B			1	3	-	-	2	2	2	-	-	-	-	-	-	-		166D	
5322 209 85624	5111 010 00613	IC 00613			1	3	-	-	8	8	8	-	-	-	-	-	-	-		605D	
5322 209 85669	5111 000 02451	IC SN74S157N			1	3	-	-	12	12	12	-	-	-	-	-	-	-		162D	
5322 209 85672	5111 000 02131	IC N74S138B			1	3	-	-	5	5	5	-	-	-	-	-	-	-		190D	
5322 209 85676	5111 000 03611	IC N74LS280A			1	3	-	-	10	10	10	-	-	-	-	-	-	-		162D	
5322 209 85678	5111 000 02771	IC N74S37A			1	3	-	-	5	7	11	-	-	-	-	-	-	-			
5322 209 85681	5111 000 03891	IC N74S08A			1	3	-	-	1	1	1	-	-	-	-	-	-	-		114D	
5322 209 85691	5111 000 03561	IC N74S135B			1	3	-	-	2	2	2	-	-	-	-	-	-	-		159D	
5322 209 85742	5111 000 02551	IC N74S194F			1	3	-	-	5	5	5	-	-	-	-	-	-	-		354D	
5322 209 85812	5111 000 02251	IC N74S158F			1	3	-	-	6	6	6	-	-	-	-	-	-	-		218D	
5322 209 85824	5111 000 02471	IC SE555N			1	3	-	-	1	1	1	-	-	-	-	-	-	-		455D	
5322 209 85939	5111 000 04441	IC N74LS195AN			1	3	-	-	1	1	1	-	-	-	-	-	-	-		162D	
5322 209 85999	5111 000 04661	REGULATOR UA79M05 .			1	3	-	-	1	1	1	-	-	-	-	-	-	-		198D	
5322 216 21018	5111 199 66050	PCB M128E-32K			1	4	1	-	1	-	-	-	-	-	-	-	-	-	R	.	
5322 216 21019	5111 199 66060	PCB M128E-64K			1	4	1	-	-	1	-	-	-	-	-	-	-	-	R	.	
5322 216 25432	5111 199 67590	PCB M128E			1	4	1	-	-	-	1	-	-	-	-	-	-	-	R	123K	
5322 242 74365	2411 535 01475	CRYSTAL 38,46154MHZ.			1	3	-	-	1	1	1	-	-	-	-	-	-	-		292E	
5322 268 14116	2411 011 07257	PIN QW786							53	53	53	-	-	-	-	-	-	-		431C	

DOCUMENT-NUMBER CD81/250/658

SERVICE CODE NUMBER	IDENTIFICATION CODE NUMBER	DESCRIPTION	ASSY	ITEM	ADVICE O	P	Q	S	WHERE USED A	B	C	D	E	F	G	H	I	J	L	V	U
5322 268 94029	2411 024 13001	JUMPER DCW06							6	6	6	-	-	-	-	-	-	-		292C	
5322 405 46089	5111 100 18292	EXTRACTOR			1	1	8	2	2	2	2	-	-	-	-	-	-	-		439C	
5322 466 85732	5111 100 18303	STRENGTMENING TUP .			1	3	-	-	1	1	1	-	-	-	-	-	-	-		838D	
5322 492 34487	5111 100 18262	SPRING LEFT			1	1	8	2	1	1	1	-	-	-	-	-	-	-		691C	
5322 492 34488	5111 100 18272	SPRING RIGHT			1	1	8	2	1	1	1	-	-	-	-	-	-	-		704C	

-

END OF REPORT

DOCUMENT-NUMBER CD81/250/659

SORT:
* IDENTIFICATION CODE

---

*
*
* !--!
* ! LMO-ADVICE FOR: !
* !--!
* ! !
* ! P 843-YYY !
* ! !
* ! MEMORY MODULES !
* ! !
* !--!
*
*
* ASSY =ASSY NUMBER FOR SERVICE REPORTING
* ITEM =RELATION TO SERVICE MANUAL
*
* ADVICE:
* O =NUMBER OF PARTS AT COUNTRY LEVEL UP TO 25 MACHINES
* P =NUMBER OF PARTS AT COUNTRY LEVEL UP TO 100 MACHINES
* Q =NUMBER OF PARTS AT BRANCH LEVEL
* S =NUMBER OF PARTS AT TECHNICIAN LEVEL
*
* T =SPECIAL TOOL/MATERIAL
* - =ADVICE = "0"
* SPACES =STOCK CONCERN-SERVICE
*
* WHERE USED:
* A =P843-432 MEMORY 32K21
* B =P843-464 MEMORY 64K21
* C =P843-528 MEMORY 128K21
* D =
* E =
* F =
* G =
* H =
* I =
* J =
*
* L =R MEANS REPAIRABLE ITEM
*
* V =PRICE CODE
*
* U =OLD/NEW
*
*
*
*
* CD81/250/659
END OF REPORT

DOCUMENT-NUMBER CD81/250/659

IDENTIFICATION CODE NUMBER	SERVICE CODE NUMBER	DESCRIPTION	ASSY	ITEM	- ADVICE - O	P	Q	S	A	B	C	WHERE USED D	E	F	G	H	I	J	L	V	U
2011 005 00367	5322 124 14096	CAP.1UF 35V CTS13 .							1	1	1	-	-	-	-	-	-	-		822C	
2011 005 00432	5322 124 14032	CAP.10UF 25V CTS13 .							1	1	1	-	-	-	-	-	-	-		717D	
2011 005 00466	4822 124 20679	CAP.100UF 10V CTS13.							4	4	4	-	-	-	-	-	-	-			
2011 005 00486	5322 124 10026	CAP.47UF 20V CTS13 .							1	1	1	-	-	-	-	-	-	-		510D	
2022 552 00602	5322 122 34108	CAP.100NF 20% 50V							62	104	206	-	-	-	-	-	-	-		391D	
-																					
2111 250 00175	5322 113 24158	RES.0,22 OHM 10% .							1	1	1	-	-	-	-	-	-	-		194D	
2111 250 00226	4822 110 63027	RES. 1 OHM 10%							2	2	2	-	-	-	-	-	-	-			
2111 250 00229	4822 110 53072	RES.47 OHM 2% 1/2W							1	1	1	-	-	-	-	-	-	-			
2222 016 16101	4822 124 20701	CAP 100F 16V							1	1	1	-	-	-	-	-	-	-			
2222 121 15109	5322 124 24089	CAP.10UF 16V							4	8	14	-	-	-	-	-	-	-		206D	
-																					
2222 425 41002	4822 121 50566	CAP.1NF MICROPOCO .							1	1	1	-	-	-	-	-	-	-			
2222 629 01103	4822 122 30043	CAP.10NF							58	65	81	-	-	-	-	-	-	-			
2222 630 01102	4822 122 30027	CAP,1NF							1	1	1	-	-	-	-	-	-	-			
2222 630 01271	4822 122 30095	CAP.270PF 10% 100V							1	1	1	-	-	-	-	-	-	-			
2222 630 01392	4822 122 30098	CAP.3,9NF							1	1	1	-	-	-	-	-	-	-			
-																					
2322 151 51001	5322 116 54469	RES.100 OHM 1% 1/8W.							3	3	3	-	-	-	-	-	-	-		298D	
2322 151 51332	5322 116 54561	RES.1,33K 1% 1/8W.							1	1	1	-	-	-	-	-	-	-		298D	
2322 151 51622	5322 116 55359	RES.1,62K 1% 1/8W.							1	1	1	-	-	-	-	-	-	-			
2322 151 52872	5322 116 50414	RES.2,87K 1/4W 1%							1	1	1	-	-	-	-	-	-	-		.	
2322 151 53162	5322 116 50579	RES.3,16K 1/4W 1%							1	1	1	-	-	-	-	-	-	-		.	
-																					
2322 151 53163	5322 116 54657	RES.31,6K 1% 1/8W .							1	1	1	-	-	-	-	-	-	-		399B	
2322 151 53482	5322 116 54585	RES.3,48K 1/4W 1%							1	1	1	-	-	-	-	-	-	-		.	
2322 151 53483	5322 116 54661	RES.34,8K 1% 1/8W .							1	1	1	-	-	-	-	-	-	-		298D	
2322 151 54641	5322 116 50536	RES.464 OHM 1% 1/8W.							1	1	1	-	-	-	-	-	-	-		447B	
2322 151 55111	5322 116 54525	RES.511 OHM 1% 1/8.							2	2	1	-	-	-	-	-	-	-			
-																					
2322 151 56811	5322 116 54534	RES.681 OHM 1% 1/8W.							1	1	1	-	-	-	-	-	-	-			
2322 152 53831	5322 116 50288	RES.383 OHM 1% 1/4W.							1	1	1	-	-	-	-	-	-	-		100D	
2322 152 56811	4822 116 51119	RES.681 OHM 1% 1/4W.							1	1	1	-	-	-	-	-	-	-			
2322 210 13102	4822 111 30269	RES.1K 5% 1/8W							17	27	47	-	-	-	-	-	-	-			
2322 211 13101	4822 110 63081	RES.100 OHM 5% 1/4W.							2	2	2	-	-	-	-	-	-	-			
-																					
2322 211 13102	4822 110 73107	RES.1K 5% 1/8W .							23	23	24	-	-	-	-	-	-	-		399B	
2322 211 13181	4822 110 63087	RES.180 OHM 5% 1/4W.							1	1	1	-	-	-	-	-	-	-			
2322 211 13221	4822 110 63089	RES.220 OHM 5% 1/4W.							2	2	2	-	-	-	-	-	-	-			
2322 211 13222	4822 110 63116	RES.2,2K 5% 1/4W .							1	1	1	-	-	-	-	-	-	-			
2322 211 13561	4822 110 63101	RES.560 OHM 5% 1/4W.							2	2	2	-	-	-	-	-	-	-			
-																					
2322 211 13821	4822 110 63105	RES.820 OHM 5% 1/4W.							1	-	1	-	-	-	-	-	-	-			
2322 212 13102	4822 110 53107	RES.1K 5% 1/2W							1	1	1	-	-	-	-	-	-	-			
2411 011 07257	5322 268 14116	PIN QW786							53	53	53	-	-	-	-	-	-	-		431C	
2411 024 13001	5322 268 94029	JUMPER DCW06							6	6	6	-	-	-	-	-	-	-		292C	
2411 531 04[illegible]2	5322 157 54138	COIL 2226							1	1	[illegible]	-	-	-	-	-	-	-		118E	
-																				CD81/250/659	

DOCUMENT-NUMBER CD81/250/659

IDENTIFICATION CODE NUMBER	SERVICE CODE NUMBER	DESCRIPTION	ASSY	ITEM	ADVICE O	P	Q	S	WHERE USED A	B	C	D	E	F	G	H	I	J	L	V	U
2411 535 01475	5322 242 74365	CRYSTAL 38,46154MHZ.							1	1	1	-	-	-	-	-	-	-		292E	
5111 000 00481	5322 209 84167	IC SN74S00N-00							10	14	22	-	-	-	-	-	-	-		423D	
5111 000 00491	5322 209 84475	IC N74S04A							2	2	2	-	-	-	-	-	-	-		190D	
5111 000 00601	5322 209 84237	IC SN74S112N							1	1	1	-	-	-	-	-	-	-		255D	
5111 000 00791	5322 209 84183	IC SN74S74N-00							4	4	4	-	-	-	-	-	-	-		170D	
5111 000 00921	5322 209 84954	IC SN74S10N							2	2	2	-	-	-	-	-	-	-		594D	
5111 000 01761	5322 209 85452	IC N74S86A							8	8	8	-	-	-	-	-	-	-		129D	
5111 000 01791	5322 209 85195	IC SN74S20N							1	1	1	-	-	-	-	-	-	-		240D	
5111 000 01821	5322 209 85451	IC N74S175B							2	2	2	-	-	-	-	-	-	-		144D	
5111 000 01831	5322 209 85194	IC SN74S30N							2	2	2	-	-	-	-	-	-	-		114D	
5111 000 02131	5322 209 85672	IC N74S138B							5	5	5	-	-	-	-	-	-	-		190D	
5111 000 02241	5322 209 85407	IC N74S02A							2	2	2	-	-	-	-	-	-	-		104D	
5111 000 02251	5322 209 85812	IC N74S158F							6	6	6	-	-	-	-	-	-	-		218D	
5111 000 02451	5322 209 85669	IC SN74S157N							12	12	12	-	-	-	-	-	-	-		162D	
5111 000 02471	5322 209 85824	IC SE555N							1	1	1	-	-	-	-	-	-	-		455D	
5111 000 02551	5322 209 85742	IC N74S194F							5	5	5	-	-	-	-	-	-	-		354D	
5111 000 02691	5322 209 85489	IC N74LS157B							2	2	2	-	-	-	-	-	-	-		166D	
5111 000 02771	5322 209 85678	IC N74S37A							5	7	11	-	-	-	-	-	-	-			
5111 000 02891	5322 209 84999	IC SN74LS175N-00							3	3	3	-	-	-	-	-	-	-		310D	
5111 000 03561	5322 209 85691	IC N74S135B							2	2	2	-	-	-	-	-	-	-		159D	
5111 000 03611	5322 209 85676	IC N74LS280A							10	10	10	-	-	-	-	-	-	-		162D	
5111 000 03761	5322 209 85454	IC SN74S163N							3	3	3	-	-	-	-	-	-	-		126E	
5111 000 03891	5322 209 85681	IC N74S08A							1	1	1	-	-	-	-	-	-	-		114D	
5111 000 04081	4822 209 80452	IC 74LS148							3	3	3	-	-	-	-	-	-	-			
5111 000 04191	5322 111 94145	RES.PACK 764-1-1K .							2	2	2	-	-	-	-	-	-	-		222D	
5111 000 04441	5322 209 85939	IC N74LS195AN							1	1	1	-	-	-	-	-	-	-		162D	
5111 000 04661	5322 209 85999	REGULATOR UA79M05 .							1	1	1	-	-	-	-	-	-	-		198D	
5111 000 05161	5322 209 14761	IC MEM.ROM							42	84	168	-	-	-	-	-	-	-		855D	
5111 010 00613	5322 209 85624	IC 00613							8	8	8	-	-	-	-	-	-	-		605D	
5111 010 01801	5322 209 85084	IC 1801 (SELECT)							5	5	5	-	-	-	-	-	-	-		132D	
5111 100 18262	5322 492 34487	SPRING LEFT							1	1	1	-	-	-	-	-	-	-		691C	
5111 100 18272	5322 492 34488	SPRING RIGHT							1	1	1	-	-	-	-	-	-	-		704C	
5111 100 18292	5322 405 46089	EXTRACTOR							2	2	2	-	-	-	-	-	-	-		439C	
5111 100 18303	5322 466 85732	STRENGTMENING TUP .							1	1	1	-	-	-	-	-	-	-		838D	
5111 199 66050	5322 216 21018	PCB M128E-32K							1	-	-	-	-	-	-	-	-	-		.	
5111 199 66060	5322 216 21019	PCB M128E-64K							-	1	-	-	-	-	-	-	-	-		.	
5111 199 67590	5322 216 25432	PCB M128E							-	-	1	-	-	-	-	-	-	-		123K	
9330 226 40112	5322 130 40021	TRANSISTOR 2N2905							1	1	1	-	-	-	-	-	-	-		906C	
9330 282 80112	5322 130 40496	TRANS.2N2219							1	1	1	-	-	-	-	-	-	-		872C	
9330 296 90112	5322 130 44834	TRANS.2N3572							1	1	1	-	-	-	-	-	-	-		641D	

DOCUMENT-NUMBER CD81/250/659

IDENTIFICATION CODE NUMBER	SERVICE CODE NUMBER	DESCRIPTION	ASSY	ITEM	- ADVICE - O	P	Q	S	- - - WHERE USED A	B	C	D	E	F	G	H	I	J	L	V	U
9330 618 00112	5322 130 44502	TRANSISTOR 2N2906							1	1	1	-	-	-	-	-	-	-		.	
9331 185 60112	4822 130 30594	DIODE BAV10							4	4	4	-	-	-	-	-	-	-			
9331 591 40112	5322 130 34842	DIODE BZX87C6V8	.						1	1	1	-	-	-	-	-	-	-		605C	
9331 713 50112	5322 209 84051	IC UA723DC							1	1	1	-	-	-	-	-	-	-			
9332 306 10112	5322 130 44278	TRANS.BDX78							2	2	2	-	-	-	-	-	-	-		310D	

-

END OF REPORT

SORT: SERVICE CODE & IDENTIFICATION

LMO-ADVICE FOR:

P 843-608

MEMORY MODULE 128K21

ADVICE:

O = NUMBER OF PARTS AT COUNTRY LEVEL UP TO 25 MACHINES
P = NUMBER OF PARTS AT COUNTRY LEVEL UP TO 100 MACHINES
Q = NUMBER OF PARTS AT BRANCH
S = NUMBER OF PARTS AT TECHNICIAN LEVEL

T = SPECIAL TOOL/MATERIAL
\- = ADVICE = 'O'
S = STOCK CONCERN-SERVICE

WHERE USED:

A = P 843-608 MEMORY MODULE 128K21
B = COMPONENTS PCB 5122 194 41990
C =
D =
E =
F =
G =
H =
I =
J =

L = R MEANS REPAIRABLE ITEM

V = PRICE CODE

END OF REPORT

DOCUMENT-NUMBER CD84/250/0594

SERVICE CODE NUMBER	IDENTIFICATION CODE NUMBER	DESCRIPTION	ADVICE O	P	Q	S	WHERE USED A	B	C	D	E	F	G	H	I	J	L	V
4822 116 51235	2322 151 51002	RES 1KO 1% 0,4W	1	3	-	-	-	10	-	-	-	-	-	-	-	-		760B
4822 209 80447	5122 000 10760	IC N74LS393N	1	3	-	-	-	2	-	-	-	-	-	-	-	-		
4822 209 80782	5122 000 09150	IC 74LS74	1	3	-	-	-	2	-	-	-	-	-	-	-	-		110D
4822 209 80916	5122 000 10130	IC SN74LS373J	1	3	-	-	-	8	-	-	-	-	-	-	-	-		872D
5322 111 94227	5122 000 11490	RES 7SR 1K	1	3	-	-	-	1	-	-	-	-	-	-	-	-		391D
5322 111 94235	5122 000 11740	RES 9SR220	1	3	-	-	-	1	-	-	-	-	-	-	-	-		490D
5322 116 54034	2322 151 53169	RES 31E6 1% 0.4W	1	3	-	-	-	1	-	-	-	-	-	-	-	-		361B
5322 116 55274	2322 151 52151	RES 215E 1% 0.25W	1	3	-	-	-	1	-	-	-	-	-	-	-	-		678B
5322 122 34153	5122 000 11820	CAP 100NF 50V	1	3	-	-	-	42	-	-	-	-	-	-	-	-		561C
5322 124 14053	2022 001 00142	CAP 33UF 15V	1	3	-	-	-	5	-	-	-	-	-	-	-	-		347D
5322 209 50092	5122 000 13550	IC 4164-15	1	3	-	-	-	42	-	-	-	-	-	-	-	-		
5322 209 81474	5122 000 13010	IC 74F74PC	1	3	-	-	-	3	-	-	-	-	-	-	-	-		354D
5322 209 81529	5122 000 13000	IC 74F32	1	3	-	-	-	1	-	-	-	-	-	-	-	-		
5322 209 81531	5122 000 13040	IC 74F157	1	3	-	-	-	6	-	-	-	-	-	-	-	-		
5322 209 81533	5122 000 13070	IC 74F373	1	3	-	-	-	3	-	-	-	-	-	-	-	-		
5322 209 81534	5122 000 13460	IC 74F00	1	3	-	-	-	5	-	-	-	-	-	-	-	-		170D
5322 209 81535	5122 000 13470	IC 74F02	1	3	-	-	-	5	-	-	-	-	-	-	-	-		170D
5322 209 81536	5122 000 13480	IC 74F11	1	3	-	-	-	2	-	-	-	-	-	-	-	-		347D
5322 209 81537	5122 000 13490	IC 74F20	1	3	-	-	-	1	-	-	-	-	-	-	-	-		170D
5322 209 81538	5122 000 13500	IC 74F64	1	3	-	-	-	4	-	-	-	-	-	-	-	-		186D
5322 209 81539	5122 000 13510	IC 74F86	1	3	-	-	-	4	-	-	-	-	-	-	-	-		678D
5322 209 81541	5122 000 13520	IC 74F138	1	3	-	-	-	2	-	-	-	-	-	-	-	-		340D
5322 209 81543	5122 000 13540	IC 74F521	1	3	-	-	-	1	-	-	-	-	-	-	-	-		704D
5322 209 84823	5122 000 09120	IC N74LS00A	1	3	-	-	-	1	-	-	-	-	-	-	-	-		186D
5322 209 84999	5122 000 09710	IC SN74LS175N	1	3	-	-	-	1	-	-	-	-	-	-	-	-		361D
5322 209 85194	5122 000 10810	IC SN74S30N	1	3	-	-	-	1	-	-	-	-	-	-	-	-		144D
5322 209 85451	5122 000 10900	IC N74S175B	1	3	-	-	-	3	-	-	-	-	-	-	-	-		174D
5322 209 85604	5122 000 09130	IC N74LS11A	1	3	-	-	-	1	-	-	-	-	-	-	-	-		198D
5322 209 85608	5122 000 09520	IC N8T26AN	1	3	-	-	-	4	-	-	-	-	-	-	-	-		250D
5322 209 85676	5122 000 10120	IC N74LS280A	1	3	-	-	-	5	-	-	-	-	-	-	-	-		298D
5322 209 85677	5122 000 09960	IC N74S38A	1	3	-	-	-	1	-	-	-	-	-	-	-	-		260D
5322 209 85862	5122 000 10600	IC SN74LS240N	1	3	-	-	-	2	-	-	-	-	-	-	-	-		304D
5322 216 21236	5122 194 41990	PCB WMD-1	-	-	1	-	1	-	-	-	-	-	-	-	-	-	R	250H
5322 268 14116	2411 011 07257	PIN QW786	1	3	-	-	-	6	-	-	-	-	-	-	-	-		245C
5322 268 94029	2411 024 13001	JUMPER	1	3	-	-	-	6	-	-	-	-	-	-	-	-		561C

END OF REPORT

DOCUMENT-NUMBER CD84/250/0595

SORT: IDENTIFICATION CODE

LMO-ADVICE FOR:

P 843-608

MEMORY MODULE 128K21

ADVICE:

O = NUMBER OF PARTS AT COUNTRY LEVEL UP TO 25 MACHINES
P = NUMBER OF PARTS AT COUNTRY LEVEL UP TO 100 MACHINES
Q = NUMBER OF PARTS AT BRANCH
S = NUMBER OF PARTS AT TECHNICIAN LEVEL

T = SPECIAL TOOL/MATERIAL
- = ADVICE = 'O'
S = STOCK CONCERN-SERVICE

WHERE USED:

A = P 843-608 MEMORY MODULE 128K21
B = COMPONENTS PCB 5122 194 41990
C =
D =
E =
F =
G =
H =
I =
J =

L = R MEANS REPAIRABLE ITEM

V = PRICE CODE

END OF REPORT

DOCUMENT-NUMBER CD84/250/0595

IDENTIFICATION CODE NUMBER	SERVICE CODE NUMBER	DESCRIPTION	ADVICE O	P	Q	S	WHERE USED A	B	C	D	E	F	G	H	I	J	L	V
2022 001 00142	5322 124 14053	CAP 33UF 15V					-	5	-	-	-	-	-	-	-	-		347D
2322 151 51002	4822 116 51235	RES 1KO 1% 0,4W					-	10	-	-	-	-	-	-	-	-		760B
2322 151 52151	5322 116 55274	RES 215E 1% 0.25W					-	1	-	-	-	-	-	-	-	-		678B
2322 151 53169	5322 116 54034	RES 31E6 1% 0.4W					-	1	-	-	-	-	-	-	-	-		361B
2411 011 07257	5322 268 14116	PIN QW786					-	6	-	-	-	-	-	-	-	-		245C
2411 024 13001	5322 268 94029	JUMPER					-	6	-	-	-	-	-	-	-	-		561C
5122 000 09120	5322 209 84823	IC N74LS00A					-	1	-	-	-	-	-	-	-	-		186D
5122 000 09130	5322 209 85604	IC N74LS11A					-	1	-	-	-	-	-	-	-	-		198D
5122 000 09150	4822 209 80782	IC 74LS74					-	2	-	-	-	-	-	-	-	-		110D
5122 000 09520	5322 209 85608	IC N8T26AN					-	4	-	-	-	-	-	-	-	-		250D
5122 000 09710	5322 209 84999	IC SN74LS175N					-	1	-	-	-	-	-	-	-	-		361D
5122 000 09960	5322 209 85677	IC N74S38A					-	1	-	-	-	-	-	-	-	-		260D
5122 000 10120	5322 209 85676	IC N74LS280A					-	5	-	-	-	-	-	-	-	-		298D
5122 000 10130	4822 209 80916	IC SN74LS373J					-	8	-	-	-	-	-	-	-	-		872D
5122 000 10600	5322 209 85862	IC SN74LS240N					-	2	-	-	-	-	-	-	-	-		304D
5122 000 10760	4822 209 80447	IC N74LS393N					-	2	-	-	-	-	-	-	-	-		
5122 000 10810	5322 209 85194	IC SN74S30N					-	1	-	-	-	-	-	-	-	-		144D
5122 000 10900	5322 209 85451	IC N74S175B					-	3	-	-	-	-	-	-	-	-		174D
5122 000 11490	5322 111 94227	RES 7SR 1K					-	1	-	-	-	-	-	-	-	-		391D
5122 000 11740	5322 111 94235	RES 9SR220					-	1	-	-	-	-	-	-	-	-		490D
5122 000 11820	5322 122 34153	CAP 100NF 50V					-	42	-	-	-	-	-	-	-	-		561C
5122 000 13000	5322 209 81529	IC 74F32					-	1	-	-	-	-	-	-	-	-		
5122 000 13010	5322 209 81474	IC 74F74PC					-	3	-	-	-	-	-	-	-	-		354D
5122 000 13040	5322 209 81531	IC 74F157					-	6	-	-	-	-	-	-	-	-		
5122 000 13070	5322 209 81533	IC 74F373					-	3	-	-	-	-	-	-	-	-		
5122 000 13460	5322 209 81534	IC 74F00					-	5	-	-	-	-	-	-	-	-		170D
5122 000 13470	5322 209 81535	IC 74F02					-	5	-	-	-	-	-	-	-	-		170D
5122 000 13480	5322 209 81536	IC 74F11					-	2	-	-	-	-	-	-	-	-		347D
5122 000 13490	5322 209 81537	IC 74F20					-	1	-	-	-	-	-	-	-	-		170D
5122 000 13500	5322 209 81538	IC 74F64					-	4	-	-	-	-	-	-	-	-		186D
5122 000 13510	5322 209 81539	IC 74F86					-	4	-	-	-	-	-	-	-	-		678D
5122 000 13520	5322 209 81541	IC 74F138					-	2	-	-	-	-	-	-	-	-		340D
5122 000 13540	5322 209 81543	IC 74F521					-	1	-	-	-	-	-	-	-	-		704D
5122 000 13550	5322 209 50092	IC 4164-15					-	42	-	-	-	-	-	-	-	-		
5122 194 41990	5322 216 21236	PCB WMD-1					1	-	-	-	-	-	-	-	-	-	R	250H

END OF REPORT

PHILIPS

All rights strictly reserved. Reproduction or issue to third parties in any form whatever is not permitted without written authority from the proprietor.

Eigendom van / Property of:
Philips Data Systems - Apeldoorn, Nederland

Alle rechten uitdrukkelijk voorbehouden. Vermenigvuldiging of mededeling aan derden, in welke vorm ook, is zonder schriftelijke toestemming van eigenares niet geoorloofd.

PROCESSOR OPTIONS P851/ P852/ P853/ P854/ P856/ P857/ P858/ P859

P851-020	IOPZ	P851	CD81/250/561
P851-032	FCP	P851	CD81/250/563
P843-120	IOPZR	P853/4	CD80/250/694
P843-160	RTCZ	P851/3/4	CD81/250/565
P843-165	DCCZ	P851/3/4	CD81/250/567
P843-020	IOP	P852/6/7/8/9	CD81/250/569
P843-060	PRTC	P852/6/7/8/9	CD81/250/571
P852-030	Mini Panel	P852	CD81/250/573
P856-032	ECP	P856	CD81/250/575
P857-020	FPP	P857/8/9	CD81/250/577

DOCUMENT-NUMBER CD81/250/561

SORT:
* SERVICE CODE

*
*
* !---!
* ! LMO-ADVICE FOR: !
* !---!
* ! !
* ! P 851-020 !
* ! !
* ! I/O PROCESSOR !
* ! !
* !---!
*
*
* ASSY =ASSY NUMBER FOR SERVICE REPORTING
* ITEM =RELATION TO SERVICE MANUAL
*
* ADVICE:
* O =NUMBER OF PARTS AT COUNTRY LEVEL UP TO 25 MACHINES
* P =NUMBER OF PARTS AT COUNTRY LEVEL UP TO 100 MACHINES
* Q =NUMBER OF PARTS AT BRANCH LEVEL
* S =NUMBER OF PARTS AT TECHNICIAN LEVEL
*
* T =SPECIAL TOOL/MATERIAL
* - =ADVICE = "0"
* SPACES =STOCK CONCERN-SERVICE
*
* WHERE USED:
* A =PCB IOPZ
* B =
* C =
* D =
* E =
* F =
* G =
* H =
* I =
* J =
*
* L =R MEANS REPAIRABLE ITEM
*
* V =PRICE CODE
*
* U =OLD/NEW
*
*
*
*
* CD81/250/561
END OF REPORT

DATA SYSTEMS SERVICE - MATERIALS MANAGEMENT

07/07/81 SPARE-PARTS LIST FOR IOPZ

DOCUMENT-NUMBER CD81/250/561

SERVICE CODE NUMBER	IDENTIFICATION CODE NUMBER	DESCRIPTION	ASSY ITEM	ADVICE O	P	Q	S	WHERE USED A	B	C	D	E	F	G	H	I	J	L	V	U
5322 111 94169	5111 000 03521	IC RES 471 07		2	5	-	-	2	-	-	-	-	-	-	-	-	-		347D	
5322 209 14252	5111 000 02461	IC 8838		2	5	-	-	4	-	-	-	-	-	-	-	-	-		423D	
5322 209 80151	9331 595 70112	IC N7408N		2	5	-	-	1	-	-	-	-	-	-	-	-	-		123D	
5322 209 84167	9331 722 60112	IC SN74S00N-00		2	5	-	-	2	-	-	-	-	-	-	-	-	-		423D	
5322 209 84285	9331 719 20112	IC N7438N		2	5	-	-	6	-	-	-	-	-	-	-	-	-		717C	
5322 209 84362	9331 746 80112	IC SN7489N		2	5	-	-	4	-	-	-	-	-	-	-	-	-		889D	
5322 209 84667	9332 218 00112	IC N74148N		2	5	-	-	1	-	-	-	-	-	-	-	-	-		190D	
5322 209 84823	5111 000 02651	IC N74LS00A		2	5	-	-	1	-	-	-	-	-	-	-	-	-		156D	
5322 209 84985	9332 316 20112	IC SN74LS30N-00		2	5	-	-	1	-	-	-	-	-	-	-	-	-		889C	
5322 209 84986	9332 316 50112	IC SN74LS74N-00		2	5	-	-	1	-	-	-	-	-	-	-	-	-		174D	
5322 209 84994	9332 735 10112	IC SN74LS05N-00		2	5	-	-	1	-	-	-	-	-	-	-	-	-		889C	
5322 209 84995	9332 735 20112	IC SN74LS08N-00		2	5	-	-	2	-	-	-	-	-	-	-	-	-		147D	
5322 209 84997	9332 735 40112	IC SN74LS86N-00		2	5	-	-	1	-	-	-	-	-	-	-	-	-		186D	
5322 209 84999	9332 735 60112	IC SN74LS175N-00		2	5	-	-	4	-	-	-	-	-	-	-	-	-		310D	
5322 209 85199	9332 759 70112	IC SN74LS14N		2	5	-	-	2	-	-	-	-	-	-	-	-	-		210D	
5322 209 85267	9332 748 80112	IC SN74LS32N-00		2	5	-	-	1	-	-	-	-	-	-	-	-	-		375D	
5322 209 85312	9331 735 00112	IC N74LS02A		2	5	-	-	2	-	-	-	-	-	-	-	-	-		162D	
5322 209 85405	5111 000 02901	IC N74LS193N		2	5	-	-	1	-	-	-	-	-	-	-	-	-		156D	
5322 209 85486	9332 316 00112	IC N74LS04A		2	5	-	-	5	-	-	-	-	-	-	-	-	-		144D	
5322 209 85562	5111 000 02881	IC N74LS174B		2	5	-	-	1	-	-	-	-	-	-	-	-	-		178D	
5322 209 85616	5111 000 02871	IC N74LS158N		2	5	-	-	4	-	-	-	-	-	-	-	-	-		147D	
5322 209 85622	5111 000 02561	DELAY LINE LDM 100		2	5	-	-	1	-	-	-	-	-	-	-	-	-		439E	
5322 209 85684	5111 000 01891	IC N74S133B		2	5	-	-	1	-	-	-	-	-	-	-	-	-		126D	
5322 209 85937	5111 000 02921	IC N74LS298N		2	5	-	-	4	-	-	-	-	-	-	-	-	-		265D	
5322 209 86052	5111 000 02911	IC 74LS283		2	5	-	-	4	-	-	-	-	-	-	-	-	-		162D	
5322 216 25128	5111 199 72810	PCBA IOPZ		1	2	1	-	1	-	-	-	-	-	-	-	-	-	R	463G	
5322 265 64084	2422 025 01681	CON.100-964-053		2	5	-	-	2	-	-	-	-	-	-	-	-	-		106E	
5322 268 14116	2411 011 07257	PIN QW 786		4	10	-	-	4	-	-	-	-	-	-	-	-	-		431C	
5322 268 94029	2411 024 13001	JUMPER CDW 06		4	10	-	-	2	-	-	-	-	-	-	-	-	-		292C	
5322 405 46287	2411 024 05053	EXTRACTOR 1532 G						2	-	-	-	-	-	-	-	-	-		144D	

END OF REPORT

DATA SYSTEMS SERVICE - MATERIALS MANAGEMENT

07/07/81 ROM-PROM LIST FOR IOPZ PAGE 1

DOCUMENT-NUMBER CD81/250/561

MANUFACTURER ARTICLE NUMBER	OVERPRINT	CARD-IDENT. CODE NUMBER	CARD-NAME	SYSTEM-TYPE	INVOICE PRICE	PROM-SERVICE CODE NUMBER
5111 010 03001	3001	5111 199 72811	IOPZ		750E	5322 209 54139

END OF REPORT

DOCUMENT-NUMBER CD81/250/562

SORT:
IDENTIFICATION CODE

LMO-ADVICE FOR:

P 851-020

I/O PROCESSOR

ASSY =ASSY NUMBER FOR SERVICE REPORTING
ITEM =RELATION TO SERVICE MANUAL

ADVICE:
O =NUMBER OF PARTS AT COUNTRY LEVEL UP TO 25 MACHINES
P =NUMBER OF PARTS AT COUNTRY LEVEL UP TO 100 MACHINES
Q =NUMBER OF PARTS AT BRANCH LEVEL
S =NUMBER OF PARTS AT TECHNICIAN LEVEL

T =SPECIAL TOOL/MATERIAL
\- =ADVICE = "0"
SPACES =STOCK CONCERN-SERVICE

WHERE USED:
A =PCB IOPZ
B =
C =
D =
E =
F =
G =
H =
I =
J =

L =R MEANS REPAIRABLE ITEM

V =PRICE CODE

U =OLD/NEW

END OF REPORT

DOCUMENT-NUMBER CD81/250/562

IDENTIFICATION CODE NUMBER	SERVICE CODE NUMBER	DESCRIPTION	ASSY	ITEM	ADVICE O	P	Q	S	WHERE USED A	B	C	D	E	F	G	H	I	J	L	V	U
2411 011 07257	5322 268 14116	PIN QW 786							4	-	-	-	-	-	-	-	-	-		431C	
2411 024 05053	5322 405 46287	EXTRACTOR 1532 G							2	-	-	-	-	-	-	-	-	-		144D	
2411 024 13001	5322 268 94029	JUMPER CBW 06							2	-	-	-	-	-	-	-	-	-		292C	
2422 025 01681	5322 265 64084	CON.100-964-053							2	-	-	-	-	-	-	-	-	-		106E	
5111 000 01891	5322 209 85684	IC N74S133B							1	-	-	-	-	-	-	-	-	-		126D	
-																					
5111 000 02461	5322 209 14252	IC 8838							4	-	-	-	-	-	-	-	-	-		423D	
5111 000 02561	5322 209 85622	DELAY LINE LDM 100							1	-	-	-	-	-	-	-	-	-		439E	
5111 000 02651	5322 209 84823	IC N74LS00A							1	-	-	-	-	-	-	-	-	-		156D	
5111 000 02871	5322 209 85616	IC N74LS158N							4	-	-	-	-	-	-	-	-	-		147D	
5111 000 02881	5322 209 85562	IC N74LS174B							1	-	-	-	-	-	-	-	-	-		178D	
-																					
5111 000 02901	5322 209 85405	IC N74LS193N							1	-	-	-	-	-	-	-	-	-		156D	
5111 000 02911	5322 209 86052	IC 74LS283							4	-	-	-	-	-	-	-	-	-		162D	
5111 000 02921	5322 209 85937	IC N74LS298N							4	-	-	-	-	-	-	-	-	-		265D	
5111 000 03521	5322 111 94169	IC RES 471 07							2	-	-	-	-	-	-	-	-	-		347D	
-																					
5111 199 72810	5322 216 25128	PCBA IOPZ							1	-	-	-	-	-	-	-	-	-		463G	
9331 595 70112	5322 209 80151	IC N7408N							1	-	-	-	-	-	-	-	-	-		123D	
9331 719 20112	5322 209 84285	IC N7438N							6	-	-	-	-	-	-	-	-	-		717C	
9331 722 60112	5322 209 84167	IC SN74S00N-00							2	-	-	-	-	-	-	-	-	-		423D	
9331 735 00112	5322 209 85312	IC N74LS02A							2	-	-	-	-	-	-	-	-	-		162D	
-																					
9331 746 80112	5322 209 84362	IC SN7489N							4	-	-	-	-	-	-	-	-	-		889D	
9332 218 00112	5322 209 84667	IC N74148N							1	-	-	-	-	-	-	-	-	-		190D	
9332 316 00112	5322 209 85486	IC N74LS04A							5	-	-	-	-	-	-	-	-	-		144D	
9332 316 20112	5322 209 84985	IC SN74LS30N-00							1	-	-	-	-	-	-	-	-	-		809C	
9332 316 50112	5322 209 84986	IC SN74LS74N-00							1	-	-	-	-	-	-	-	-	-		174D	
-																					
9332 735 10112	5322 209 84994	IC SN74LS05N-00							1	-	-	-	-	-	-	-	-	-		889C	
9332 735 20112	5322 209 84995	IC SN74LS08N-00							2	-	-	-	-	-	-	-	-	-		147D	
9332 735 40112	5322 209 84997	IC SN74LS86N-00							1	-	-	-	-	-	-	-	-	-		186D	
9332 735 60112	5322 209 84999	IC SN74LS175N-00							4	-	-	-	-	-	-	-	-	-		310D	
9332 748 80112	5322 209 85267	IC SN74LS32N-00							1	-	-	-	-	-	-	-	-	-		375D	
-																					
9332 759 70112	5322 209 85199	IC SN74LS14N							2	-	-	-	-	-	-	-	-	-		210D	

END OF REPORT

DOCUMENT-NUMBER CD81/250/563

SORT:
* SERVICE CODE

---

*
*
* !--!
* ! LMO-ADVICE FOR: !
* !--!
* ! !
* ! P 851-032 !
* ! !
* ! FULL CONTROL PANEL !
* ! !
* !--!
*
*
* ASSY =ASSY NUMBER FOR SERVICE REPORTING
* ITEM =RELATION TO SERVICE MANUAL
*
* ADVICE:
* O =NUMBER OF PARTS AT COUNTRY LEVEL UP TO 25 MACHINES
* P =NUMBER OF PARTS AT COUNTRY LEVEL UP TO 100 MACHINES
* Q =NUMBER OF PARTS AT BRANCH LEVEL
* S =NUMBER OF PARTS AT TECHNICIAN LEVEL
*
* T =SPECIAL TOOL/MATERIAL
* - =ADVICE = "O"
* SPACES =STOCK CONCERN-SERVICE
*
* WHERE USED:
* A =FULL CONTROL PANEL
* B =
* C =
* D =
* E =
* F =
* G =
* H =
* I =
* J =
*
* L =R MEANS REPAIRABLE ITEM
*
* V =PRICE CODE
*
* U =OLD/NEW
*
*
*
*
* CD81/250/563
END OF REPORT

DATA SYSTEMS SERVICE - MATERIALS MANAGEMENT

08/07/81 SPARE-PARTS LIST FOR FULL CONTROL PANEL

DOCUMENT-NUMBER CD81/250/563

SERVICE CODE NUMBER	IDENTIFICATION CODE NUMBER	DESCRIPTION	ASSY	ITEM	ADVICE O	ADVICE P	ADVICE Q	ADVICE S	WHERE USED A	B	C	D	E	F	G	H	I	J	L	V	U
4822 134 40302	9237 245 10181	LAMP 6V 30MA			2	5	-	-	18	-	-	-	-	-	-	-	-	-			
5322 209 14252	5111 000 02461	IC 8838			2	5	-	-	8	-	-	-	-	-	-	-	-	-		423	D
5322 209 80148	9331 398 50112	IC N7404N			2	5	-	-	1	-	-	-	-	-	-	-	-	-			
5322 209 84035	9331 629 30112	IC N7416N			2	5	-	-	3	-	-	-	-	-	-	-	-	-		775	C
5322 209 84285	9331 719 20112	IC N7438N			2	5	-	-	3	-	-	-	-	-	-	-	-	-		717	C
5322 209 84513	9331 950 80112	IC N7432N			2	5	-	-	2	-	-	-	-	-	-	-	-	-		691	C
5322 209 84515	9332 258 50112	IC N7414N			2	5	-	-	1	-	-	-	-	-	-	-	-	-		190	D
5322 209 84528	9330 500 71112	IC N7400N			2	5	-	-	1	-	-	-	-	-	-	-	-	-		550	C
5322 209 84531	9330 459 20112	IC N7420N			2	5	-	-	1	-	-	-	-	-	-	-	-	-		226	D
5322 209 84671	5111 000 00571	IC FJB9602			2	5	-	-	1	-	-	-	-	-	-	-	-	-		275	D
5322 209 84823	5111 000 02651	IC N74LS00A			2	5	-	-	1	-	-	-	-	-	-	-	-	-		156	D
5322 209 84868	9332 361 30112	IC N74279N			2	5	-	-	2	-	-	-	-	-	-	-	-	-		129	D
5322 209 84986	9332 316 50112	IC SN74LS74N-00			2	5	-	-	2	-	-	-	-	-	-	-	-	-		174	D
5322 209 85084	5111 010 01801	IC 1801 (SELECT)			2	5	-	-	4	-	-	-	-	-	-	-	-	-		132	D
5322 209 85269	5111 000 02841	IC N74LS75B			2	5	-	-	3	-	-	-	-	-	-	-	-	-		116	D
5322 209 85312	9331 735 00112	IC N74LS02A			2	5	-	-	1	-	-	-	-	-	-	-	-	-		162	D
5322 209 85466	9331 119 10112	IC N7410F			2	5	-	-	1	-	-	-	-	-	-	-	-	-		162	D
5322 209 85486	9332 316 00112	IC N74LS04A			2	5	-	-	1	-	-	-	-	-	-	-	-	-		144	D
5322 209 85624	5111 010 00613	IC 00613			2	5	-	-	2	-	-	-	-	-	-	-	-	-		605	D
5322 209 85832	5111 000 03731	IC,74LS26			2	5	-	-	1	-	-	-	-	-	-	-	-	-		691	C
5322 216 24965	5111 199 82070	PCBA PUP			1	2	2	-	1	-	-	-	-	-	-	-	-	-	R	653	G
5322 216 25294	5111 199 81450	FULL CONTROL PANEL .							1	-	-	-	-	-	-	-	-	-		665	G
5322 216 25302	5111 199 72780	PCB FULL DAN.INTERF.			1	2	2	-	1	-	-	-	-	-	-	-	-	-	R	572	G
5322 256 34046	2411 470 01021	LAMP HOLDER			2	5	-	-	18	-	-	-	-	-	-	-	-	-		463	C
5322 265 64084	2422 025 01681	CONN.100. 964 052 .			2	5	-	-	1	-	-	-	-	-	-	-	-	-		106	E
5322 267 74078	2411 029 11041	CONNECTOR HE901 E384			2	5	-	-	1	-	-	-	-	-	-	-	-	-		194	E
5322 268 14116	2411 011 07257	PIN QW 786			1	1	8	2	5	-	-	-	-	-	-	-	-	-		431	C
5322 268 94029	2411 024 13001	JUMPER DCW 06			1	1	8	2	2	-	-	-	-	-	-	-	-	-		292	C
5322 276 14226	2411 124 14003	PUSH BUTTON SWITCH .			2	5	-	-	10	-	-	-	-	-	-	-	-	-		108	E
5322 277 14158	2422 125 01196	SWITCH 7101 LYCG .			2	5	-	-	20	-	-	-	-	-	-	-	-	-		605	D
5322 277 14226	2422 125 01419	SWITCH DPDT 7203AK .			1	3	-	-	1	-	-	-	-	-	-	-	-	-		194	E
5322 381 14254	5111 100 18490	LENS (GREEN)			2	5	-	-	8	-	-	-	-	-	-	-	-	-		235	C
5322 381 14255	5111 100 18530	LENS (ORANGE)			2	5	-	-	8	-	-	-	-	-	-	-	-	-		235	C
5322 381 14256	5111 100 19070	LENS (BLEU)			2	5	-	-	1	-	-	-	-	-	-	-	-	-		147	D
5322 381 14257	5111 100 19080	LENS (RED)			2	5	-	-	1	-	-	-	-	-	-	-	-	-		147	D
5322 414 34172	5111 100 18480	PUSH BUTTON			1	3	-	-	10	-	-	-	-	-	-	-	-	-		617	C
5322 466 14175	5111 100 05800	CONNECTION PRINT .							1	-	-	-	-	-	-	-	-	-		186	E

CD81/250/563

END REPORT

DATA SYSTEMS SERVICE - MATERIALS MANAGEMENT

08/07/81 ROM-PROM LIST FOR FULL CONTROL PANEL

DOCUMENT-NUMBER CD81/250/563

MANUFACTURER ARTICLE NUMBER	OVERPRINT	CARD-IDENT. CODE NUMBER	CARD-NAME	SYSTEM-TYPE	INVOICE PRICE	PROM-SERVICE CODE NUMBER
5111 010 02971	2971	5111 199 72781	FPI		750E	5322 209 54153
5111 010 02981	2981	5111 199 72781	FPI		750E	5322 209 54148
5111 010 02991	2991	5111 199 72781	FPI		750E	5322 209 54152

END OF REPORT

DOCUMENT-NUMBER CD81/250/564

SORT:
IDENTIFICATION CODE

LMO-ADVICE FOR:

P 851-032

FULL CONTROL PANEL

ASSY =ASSY NUMBER FOR SERVICE REPORTING
ITEM =RELATION TO SERVICE MANUAL

ADVICE:
O =NUMBER OF PARTS AT COUNTRY LEVEL UP TO 25 MACHINES
P =NUMBER OF PARTS AT COUNTRY LEVEL UP TO 100 MACHINES
Q =NUMBER OF PARTS AT BRANCH LEVEL
S =NUMBER OF PARTS AT TECHNICIAN LEVEL

T =SPECIAL TOOL/MATERIAL
- =ADVICE = "0"
SPACES =STOCK CONCERN-SERVICE

WHERE USED:
A =FULL CONTROL PANEL
B =
C =
D =
E =
F =
G =
H =
I =
J =

L =R MEANS REPAIRABLE ITEM

V =PRICE CODE

U =OLD/NEW

END OF REPORT

DATA SYSTEMS SERVICE - MATERIALS MANAGEMENT

08/07/81 CROSS-REFERENCE LIST FOR FULL CONTROL PANEL

DOCUMENT-NUMBER CD81/250/564

IDENTIFICATION CODE NUMBER	SERVICE CODE NUMBER	DESCRIPTION	ASSY	ITEM	ADVICE O	P	Q	S	WHERE USED A	B	C	D	E	F	G	H	I	J	L	V	U
2411 011 07257	5322 268 14116	PIN QW 786							5	-	-	-	-	-	-	-	-	-		431C	
2411 024 13001	5322 268 94029	JUMPER DCW 06							2	-	-	-	-	-	-	-	-	-		292C	
2411 029 11041	5322 267 74078	CONNECTOR HE901 E384							1	-	-	-	-	-	-	-	-	-		194E	
2411 124 14003	5322 276 14226	PUSH BUTTON SWITCH .							10	-	-	-	-	-	-	-	-	-		108E	
2411 470 01021	5322 256 34046	LAMP HOLDER							18	-	-	-	-	-	-	-	-	-		463C	
2422 025 01681	5322 265 64084	CONN.100. 964 052 .							1	-	-	-	-	-	-	-	-	-		106E	
2422 125 01196	5322 277 14158	SWITCH 7101 LYCG .							20	-	-	-	-	-	-	-	-	-		605D	
2422 125 01419	5322 277 14226	SWITCH DPDT 7203AK .							1	-	-	-	-	-	-	-	-	-		194E	
5111 000 00571	5322 209 84671	IC FJB9602							1	-	-	-	-	-	-	-	-	-		275D	
5111 000 02461	5322 209 14252	IC 8838							8	-	-	-	-	-	-	-	-	-		423D	
5111 000 02651	5322 209 84823	IC N74LS00A							1	-	-	-	-	-	-	-	-	-		156D	
5111 000 02841	5322 209 85269	IC N74LS75B							3	-	-	-	-	-	-	-	-	-		116D	
5111 000 03731	5322 209 85832	IC,74LS26							1	-	-	-	-	-	-	-	-	-		691C	
5111 010 00613	5322 209 85624	IC 00613							2	-	-	-	-	-	-	-	-	-		605D	
5111 010 01801	5322 209 85084	IC 1801 (SELECT)							4	-	-	-	-	-	-	-	-	-		132D	
5111 100 05800	5322 466 14175	CONNECTION PRINT .							1	-	-	-	-	-	-	-	-	-		186E	
5111 100 18480	5322 414 34172	PUSH BUTTON							10	-	-	-	-	-	-	-	-	-		617C	
5111 100 18490	5322 381 14254	LENS (GREEN)							8	-	-	-	-	-	-	-	-	-		235C	
5111 100 18530	5322 381 14255	LENS (ORANGE)							8	-	-	-	-	-	-	-	-	-		235C	
5111 100 19070	5322 381 14256	LENS (BLEU)							1	-	-	-	-	-	-	-	-	-		147D	
5111 100 19080	5322 381 14257	LENS (RED)							1	-	-	-	-	-	-	-	-	-		147D	
5111 199 72780	5322 216 25302	PCB FULL OAN.INTERF.							1	-	-	-	-	-	-	-	-	-		572G	
5111 199 81450	5322 216 25294	FULL CONTROL PANEL .							1	-	-	-	-	-	-	-	-	-		665G	
5111 199 82070	5322 216 24965	PCBA PUP							1	-	-	-	-	-	-	-	-	-		653G	
9237 245 10181	4822 134 40302	LAMP 6V 30MA							18	-	-	-	-	-	-	-	-	-			
9330 459 20112	5322 209 84531	IC N7420N							1	-	-	-	-	-	-	-	-	-		226D	
9330 500 71112	5322 209 84528	IC N7400N							1	-	-	-	-	-	-	-	-	-		550C	
9331 119 10112	5322 209 85466	IC N7410F							1	-	-	-	-	-	-	-	-	-		162D	
9331 398 50112	5322 209 80148	IC N7404N							1	-	-	-	-	-	-	-	-	-			
9331 629 30112	5322 209 84035	IC N7416N							3	-	-	-	-	-	-	-	-	-		775C	
9331 719 20112	5322 209 84285	IC N7438N							3	-	-	-	-	-	-	-	-	-		717C	
9331 735 00112	5322 209 85312	IC N74LS02A							1	-	-	-	-	-	-	-	-	-		162D	
9331 950 80112	5322 209 84513	IC N7432N							2	-	-	-	-	-	-	-	-	-		691C	
9332 258 50112	5322 209 84515	IC N7414N							1	-	-	-	-	-	-	-	-	-		190D	
9332 316 00112	5322 209 85486	IC N74LS04A							1	-	-	-	-	-	-	-	-	-		144D	
9332 316 50112	5322 209 84986	IC SN74LS74N-00							2	-	-	-	-	-	-	-	-	-		174D	
9332 361 30112	5322 209 84868	IC N74279N							2	-	-	-	-	-	-	-	-	-		129D	

CD81/250/564

END REPORT

DOCUMENT-NUMBER CD80/250/694

SORT:
SERVICE CODE

```
*
*
*   !-------------------------------------------------------------!
*   !                        LMO-ADVICE FOR:                      !
*   !-------------------------------------------------------------!
*   !                                                             !
*   !          P   843-120                                        !
*   !                                                             !
*   !          I/O PROCESSOR                                      !
*   !                                                             !
*   !-------------------------------------------------------------!
*
*
*       ASSY  =ASSY NUMBER FOR SERVICE REPORTING
*       ITEM  =RELATION TO SERVICE MANUAL
*
*   ADVICE:
*          0  =NUMBER OF PARTS AT COUNTRY LEVEL UP TO  25 MACHINES
*          P  =NUMBER OF PARTS AT COUNTRY LEVEL UP TO 100 MACHINES
*          Q  =NUMBER OF PARTS AT BRANCH LEVEL
*          S  =NUMBER OF PARTS AT TECHNICIAN LEVEL
*
*          T  =SPECIAL TOOL/MATERIAL
*          -  =ADVICE = "0"
*     SPACES  =STOCK CONCERN-SERVICE
*
*   WHERE USED:
*          A  =P 843-120  IOPZR
*          B  =
*          C  =
*          D  =
*          E  =
*          F  =
*          G  =
*          H  =
*          I  =
*          J  =
*
*          L  =R  MEANS REPAIRABLE ITEM
*
*          V  =PRICE CODE
*
*          U  =OLD/NEW
*
*
*
*
*
END OF REPORT
```

DATA SYSTEMS SERVICE - MATERIALS MANAGEMENT

24/06/80 SPARE-PARTS LIST FOR I/O PROCESSOR

DOCUMENT-NUMBER CD80/250/694

SERVICE CODE NUMBER	IDENTIFICATION CODE NUMBER	DESCRIPTION	ASSY	ITEM	ADVICE O	P	Q	S	WHERE USED A	B	C	D	E	F	G	H	I	J	L	V	U
4822 110 63096	2322 211 13391	RES.390 OHM 5% 1/4W.			1	3	-	-	8	-	-	-	-	-	-	-	-	-			
4822 110 63107	2322 211 13102	RES.1K 5% 1/4W			1	3	-	-	57	-	-	-	-	-	-	-	-	-			
4822 122 30043	2222 629 01103	CAP. 10NF			1	3	-	-	31	-	-	-	-	-	-	-	-	-			
4822 124 20697	2222 015 16109	CAP.10UF 25V			1	3	-	-	1	-	-	-	-	-	-	-	-	-			
4822 209 80452	5111 000 04081	IC 74LS148			1	3	-	-	1	-	-	-	-	-	-	-	-	-			
5322 116 50417	2322 151 51621	RES.162 OHM 1% 1/8W.			1	3	-	-	1	-	-	-	-	-	-	-	-	-		463B	
5322 116 50679	2322 151 52371	RES.237 OHM 1% 1/8W.			1	3	-	-	1	-	-	-	-	-	-	-	-	-		334B	
5322 116 50766	2322 151 51471	RES.147 OHM 1% 1/8W.			1	3	-	-	1	-	-	-	-	-	-	-	-	-		334B	
5322 116 50767	2322 151 52152	RES.2,15K 1% 1/8W .			1	3	-	-	1	-	-	-	-	-	-	-	-	-		463B	
5322 116 54469	2322 151 51001	RES.100 OHM 1% 1/8W.			1	3	-	-	1	-	-	-	-	-	-	-	-	-		334B	
5322 121 54055	2222 427 45101	CAP.510PF 1% 630V .			1	3	-	-	1	-	-	-	-	-	-	-	-	-		162C	
5322 209 14762	5111 010 04811	IC PROM 4811							1	-	-	-	-	-	-	-	-	-		.	
5322 209 14763	5111 010 04821	IC PROM 4821							3	-	-	-	-	-	-	-	-	-		123E	
5322 209 54058	5111 000 00941	ROM 3101A			1	3	-	-	9	-	-	-	-	-	-	-	-	-		678E	
5322 209 84167	5111 000 00481	IC SN74S00N-00			1	3	-	-	2	-	-	-	-	-	-	-	-	-		391D	
5322 209 84183	5111 000 00791	IC SN74S74N-00			1	3	-	-	1	-	-	-	-	-	-	-	-	-		144D	
5322 209 84237	5111 000 00601	IC SN74S112N			1	3	-	-	1	-	-	-	-	-	-	-	-	-		678D	
5322 209 84475	5111 000 00491	IC N74S04A			1	3	-	-	3	-	-	-	-	-	-	-	-	-		190D	
5322 209 84724	5111 000 02231	IC SN74S64N			1	3	-	-	2	-	-	-	-	-	-	-	-	-		138D	
5322 209 84954	5111 000 00921	IC SN74S10N			1	3	-	-	1	-	-	-	-	-	-	-	-	-		594D	
5322 209 84985	5111 000 02801	IC SN74LS30N-00			1	3	-	-	1	-	-	-	-	-	-	-	-	-		775C	
5322 209 84986	5111 000 02831	IC SN74LS74N-00			1	3	-	-	1	-	-	-	-	-	-	-	-	-		108D	
5322 209 84995	5111 000 02701	IC SN74LS08N-00			1	3	-	-	1	-	-	-	-	-	-	-	-	-		838C	
5322 209 84999	5111 000 02891	IC SN74LS175N-00			1	3	-	-	1	-	-	-	-	-	-	-	-	-		230D	
5322 209 85311	5111 000 02721	IC N74LS32A			1	3	-	-	3	-	-	-	-	-	-	-	-	-		118D	
5322 209 85312	5111 000 02711	IC N74LS02A			1	3	-	-	1	-	-	-	-	-	-	-	-	-		118D	
5322 209 85346	5111 000 03681	IC SN74LS279N-00			1	3	-	-	1	-	-	-	-	-	-	-	-	-		174D	
5322 209 85407	5111 000 02241	IC N74S02A			1	3	-	-	3	-	-	-	-	-	-	-	-	-		104D	
5322 209 85452	5111 000 01761	IC N74S86A			1	3	-	-	1	-	-	-	-	-	-	-	-	-		129D	
5322 209 85489	5111 000 02691	IC N74LS157B			1	3	-	-	2	-	-	-	-	-	-	-	-	-		123D	
5322 209 85604	5111 000 00801	IC N74LS11A			1	3	-	-	2	-	-	-	-	-	-	-	-	-		102D	
5322 209 85615	5111 000 03591	IC N74LS85N			1	3	-	-	1	-	-	-	-	-	-	-	-	-		144D	
5322 209 85677	5111 000 04291	IC N74S38A			1	3	-	-	4	-	-	-	-	-	-	-	-	-		126D	
5322 209 85679	5111 000 03671	IC N74S32A			1	3	-	-	5	-	-	-	-	-	-	-	-	-		114D	
5322 209 85681	5111 000 03891	IC N74S08A			1	3	-	-	2	-	-	-	-	-	-	-	-	-		114D	
5322 209 85792	5111 000 03911	IC N74LS273N			1	3	-	-	4	-	-	-	-	-	-	-	-	-		240D	
5322 209 85812	5111 000 02251	IC N74S158F			1	3	-	-	1	-	-	-	-	-	-	-	-	-		218D	
5322 209 85862	5111 000 04091	IC SN74LS240N			1	3	-	-	3	-	-	-	-	-	-	-	-	-		641D	
5322 209 85863	5111 000 03751	IC N74LS163AN			1	3	-	-	1	-	-	-	-	-	-	-	-	-		159D	
5322 209 85873	5111 000 04101	IC SN74LS241N			1	3	-	-	2	-	-	-	-	-	-	-	-	-		407D	

DOCUMENT-NUMBER CD80/250/694

SERVICE CODE NUMBER	IDENTIFICATION CODE NUMBER	DESCRIPTION	ASSY	ITEM	ADVICE O	ADVICE P	ADVICE Q	ADVICE S	WHERE USED A	WHERE USED B	WHERE USED C	WHERE USED D	WHERE USED E	WHERE USED F	WHERE USED G	WHERE USED H	WHERE USED I	WHERE USED J	L	V	U
5322 209 85937	5111 000 02921	IC N74LS298N			1	3	-	-	1	-	-	-	-	-	-	-	-	-		265D	
5322 209 86193	5111 000 04251	IC 2917A			1	3	-	-	10	-	-	-	-	-	-	-	-	-		322E	
5322 216 25446	5111 199 66700	PCB IOPZR			1	1	1	-	1	-	-	-	-	-	-	-	-	-	R	.	

END OF REPORT

DOCUMENT-NUMBER CD80/250/695

SORT:
IDENTIFICATION CODE

```
*
*
*   !-------------------------------------------------------------!
*   !                        LMO-ADVICE FOR:                      !
*   !-------------------------------------------------------------!
*   !                                                             !
*   !          P   843-120                                        !
*   !                                                             !
*   !          I/O PROCESSOR                                      !
*   !                                                             !
*   !-------------------------------------------------------------!
*
*
*       ASSY  =ASSY NUMBER FOR SERVICE REPORTING
*       ITEM  =RELATION TO SERVICE MANUAL
*
*   ADVICE:
*           O  =NUMBER OF PARTS AT COUNTRY LEVEL UP TO  25 MACHINES
*           P  =NUMBER OF PARTS AT COUNTRY LEVEL UP TO 100 MACHINES
*           Q  =NUMBER OF PARTS AT BRANCH LEVEL
*           S  =NUMBER OF PARTS AT TECHNICIAN LEVEL
*
*           T  =SPECIAL TOOL/MATERIAL
*           -  =ADVICE = "0"
*     SPACES  =STOCK CONCERN-SERVICE
*
*   WHERE USED:
*           A  =P 843-120  IOPZR
*           B  =
*           C  =
*           D  =
*           E  =
*           F  =
*           G  =
*           H  =
*           I  =
*           J  =
*
*           L  =R  MEANS REPAIRABLE ITEM
*
*           V  =PRICE CODE
*
*           U  =OLD/NEW
*
*
*
*
END OF REPORT
```

DOCUMENT-NUMBER CD80/250/695

IDENTIFICATION CODE NUMBER	SERVICE CODE NUMBER	DESCRIPTION	ASSY ITEM	ADVICE O	P	Q	S	WHERE USED A	B	C	D	E	F	G	H	I	J	L	V	U
2222 015 16109	4822 124 20697	CAP.10UF 25V						1	-	-	-	-	-	-	-	-	-			
2222 427 45101	5322 121 54055	CAP.510PF 1% 630V .						1	-	-	-	-	-	-	-	-	-		162	C
2222 629 01103	4822 122 30043	CAP. 10NF						31	-	-	-	-	-	-	-	-	-			
2322 151 51001	5322 116 54469	RES.100 OHM 1% 1/8W.						1	-	-	-	-	-	-	-	-	-		334	B
2322 151 51471	5322 116 50766	RES.147 OHM 1% 1/8W.						1	-	-	-	-	-	-	-	-	-		334	B
-																				
2322 151 51621	5322 116 50417	RES.162 OHM 1% 1/8W.						1	-	-	-	-	-	-	-	-	-		463	B
2322 151 52152	5322 116 50767	RES.2,15K 1% 1/8W .						1	-	-	-	-	-	-	-	-	-		463	B
2322 151 52371	5322 116 50679	RES.237 OHM 1% 1/8W.						1	-	-	-	-	-	-	-	-	-		334	B
2322 211 13102	4822 110 63107	RES.1K 5% 1/4W						57	-	-	-	-	-	-	-	-	-			
2322 211 13391	4822 110 63096	RES.390 OHM 5% 1/4W.						8	-	-	-	-	-	-	-	-	-			
-																				
5111 000 00481	5322 209 84167	IC SN74S00N-00						2	-	-	-	-	-	-	-	-	-		391	D
5111 000 00491	5322 209 84475	IC N74S04A						3	-	-	-	-	-	-	-	-	-		190	D
5111 000 00601	5322 209 84237	IC SN74S112N						1	-	-	-	-	-	-	-	-	-		678	D
5111 000 00791	5322 209 84183	IC SN74S74N-00						1	-	-	-	-	-	-	-	-	-		144	D
5111 000 00801	5322 209 85604	IC N74LS11A						2	-	-	-	-	-	-	-	-	-		102	D
-																				
5111 000 00921	5322 209 84954	IC SN74S10N						1	-	-	-	-	-	-	-	-	-		594	D
5111 000 00941	5322 209 54058	ROM 3101A						9	-	-	-	-	-	-	-	-	-		678	E
5111 000 01761	5322 209 85452	IC N74S86A						1	-	-	-	-	-	-	-	-	-		129	D
5111 000 02231	5322 209 84724	IC SN74S64N						2	-	-	-	-	-	-	-	-	-		138	D
5111 000 02241	5322 209 85407	IC N74S02A						3	-	-	-	-	-	-	-	-	-		104	D
-																				
5111 000 02251	5322 209 85812	IC N74S158F						1	-	-	-	-	-	-	-	-	-		218	D
5111 000 02691	5322 209 85489	IC N74LS157B						2	-	-	-	-	-	-	-	-	-		123	D
5111 000 02701	5322 209 84995	IC SN74LS08N-00						1	-	-	-	-	-	-	-	-	-		838	C
5111 000 02711	5322 209 85312	IC N74LS02A						1	-	-	-	-	-	-	-	-	-		118	D
5111 000 02721	5322 209 85311	IC N74LS32A						3	-	-	-	-	-	-	-	-	-		118	D
-																				
5111 000 02801	5322 209 84985	IC SN74LS30N-00						1	-	-	-	-	-	-	-	-	-		775	C
5111 000 02831	5322 209 84986	IC SN74LS74N-00						1	-	-	-	-	-	-	-	-	-		108	D
5111 000 02891	5322 209 84999	IC SN74LS175N-00						1	-	-	-	-	-	-	-	-	-		230	D
5111 000 02921	5322 209 85937	IC N74LS298N						1	-	-	-	-	-	-	-	-	-		265	D
5111 000 03591	5322 209 85615	IC N74LS85N						1	-	-	-	-	-	-	-	-	-		144	D
-																				
5111 000 03671	5322 209 85679	IC N74S32A						5	-	-	-	-	-	-	-	-	-		114	D
5111 000 03681	5322 209 85346	IC SN74LS279N-00						1	-	-	-	-	-	-	-	-	-		174	D
5111 000 03751	5322 209 85863	IC N74LS163AN						1	-	-	-	-	-	-	-	-	-		159	D
5111 000 03891	5322 209 85681	IC N74S08A						2	-	-	-	-	-	-	-	-	-		114	D
5111 000 03911	5322 209 85792	IC N74LS273N						4	-	-	-	-	-	-	-	-	-		240	D
-																				
5111 000 04081	4822 209 80452	IC 74LS148						1	-	-	-	-	-	-	-	-	-			
5111 000 04091	5322 209 85862	IC SN74LS240N						3	-	-	-	-	-	-	-	-	-		641	D
5111 000 04101	5322 209 85873	IC SN74LS241N						2	-	-	-	-	-	-	-	-	-		407	D
5111 000 04251	5322 209 86193	IC 2917A						10	-	-	-	-	-	-	-	-	-		322	E
5111 000 04291	5322 209 85677	IC N74S38A						4	-	-	-	-	-	-	-	-	-		126	D
-																				

DOCUMENT-NUMBER CD80/250/695

IDENTIFICATION CODE NUMBER	SERVICE CODE NUMBER	DESCRIPTION	ASSY	ITEM	- ADVICE - O P Q S	WHERE USED A B C D E F G H I J	L	V	U
5111 010 04811	5322 209 14762	IC PROM 4811				1 - - - - - - - - -			.
5111 010 04821	5322 209 14763	IC PROM 4821				3 - - - - - - - - -		123	E
5111 199 66700	5322 216 25446	PCB IOPZR				1 - - - - - - - - -	R		.

END OF REPORT

DOCUMENT-NUMBER CD81/250/565

SORT:
SERVICE CODE

LMO-ADVICE FOR:

P 843-160

PROGRAMMABLE REAL TIME CLOCK

ASSY =ASSY NUMBER FOR SERVICE REPORTING
ITEM =RELATION TO SERVICE MANUAL

ADVICE:
O =NUMBER OF PARTS AT COUNTRY LEVEL UP TO 25 MACHINES
P =NUMBER OF PARTS AT COUNTRY LEVEL UP TO 100 MACHINES
Q =NUMBER OF PARTS AT BRANCH LEVEL
S =NUMBER OF PARTS AT TECHNICIAN LEVEL

T =SPECIAL TOOL/MATERIAL
- =ADVICE = "O"
SPACES =STOCK CONCERN-SERVICE

WHERE USED:
A =PCB RTCZ
B =
C =
D =
E =
F =
G =
H =
I =
J =

L =R MEANS REPAIRABLE ITEM

V =PRICE CODE

U =OLD/NEW

END OF REPORT

DATA SYSTEMS SERVICE - MATERIALS MANAGEMENT

08/07/81 SPARE-PARTS LIST FOR RTCZ

DOCUMENT-NUMBER CD81/250/565

SERVICE CODE NUMBER	IDENTIFICATION CODE NUMBER	DESCRIPTION	ASSY	ITEM	ADVICE O	P	Q	S	WHERE USED A	B	C	D	E	F	G	H	I	J	L	V	U
5322 130 40417	9330 219 20112	TRANSISTOR BSX20			2	5	-	-	1	-	-	-	-	-	-	-	-	-		790C	
5322 209 80072	9331 211 70112	IC N7490N			2	5	-	-	5	-	-	-	-	-	-	-	-	-		120D	
5322 209 84017	9331 518 20112	IC N74121N			2	5	-	-	1	-	-	-	-	-	-	-	-	-		906C	
5322 209 84167	9331 722 60112	IC SN74S00N-00			2	5	-	-	1	-	-	-	-	-	-	-	-	-		423D	
5322 209 84183	9331 856 30112	IC SN74S74N-00			2	5	-	-	1	-	-	-	-	-	-	-	-	-		170D	
-																					
5322 209 84285	9331 719 20112	IC N7438N			2	5	-	-	2	-	-	-	-	-	-	-	-	-		717C	
5322 209 84823	5111 000 02651	IC N74LS00A			2	5	-	-	1	-	-	-	-	-	-	-	-	-		156D	
5322 209 84985	9332 316 20112	IC SN74LS30N-00			2	5	-	-	1	-	-	-	-	-	-	-	-	-		889C	
5322 209 84986	9332 316 50112	IC SN74LS74N-00			2	5	-	-	3	-	-	-	-	-	-	-	-	-		174D	
5322 209 84995	9332 735 20112	IC SN74LS08N-00			2	5	-	-	2	-	-	-	-	-	-	-	-	-		147D	
-																					
5322 209 84999	9332 735 60112	IC SN74LS175N-00			2	5	-	-	1	-	-	-	-	-	-	-	-	-		310D	
5322 209 85001	9332 735 70112	IC SN74LS157N			2	5	-	-	2	-	-	-	-	-	-	-	-	-			
5322 209 85199	9332 759 70112	IC SN74LS14N			2	5	-	-	1	-	-	-	-	-	-	-	-	-		210D	
5322 209 85267	9332 748 80112	IC SN74LS32N-00			2	5	-	-	1	-	-	-	-	-	-	-	-	-		375D	
5322 209 85405	5111 000 02901	IC N74LS193N			2	5	-	-	4	-	-	-	-	-	-	-	-	-		156D	
-																					
5322 209 85486	9332 316 00112	IC N74LS04A			2	5	-	-	9	-	-	-	-	-	-	-	-	-		144D	
5322 209 85561	5111 000 02821	IC N74LS27A			2	5	-	-	1	-	-	-	-	-	-	-	-	-		166D	
5322 209 85562	5111 000 02881	IC N74LS174B			2	5	-	-	2	-	-	-	-	-	-	-	-	-		178D	
5322 209 85569	9332 870 30112	IC SN74LS20N			2	5	-	-	1	-	-	-	-	-	-	-	-	-		182D	
5322 209 85647	9332 873 50112	IC N74LS138B			2	5	-	-	1	-	-	-	-	-	-	-	-	-		194D	
-																					
5322 216 25317	5111 199 71200	PCBA-RTCZ			1	2	2	-	1	-	-	-	-	-	-	-	-	-	R	594G	
5322 242 74155	2411 535 01322	CRYSTAL 10MHZ QA60			2	5	-	-	1	-	-	-	-	-	-	-	-	-		463E	
5322 265 64084	2422 025 01681	CONN.100 964 053			2	5	-	-	1	-	-	-	-	-	-	-	-	-		106E	
5322 268 14116	2411 011 07257	PIN QW786			1	1	8	2	39	-	-	-	-	-	-	-	-	-		431C	
5322 268 94029	2411 024 13001	JUMPER CDW06			1	1	8	2	13	-	-	-	-	-	-	-	-	-		292C	
-																					
5322 405 46287	2411 024 05053	EXTRACTOR 1532G			1	1	8	2	2	-	-	-	-	-	-	-	-	-		144D	

END OF REPORT

DOCUMENT-NUMBER CD81/250/566

SORT:
* IDENTIFICATION CODE

*
*
* !--!
* ! LMO-ADVICE FOR: !
* !--!
* ! !
* ! P 843-160 !
* ! !
* ! PROGRAMMABLE REAL TIME CLOCK !
* ! !
* !--!
*
*
* ASSY =ASSY NUMBER FOR SERVICE REPORTING
* ITEM =RELATION TO SERVICE MANUAL
*
* ADVICE:
* 0 =NUMBER OF PARTS AT COUNTRY LEVEL UP TO 25 MACHINES
* P =NUMBER OF PARTS AT COUNTRY LEVEL UP TO 100 MACHINES
* Q =NUMBER OF PARTS AT BRANCH LEVEL
* S =NUMBER OF PARTS AT TECHNICIAN LEVEL
*
* T =SPECIAL TOOL/MATERIAL
* - =ADVICE = "0"
* SPACES =STOCK CONCERN-SERVICE
*
* WHERE USED:
* A =PCB RTCZ
* B =
* C =
* D =
* E =
* F =
* G =
* H =
* I =
* J =
*
* L =R MEANS REPAIRABLE ITEM
*
* V =PRICE CODE
*
* U =OLD/NEW
*
*
*
*

END OF REPORT

DATA SYSTEMS SERVICE - MATERIALS MANAGEMENT

08/07/81 CROSS-REFERENCE LIST FOR RTCZ

DOCUMENT-NUMBER CD81/250/566

IDENTIFICATION CODE NUMBER	SERVICE CODE NUMBER	DESCRIPTION	ASSY ITEM	ADVICE O	P	Q	S	WHERE USED A	B	C	D	E	F	G	H	I	J	L	V	U
2411 011 07257	5322 268 14116	PIN QW786						39	-	-	-	-	-	-	-	-	-		431C	
2411 024 05053	5322 405 46287	EXTRACTOR 1532G						2	-	-	-	-	-	-	-	-	-		144D	
2411 024 13001	5322 268 94029	JUMPER CDW06						13	-	-	-	-	-	-	-	-	-		292C	
2411 535 01322	5322 242 74155	CRYSTAL 10MHZ QA60						1	-	-	-	-	-	-	-	-	-		463E	
2422 025 01681	5322 265 64084	CONN.100 964 053						1	-	-	-	-	-	-	-	-	-		106E	
-																				
5111 000 02651	5322 209 84823	IC N74LS00A						1	-	-	-	-	-	-	-	-	-		156D	
5111 000 02821	5322 209 85561	IC N74LS27A						1	-	-	-	-	-	-	-	-	-		166D	
5111 000 02881	5322 209 85562	IC N74LS174B						2	-	-	-	-	-	-	-	-	-		178D	
5111 000 02901	5322 209 85405	IC N74LS193N						4	-	-	-	-	-	-	-	-	-		156D	
5111 199 71200	5322 216 25317	PCBA-RTCZ						1	-	-	-	-	-	-	-	-	-		594G	
-																				
9330 219 20112	5322 130 40417	TRANSISTOR BSX20						1	-	-	-	-	-	-	-	-	-		790C	
9331 211 70112	5322 209 80072	IC N7490N						5	-	-	-	-	-	-	-	-	-		120D	
9331 518 20112	5322 209 84017	IC N74121N						1	-	-	-	-	-	-	-	-	-		906C	
9331 719 20112	5322 209 84285	IC N7438N						2	-	-	-	-	-	-	-	-	-		717C	
9331 722 60112	5322 209 84167	IC SN74S00N-00						1	-	-	-	-	-	-	-	-	-		423D	
-																				
9331 856 30112	5322 209 84183	IC SN74S74N-00						1	-	-	-	-	-	-	-	-	-		170D	
9332 316 00112	5322 209 85486	IC N74LS04A						9	-	-	-	-	-	-	-	-	-		144D	
9332 316 20112	5322 209 84985	IC SN74LS30N-00						1	-	-	-	-	-	-	-	-	-		889C	
9332 316 50112	5322 209 84986	IC SN74LS74N-00						3	-	-	-	-	-	-	-	-	-		174D	
9332 735 20112	5322 209 84995	IC SN74LS08N-00						2	-	-	-	-	-	-	-	-	-		147D	
-																				
9332 735 60112	5322 209 84999	IC SN74LS175N-00						1	-	-	-	-	-	-	-	-	-		310D	
9332 735 70112	5322 209 85001	IC SN74LS157N						2	-	-	-	-	-	-	-	-	-			
9332 748 80112	5322 209 85267	IC SN74LS32N-00						1	-	-	-	-	-	-	-	-	-		375D	
9332 759 70112	5322 209 85199	IC SN74LS14N						1	-	-	-	-	-	-	-	-	-		210D	
9332 870 30112	5322 209 85569	IC SN74LS20N						1	-	-	-	-	-	-	-	-	-		182D	
-																				
9332 873 50112	5322 209 85647	IC N74LS138B						1	-	-	-	-	-	-	-	-	-		194D	

END OF REPORT

SORT:
SERVICE CODE

LMO-ADVICE FOR:

P 843-165

DIGITAL CONTROL CARD

ASSY =ASSY NUMBER FOR SERVICE REPORTING
ITEM =RELATION TO SERVICE MANUAL

ADVICE:
O =NUMBER OF PARTS AT COUNTRY LEVEL UP TO 25 MACHINES
P =NUMBER OF PARTS AT COUNTRY LEVEL UP TO 100 MACHINES
Q =NUMBER OF PARTS AT BRANCH LEVEL
S =NUMBER OF PARTS AT TECHNICIAN LEVEL

T =SPECIAL TOOL/MATERIAL
- =ADVICE = "0"
SPACES =STOCK CONCERN-SERVICE

WHERE USED:
A =PCB DCCZ
B =
C =
D =
E =
F =
G =
H =
I =
J =

L =R MEANS REPAIRABLE ITEM

V =PRICE CODE

U =OLD/NEW

END OF REPORT

DATA SYSTEMS SERVICE - MATERIALS MANAGEMENT

08/07/81 SPARE-PARTS LIST FOR DCCZ

DOCUMENT-NUMBER CD81/250/567

SERVICE CODE NUMBER	IDENTIFICATION CODE NUMBER	DESCRIPTION	ASSY	ITEM	ADVICE O	P	Q	S	WHERE USED A	B	C	D	E	F	G	H	I	J	L	V	U
4822 122 31081	2011 308 00601	CAP 0,1UF 10% CKB 68							1	-	-	-	-	-	-	-	-	-			
5322 121 40175	2011 308 00554	CAP 0,47UF 1% CKB 68							1	-	-	-	-	-	-	-	-	-		391C	
5322 209 10002	9334 315 20112	IC CD4029 BF			2	5	-	-	8	-	-	-	-	-	-	-	-	-		174D	
5322 209 14045	9334 144 60112	IC HEF4001BP			2	5	-	-	2	-	-	-	-	-	-	-	-	-		147D	
5322 209 14046	9334 144 00112	IC HEF4011BP			2	5	-	-	4	-	-	-	-	-	-	-	-	-		147D	
5322 209 14047	9334 315 10112	IC HEF4012BP			2	5	-	-	1	-	-	-	-	-	-	-	-	-		153D	
5322 209 14049	9334 280 90112	IC HEF4049BP			2	5	-	-	3	-	-	-	-	-	-	-	-	-		156D	
5322 209 14057	9334 314 80112	IC HEF4029BP			2	5	-	-	8	-	-	-	-	-	-	-	-	-		235D	
5322 209 14068	9334 315 50112	IC HEF4050BP			2	5	-	-	1	-	-	-	-	-	-	-	-	-		889C	
5322 209 14125	9334 315 00112	IC HEF4047BP			2	5	-	-	1	-	-	-	-	-	-	-	-	-		202D	
5322 209 14212	9333 914 10112	IC HEF4051BP			2	5	-	-	5	-	-	-	-	-	-	-	-	-		198D	
5322 209 14494	9334 314 90112	IC CD4045BF			2	5	-	-	1	-	-	-	-	-	-	-	-	-		226E	
5322 209 84285	9331 719 20112	IC N7438N			2	5	-	-	2	-	-	-	-	-	-	-	-	-		717C	
5322 209 84671	5111 000 00571	IC FJB9602			2	5	-	-	1	-	-	-	-	-	-	-	-	-		275D	
5322 209 84823	9332 315 90112	IC N74LS00A			2	5	-	-	1	-	-	-	-	-	-	-	-	-		156D	
5322 209 84929	9331 313 30112	IC SN7493AN			2	5	-	-	1	-	-	-	-	-	-	-	-	-		439D	
5322 209 84982	9380 011 30112	IC SN74125N-00			2	5	-	-	1	-	-	-	-	-	-	-	-	-		260D	
5322 209 84986	9332 316 50112	IC SN74LS74N-00			2	5	-	-	3	-	-	-	-	-	-	-	-	-		174D	
5322 209 84995	9332 735 20112	IC SN74LS08N-00			2	5	-	-	1	-	-	-	-	-	-	-	-	-		147D	
5322 209 84996	9332 869 70112	IC N74LS10A			2	5	-	-	1	-	-	-	-	-	-	-	-	-		202D	
5322 209 85001	9332 735 70112	IC SN74LS157N			2	5	-	-	1	-	-	-	-	-	-	-	-	-			
5322 209 85199	9332 759 70112	IC SN74LS14N			2	5	-	-	2	-	-	-	-	-	-	-	-	-		210D	
5322 209 85267	9332 748 80112	IC SN74LS32N-00			2	5	-	-	1	-	-	-	-	-	-	-	-	-		375D	
5322 209 85308	9334 315 40112	IC CD4035AE			2	5	-	-	1	-	-	-	-	-	-	-	-	-		480D	
5322 209 85312	9331 735 00112	IC N74LS02A			2	5	-	-	1	-	-	-	-	-	-	-	-	-		162D	
5322 209 85486	9332 316 00112	IC N74LS04A			2	5	-	-	2	-	-	-	-	-	-	-	-	-		144D	
5322 209 85922	9332 972 90112	IC SN74LS136N			2	5	-	-	2	-	-	-	-	-	-	-	-	-		322D	
5322 216 25312	5111 199 70870	PCBA,DCCZ			1	3	1	-	1	-	-	-	-	-	-	-	-	-	R	100H	
5322 242 74301	2411 535 01552	CRYSTAL 2097,152KHZ.			2	5	-	-	1	-	-	-	-	-	-	-	-	-		431E	
5322 265 54041	2422 025 01695	CONN.REF 206-604-1 .			2	5	-	-	1	-	-	-	-	-	-	-	-	-		275E	
5322 265 64084	2422 025 01681	CONN.100-964-053 .			2	5	-	-	1	-	-	-	-	-	-	-	-	-		106E	
5322 268 14116	2411 011 07257	PIN QW 786			4	10	-	-	30	-	-	-	-	-	-	-	-	-		431C	
5322 268 94029	2411 024 13001	JUMPER CDW 06			2	5	-	-	1	-	-	-	-	-	-	-	-	-		292C	
5322 271 34196	2422 125 01484	SWITCH SPDT7101P3D9A			2	5	-	-	1	-	-	-	-	-	-	-	-	-		166E	
5322 276 14318	2422 128 01683	PUSHBUTTON 8121 RCK.			2	5	-	-	1	-	-	-	-	-	-	-	-	-		182E	
5322 405 46287	2411 024 05053	EXTRACTOR 1532G .							2	-	-	-	-	-	-	-	-	-		144D	
5322 414 26008	2422 135 02207	BUTTON P/N 7527-1 .			2	5	-	-	1	-	-	-	-	-	-	-	-	-		182C	

END OF REPORT

DATA SYSTEMS SERVICE - MATERIALS MANAGEMENT

08/07/81 ROM-PROM LIST FOR DCCZ

DOCUMENT-NUMBER CD81/250/567

MANUFACTURER ARTICLE NUMBER	OVERPRINT	CARD-IDENT. CODE NUMBER	CARD-NAME	SYSTEM-TYPE	INVOICE PRICE	PROM-SERVICE CODE NUMBER
5111 010 03881	3881	5111 199 70871	DCCZ		750E	5322 209 54328

END OF REPORT

DOCUMENT-NUMBER CD81/250/568

SORT:
* IDENTIFICATION CODE

*

*

* !--!
* ! LMO-ADVICE FOR: !
* !--!
* ! !
* ! P 843-165 !
* ! !
* ! DIGITAL CONTROL CARD !
* ! !
* !--!

*

* ASSY =ASSY NUMBER FOR SERVICE REPORTING
* ITEM =RELATION TO SERVICE MANUAL
*
* ADVICE:
* O =NUMBER OF PARTS AT COUNTRY LEVEL UP TO 25 MACHINES
* P =NUMBER OF PARTS AT COUNTRY LEVEL UP TO 100 MACHINES
* Q =NUMBER OF PARTS AT BRANCH LEVEL
* S =NUMBER OF PARTS AT TECHNICIAN LEVEL
*
* T =SPECIAL TOOL/MATERIAL
* - =ADVICE = "0"
* SPACES =STOCK CONCERN-SERVICE
*
* WHERE USED:
* A =PCB DCCZ
* B =
* C =
* D =
* E =
* F =
* G =
* H =
* I =
* J =
*
* L =R MEANS REPAIRABLE ITEM
*
* V =PRICE CODE
*
* U =OLD/NEW
*
*
*
*

END OF REPORT

DOCUMENT-NUMBER CD81/250/568

IDENTIFICATION CODE NUMBER	SERVICE CODE NUMBER	DESCRIPTION	ASSY	ITEM	ADVICE D	P	Q	S	WHERE USED A	B	C	D	E	F	G	H	I	J	L	V	U
2011 308 00554	5322 121 40175	CAP 0,47UF 1% CKB 68							1	-	-	-	-	-	-	-	-	-		391C	
2011 308 00601	4822 122 31081	CAP 0,1UF 10% CKB 68							1	-	-	-	-	-	-	-	-	-			
2411 011 07257	5322 268 14116	PIN QW 786							30	-	-	-	-	-	-	-	-	-		431C	
2411 024 05053	5322 405 46287	EXTRACTOR 1532G .							2	-	-	-	-	-	-	-	-	-		144D	
2411 024 13001	5322 268 94029	JUMPER CDW 06							1	-	-	-	-	-	-	-	-	-		292C	
2411 535 01552	5322 242 74301	CRYSTAL 2097,152KHZ.							1	-	-	-	-	-	-	-	-	-		431E	
2422 025 01681	5322 265 64084	CONN.100-964-053 .							1	-	-	-	-	-	-	-	-	-		106E	
2422 025 01695	5322 265 54041	CONN.REF 206-604-1 .							1	-	-	-	-	-	-	-	-	-		275E	
2422 125 01484	5322 271 34196	SWITCH SPDT7101P3D9A							1	-	-	-	-	-	-	-	-	-		166E	
2422 128 01683	5322 276 14318	PUSHBUTTON 8121 RCK.							1	-	-	-	-	-	-	-	-	-		182E	
2422 135 02207	5322 414 26008	BUTTON P/N 7527-1 .							1	-	-	-	-	-	-	-	-	-		182C	
5111 000 00571	5322 209 84671	IC FJB9602							1	-	-	-	-	-	-	-	-	-		275D	
5111 199 70870	5322 216 25312	PCBA,DCCZ							1	-	-	-	-	-	-	-	-	-		100H	
9331 313 30112	5322 209 84929	IC SN7493AN							1	-	-	-	-	-	-	-	-	-		439D	
9331 719 20112	5322 209 84285	IC N7438N							2	-	-	-	-	-	-	-	-	-		717C	
9331 735 00112	5322 209 85312	IC N74LS02A							1	-	-	-	-	-	-	-	-	-		162D	
9332 315 90112	5322 209 84823	IC N74LS00A							1	-	-	-	-	-	-	-	-	-		156D	
9332 316 00112	5322 209 85486	IC N74LS04A							2	-	-	-	-	-	-	-	-	-		144D	
9332 316 50112	5322 209 84986	IC SN74LS74N-00							3	-	-	-	-	-	-	-	-	-		174D	
9332 735 20112	5322 209 84995	IC SN74LS08N-00							1	-	-	-	-	-	-	-	-	-		147D	
9332 735 70112	5322 209 85001	IC SN74LS157N							1	-	-	-	-	-	-	-	-	-			
9332 748 80112	5322 209 85267	IC SN74LS32N-00							1	-	-	-	-	-	-	-	-	-		375D	
9332 759 70112	5322 209 85199	IC SN74LS14N							2	-	-	-	-	-	-	-	-	-		210D	
9332 869 70112	5322 209 84996	IC N74LS10A							1	-	-	-	-	-	-	-	-	-		202D	
9332 972 90112	5322 209 85922	IC SN74LS136N							2	-	-	-	-	-	-	-	-	-		322D	
9333 914 10112	5322 209 14212	IC HEF4051BP							5	-	-	-	-	-	-	-	-	-		198D	
9334 144 00112	5322 209 14046	IC HEF4011BP							4	-	-	-	-	-	-	-	-	-		147D	
9334 144 60112	5322 209 14045	IC HEF4001BP							2	-	-	-	-	-	-	-	-	-		147D	
9334 280 90112	5322 209 14049	IC HEF4049BP							3	-	-	-	-	-	-	-	-	-		156D	
9334 314 80112	5322 209 14057	IC HEF4029BP							8	-	-	-	-	-	-	-	-	-		235D	
9334 314 90112	5322 209 14494	IC CD4045BF							1	-	-	-	-	-	-	-	-	-		226E	
9334 315 00112	5322 209 14125	IC HEF4047BP							1	-	-	-	-	-	-	-	-	-		202D	
9334 315 10112	5322 209 14047	IC HEF4012BP							1	-	-	-	-	-	-	-	-	-		153D	
9334 315 20112	5322 209 10002	IC CD4029 BF							8	-	-	-	-	-	-	-	-	-		174D	
9334 315 40112	5322 209 85308	IC CD4035AE							1	-	-	-	-	-	-	-	-	-		480D	
9334 315 50112	5322 209 14068	IC HEF4050BP							1	-	-	-	-	-	-	-	-	-		889C	
9380 011 30112	5322 209 84982	IC SN74125N-00							1	-	-	-	-	-	-	-	-	-		260D	

END OF REPORT

DOCUMENT-NUMBER CD81/250/569

SORT:
* SERVICE CODE

*

*

* !--!
* ! LMO-ADVICE FOR: !
* !--!
* ! !
* ! P 843-020 !
* ! !
* ! I/O PROCESSOR !
* ! !
* !--!

*

*

* ASSY =ASSY NUMBER FOR SERVICE REPORTING
* ITEM =RELATION TO SERVICE MANUAL

*

* ADVICE:
* O =NUMBER OF PARTS AT COUNTRY LEVEL UP TO 25 MACHINES
* P =NUMBER OF PARTS AT COUNTRY LEVEL UP TO 100 MACHINES
* Q =NUMBER OF PARTS AT BRANCH LEVEL
* S =NUMBER OF PARTS AT TECHNICIAN LEVEL

*

* T =SPECIAL TOOL/MATERIAL
* - =ADVICE = "O"
* SPACES =STOCK CONCERN-SERVICE

*

* WHERE USED:
* A =PCB IOP
* B =
* C =
* D =
* E =
* F =
* G =
* H =
* I =
* J =

*

* L =R MEANS REPAIRABLE ITEM

*

* V =PRICE CODE

*

* U =OLD/NEW

*

*

*

* CD81/250/569

END OF REPORT

DOCUMENT-NUMBER CD81/250/569

SERVICE CODE NUMBER	IDENTIFICATION CODE NUMBER	DESCRIPTION	ASSY ITEM	ADVICE O	P	Q	S	WHERE USED A	B	C	D	E	F	G	H	I	J	L	V	U
5322 130 40417	9330 219 20112	TRANSISTOR BSX20		2	5	-	-	1	-	-	-	-	-	-	-	-	-		790C	
5322 209 54058	5111 000 00941	ROM 3101A		2	5	-	-	6	-	-	-	-	-	-	-	-	-		678E	
5322 209 80059	9331 786 10112	IC N7475N		2	5	-	-	1	-	-	-	-	-	-	-	-	-		100D	
5322 209 80077	9331 119 10112	IC SN7410N-00		2	5	-	-	1	-	-	-	-	-	-	-	-	-		550C	
5322 209 80148	9331 398 50112	IC N7404N		2	5	-	-	1	-	-	-	-	-	-	-	-	-			
-																				
5322 209 80151	9331 595 70112	IC N7408N		2	5	-	-	2	-	-	-	-	-	-	-	-	-		123D	
5322 209 80234	9331 529 00112	IC SN7402N-00		2	5	-	-	1	-	-	-	-	-	-	-	-	-		240D	
5322 209 84165	9331 211 50112	IC N7474N		2	5	-	-	4	-	-	-	-	-	-	-	-	-		855C	
5322 209 84167	9331 722 60112	IC SN74S00N-00		2	5	-	-	3	-	-	-	-	-	-	-	-	-		423D	
5322 209 84183	9331 856 30112	IC SN74S74N-00		2	5	-	-	9	-	-	-	-	-	-	-	-	-		170D	
-																				
5322 209 84296	9331 842 70112	IC N74157N		2	5	-	-	5	-	-	-	-	-	-	-	-	-		126D	
5322 209 84302	5111 000 00771	IC SN74174N		2	5	-	-	1	-	-	-	-	-	-	-	-	-		617D	
5322 209 84303	9331 929 30112	IC N74175B		2	5	-	-	7	-	-	-	-	-	-	-	-	-		141D	
5322 209 84475	9331 915 00112	IC N74S04A		2	5	-	-	4	-	-	-	-	-	-	-	-	-		190D	
5322 209 84528	9330 500 71112	IC N7400N		2	5	-	-	3	-	-	-	-	-	-	-	-	-		550C	
-																				
5322 209 84547	9331 746 30112	IC SN74181N		2	5	-	-	5	-	-	-	-	-	-	-	-	-		112E	
5322 209 84667	9332 218 00112	IC N74148N		2	5	-	-	1	-	-	-	-	-	-	-	-	-		190D	
5322 209 84724	5111 000 02231	IC SN74S64N		2	5	-	-	1	-	-	-	-	-	-	-	-	-		150D	
5322 209 84915	9380 019 40112	IC N74S11N		2	5	-	-	4	-	-	-	-	-	-	-	-	-		691C	
5322 209 84954	9332 255 90112	IC SN74S10N		2	5	-	-	4	-	-	-	-	-	-	-	-	-		594D	
-																				
5322 209 84979	9331 727 70112	IC 9314DC		2	5	-	-	2	-	-	-	-	-	-	-	-	-		463D	
5322 209 85083	5111 010 01701	RESISTOR 220/3900HM		2	5	-	-	1	-	-	-	-	-	-	-	-	-		838D	
5322 209 85084	5111 010 01801	IC 1801 (SELECT)		2	5	-	-	11	-	-	-	-	-	-	-	-	-		132D	
5322 209 85105	9331 518 60112	IC SN74153N		2	5	-	-	1	-	-	-	-	-	-	-	-	-		292D	
5322 209 85194	9332 600 10112	IC SN74S30N		2	5	-	-	1	-	-	-	-	-	-	-	-	-		114D	
-																				
5322 209 85195	9331 805 70112	IC SN74S20N		2	5	-	-	1	-	-	-	-	-	-	-	-	-		240D	
5322 209 85591	9331 757 60112	IC 9324DC		2	5	-	-	1	-	-	-	-	-	-	-	-	-		510D	
5322 209 85624	5111 010 00613	IC 00613		2	5	-	-	7	-	-	-	-	-	-	-	-	-		605D	
5322 209 85741	9332 877 80112	IC N74S112B		2	5	-	-	1	-	-	-	-	-	-	-	-	-		150D	
5322 209 85776	5111 000 00931	IC N74S40F		2	5	-	-	1	-	-	-	-	-	-	-	-	-		178D	
-																				
5322 216 25081	5111 199 73180	PCBA-IOP		1	3	2	-	1	-	-	-	-	-	-	-	-	-	R	120H	
5322 242 74086	2411 535 01323	CRYSTAL 20MHZ QA 60A		1	3	-	-	1	-	-	-	-	-	-	-	-	-		447E	
5322 268 14116	2411 011 07257	PIN QW 786		1	1	8	2	13	-	-	-	-	-	-	-	-	-		431C	
5322 268 94029	2411 024 13001	JUMPER DCW 06		1	1	8	2	3	-	-	-	-	-	-	-	-	-		292C	
5322 405 46089	5111 100 18292	EXTRACTOR		1	1	8	2	2	-	-	-	-	-	-	-	-	-		439C	
-																				
5322 492 34487	5111 100 18262	SPRING,LEFT		1	1	8	2	1	-	-	-	-	-	-	-	-	-		691C	
5322 492 34488	5111 100 18272	SPRING,RIGHT		1	1	8	2	1	-	-	-	-	-	-	-	-	-		704C	

END OF REPORT

DOCUMENT-NUMBER CD81/250/570

SORT:
* IDENTIFICATION CODE

*
*
* !---!
* ! LMO-ADVICE FOR: !
* !---!
* ! !
* ! P 843-020 !
* ! !
* ! I/O PROCESSOR !
* ! !
* !---!
*
*
* ASSY =ASSY NUMBER FOR SERVICE REPORTING
* ITEM =RELATION TO SERVICE MANUAL
*
* ADVICE:
* O =NUMBER OF PARTS AT COUNTRY LEVEL UP TO 25 MACHINES
* P =NUMBER OF PARTS AT COUNTRY LEVEL UP TO 100 MACHINES
* Q =NUMBER OF PARTS AT BRANCH LEVEL
* S =NUMBER OF PARTS AT TECHNICIAN LEVEL
*
* T =SPECIAL TOOL/MATERIAL
* - =ADVICE = "O"
* SPACES =STOCK CONCERN-SERVICE
*
* WHERE USED:
* A =PCB IOP
* B =
* C =
* D =
* E =
* F =
* G =
* H =
* I =
* J =
*
* L =R MEANS REPAIRABLE ITEM
*
* V =PRICE CODE
*
* U =OLD/NEW
*
*
*
*

END OF REPORT

DOCUMENT-NUMBER CD81/250/570

IDENTIFICATION CODE NUMBER	SERVICE CODE NUMBER	DESCRIPTION	ASSY	ITEM	- ADVICE - O P Q S	WHERE USED A B C D E F G H I J	L V U
2411 011 07257	5322 268 14116	PIN QW 786				13 - - - - - - - - -	431C
2411 024 13001	5322 268 94029	JUMPER DCW 06				3 - - - - - - - - -	292C
2411 535 01323	5322 242 74086	CRYSTAL 20MHZ QA 60A				1 - - - - - - - - -	447E
5111 000 00771	5322 209 84302	IC SN74174N				1 - - - - - - - - -	617D
5111 000 00931	5322 209 85776	IC N74S40F				1 - - - - - - - - -	178D
-							
5111 000 00941	5322 209 54058	ROM 3101A				6 - - - - - - - - -	678E
5111 000 02231	5322 209 84724	IC SN74S64N				1 - - - - - - - - -	150D
5111 010 00613	5322 209 85624	IC 00613				7 - - - - - - - - -	605D
5111 010 01701	5322 209 85083	RESISTOR 220/3900HM				1 - - - - - - - - -	838D
5111 010 01801	5322 209 85084	IC 1801 (SELECT)				11 - - - - - - - - -	132D
-							
5111 100 18262	5322 492 34487	SPRING,LEFT				1 - - - - - - - - -	691C
5111 100 18272	5322 492 34488	SPRING,RIGHT				1 - - - - - - - - -	704C
5111 100 18292	5322 405 46089	EXTRACTOR				2 - - - - - - - - -	439C
5111 199 73180	5322 216 25081	PCBA-IOP				1 - - - - - - - - -	120H
9330 219 20112	5322 130 40417	TRANSISTOR BSX20				1 - - - - - - - - -	790C
-							
9330 500 71112	5322 209 84528	IC N7400N				3 - - - - - - - - -	550C
9331 119 10112	5322 209 80077	IC SN7410N-00				1 - - - - - - - - -	550C
9331 211 50112	5322 209 84165	IC N7474N				4 - - - - - - - - -	855C
9331 398 50112	5322 209 80148	IC N7404N				1 - - - - - - - - -	
9331 518 60112	5322 209 85105	IC SN74153N				1 - - - - - - - - -	292D
-							
9331 529 00112	5322 209 80234	IC SN7402N-00				1 - - - - - - - - -	240D
9331 595 70112	5322 209 80151	IC N7408N				2 - - - - - - - - -	123D
9331 722 60112	5322 209 84167	IC SN74S00N-00				3 - - - - - - - - -	423D
9331 727 70112	5322 209 84979	IC 9314DC				2 - - - - - - - - -	463D
9331 746 30112	5322 209 84547	IC SN74181N				5 - - - - - - - - -	112E
-							
9331 757 60112	5322 209 85591	IC 9324DC				1 - - - - - - - - -	510D
9331 786 10112	5322 209 80059	IC N7475N				1 - - - - - - - - -	100D
9331 805 70112	5322 209 85195	IC SN74S20N				1 - - - - - - - - -	240D
9331 842 70112	5322 209 84296	IC N74157N				5 - - - - - - - - -	126D
9331 856 30112	5322 209 84183	IC SN74S74N-00				9 - - - - - - - - -	170D
-							
9331 915 00112	5322 209 84475	IC N74S04A				4 - - - - - - - - -	190D
9331 929 30112	5322 209 84303	IC N74175B				7 - - - - - - - - -	141D
9332 218 00112	5322 209 84667	IC N74148N				1 - - - - - - - - -	190D
9332 255 90112	5322 209 84954	IC SN74S10N				4 - - - - - - - - -	594D
9332 600 10112	5322 209 85194	IC SN74S30N				1 - - - - - - - - -	114D
-							
9332 877 80112	5322 209 85741	IC N74S112B				1 - - - - - - - - -	150D
9380 019 40112	5322 209 84915	IC N74S11N				4 - - - - - - - - -	691C

END OF REPORT

DOCUMENT-NUMBER CD81/250/571

SORT:
* SERVICE CODE

*
*
* !---!
* ! LMO-ADVICE FOR: !
* !---!
* ! !
* ! P 843-060 !
* ! !
* ! PROGRAMMABLE REAL TIME CLOCK !
* ! !
* !---!
*
*
* ASSY =ASSY NUMBER FOR SERVICE REPORTING
* ITEM =RELATION TO SERVICE MANUAL
*
* ADVICE:
* O =NUMBER OF PARTS AT COUNTRY LEVEL UP TO 25 MACHINES
* P =NUMBER OF PARTS AT COUNTRY LEVEL UP TO 100 MACHINES
* Q =NUMBER OF PARTS AT BRANCH LEVEL
* S =NUMBER OF PARTS AT TECHNICIAN LEVEL
*
* T =SPECIAL TOOL/MATERIAL
* - =ADVICE = "O"
* SPACES =STOCK CONCERN-SERVICE
*
* WHERE USED:
* A =PCB PRTC
* B =
* C =
* D =
* E =
* F =
* G =
* H =
* I =
* J =
*
* L =R MEANS REPAIRABLE ITEM
*
* V =PRICE CODE
*
* U =OLD/NEW
*
*
*
*

END OF REPORT

DOCUMENT-NUMBER CD81/250/571

SERVICE CODE NUMBER	IDENTIFICATION CODE NUMBER	DESCRIPTION	ASSY	ITEM	ADVICE O	P	Q	S	WHERE USED A	B	C	D	E	F	G	H	I	J	L	V	U
5322 130 40417	9330 219 20112	TRANSISTOR BSX20			2	5	-	-	1	-	-	-	-	-	-	-	-	-		790C	
5322 209 80072	9331 211 70112	IC N7490N			2	5	-	-	5	-	-	-	-	-	-	-	-	-		120D	
5322 209 80148	9331 398 50112	IC N7404N			2	5	-	-	6	-	-	-	-	-	-	-	-	-			
5322 209 80151	9331 595 70112	IC N7408N			2	5	-	-	1	-	-	-	-	-	-	-	-	-		123D	
5322 209 80234	9331 529 00112	IC SN7402N-00			2	5	-	-	2	-	-	-	-	-	-	-	-	-		240D	
-																					
5322 209 84165	9331 211 50112	IC N7474N			2	5	-	-	3	-	-	-	-	-	-	-	-	-		855C	
5322 209 84167	9331 722 60112	IC SN74S00N-00			2	5	-	-	1	-	-	-	-	-	-	-	-	-		423D	
5322 209 84183	9331 856 30112	IC SN74S74N-00			2	5	-	-	2	-	-	-	-	-	-	-	-	-		170D	
5322 209 84285	9331 719 20112	IC N7438N			2	5	-	-	1	-	-	-	-	-	-	-	-	-		717C	
5322 209 84398	9331 923 00112	IC SN7427N-00			2	5	-	-	1	-	-	-	-	-	-	-	-	-		641C	
-																					
5322 209 84528	9330 500 71112	IC N7400N			2	5	-	-	1	-	-	-	-	-	-	-	-	-		550C	
5322 209 84724	9332 604 40112	IC SN74S64N			2	5	-	-	1	-	-	-	-	-	-	-	-	-		150D	
5322 209 84979	9331 727 70112	IC 9314DC			2	5	-	-	1	-	-	-	-	-	-	-	-	-		463D	
5322 209 85084	5111 010 01801	IC 1801 (SELECT)			2	5	-	-	3	-	-	-	-	-	-	-	-	-		132D	
5322 209 85086	9331 767 30112	IC 9301DC			2	5	-	-	1	-	-	-	-	-	-	-	-	-		316D	
-																					
5322 209 85194	9332 600 10112	IC SN74S30N			2	5	-	-	2	-	-	-	-	-	-	-	-	-		114D	
5322 209 85451	9332 879 20112	IC N74S175B			2	5	-	-	2	-	-	-	-	-	-	-	-	-		144D	
5322 209 85624	5111 010 00613	IC 00613			2	5	-	-	5	-	-	-	-	-	-	-	-	-		605D	
5322 209 85868	9331 629 20112	IC SN7417N			2	5	-	-	2	-	-	-	-	-	-	-	-	-		275D	
5322 216 25117	5111 199 72630	PCBA-PRTC			1	3	2	-	1	-	-	-	-	-	-	-	-	-	R	102H	
-																					
5322 242 74155	2411 535 01322	CRYSTAL 10MHZ 0A60A.			1	3	-	-	1	-	-	-	-	-	-	-	-	-		463E	
5322 255 40058	9390 005 00112	TRANSISTOR T018			2	5	-	-	1	-	-	-	-	-	-	-	-	-		678B	
5322 268 14116	2411 011 07257	PIN QW 786			1	1	8	2	40	-	-	-	-	-	-	-	-	-		431C	
5322 268 94029	2411 024 13001	JUMPER DCW 06			1	1	8	2	12	-	-	-	-	-	-	-	-	-		292C	
5322 405 46089	5111 100 18292	EXTRACTOR			1	1	8	2	2	-	-	-	-	-	-	-	-	-		439C	
-																					
5322 492 34487	5111 100 18262	SPRING LEFT			1	1	8	2	1	-	-	-	-	-	-	-	-	-		691C	
5322 492 34488	5111 100 18272	SPRING RIGHT			1	1	8	2	1	-	-	-	-	-	-	-	-	-		704C	

END OF REPORT

DOCUMENT-NUMBER CD81/250/572

SORT:
* IDENTIFICATION CODE

*
*
* !--!
* ! LMO-ADVICE FOR: !
* !--!
* ! !
* ! P 843-060 !
* ! !
* ! PROGRAMMABLE REAL TIME CLOCK !
* ! !
* !--!
*
*
* ASSY =ASSY NUMBER FOR SERVICE REPORTING
* ITEM =RELATION TO SERVICE MANUAL
*
* ADVICE:
* O =NUMBER OF PARTS AT COUNTRY LEVEL UP TO 25 MACHINES
* P =NUMBER OF PARTS AT COUNTRY LEVEL UP TO 100 MACHINES
* Q =NUMBER OF PARTS AT BRANCH LEVEL
* S =NUMBER OF PARTS AT TECHNICIAN LEVEL
*
* T =SPECIAL TOOL/MATERIAL
* - =ADVICE = "O"
* SPACES =STOCK CONCERN-SERVICE
*
* WHERE USED:
* A =PCB PRTC
* B =
* C =
* D =
* E =
* F =
* G =
* H =
* I =
* J =
*
* L =R MEANS REPAIRABLE ITEM
*
* V =PRICE CODE
*
* U =OLD/NEW
*
*
*
*

END OF REPORT

DOCUMENT-NUMBER CD81/250/572

IDENTIFICATION CODE NUMBER	SERVICE CODE NUMBER	DESCRIPTION	ASSY ITEM	ADVICE O	P	Q	S	WHERE USED A	B	C	D	E	F	G	H	I	J	L	V	U
2411 011 07257	5322 268 14116	PIN QW 786						40	-	-	-	-	-	-	-	-	-		431C	
2411 024 13001	5322 268 94029	JUMPER DCW 06						12	-	-	-	-	-	-	-	-	-		292C	
2411 535 01322	5322 242 74155	CRYSTAL 10MHZ DA60A.						1	-	-	-	-	-	-	-	-	-		463E	
5111 010 00613	5322 209 85624	IC 00613						5	-	-	-	-	-	-	-	-	-		605D	
5111 010 01801	5322 209 85084	IC 1801 (SELECT)						3	-	-	-	-	-	-	-	-	-		132D	
-																				
5111 100 18262	5322 492 34487	SPRING LEFT						1	-	-	-	-	-	-	-	-	-		691C	
5111 100 18272	5322 492 34488	SPRING RIGHT						1	-	-	-	-	-	-	-	-	-		704C	
5111 100 18292	5322 405 46089	EXTRACTOR						2	-	-	-	-	-	-	-	-	-		439C	
5111 199 72630	5322 216 25117	PCBA-PRTC						1	-	-	-	-	-	-	-	-	-		102H	
9330 219 20112	5322 130 40417	TRANSISTOR BSX20						1	-	-	-	-	-	-	-	-	-		790C	
-																				
9330 500 71112	5322 209 84528	IC N7400N						1	-	-	-	-	-	-	-	-	-		550C	
9331 211 50112	5322 209 84165	IC N7474N						3	-	-	-	-	-	-	-	-	-		855C	
9331 211 70112	5322 209 80072	IC N7490N						5	-	-	-	-	-	-	-	-	-		120D	
9331 398 50112	5322 209 80148	IC N7404N						6	-	-	-	-	-	-	-	-	-			
9331 529 00112	5322 209 80234	IC SN7402N-00						2	-	-	-	-	-	-	-	-	-		240D	
-																				
9331 595 70112	5322 209 80151	IC N7408N						1	-	-	-	-	-	-	-	-	-		123D	
9331 629 20112	5322 209 85868	IC SN7417N						2	-	-	-	-	-	-	-	-	-		275D	
9331 719 20112	5322 209 84285	IC N7438N						1	-	-	-	-	-	-	-	-	-		717C	
9331 722 60112	5322 209 84167	IC SN74S00N-00						1	-	-	-	-	-	-	-	-	-		423D	
9331 727 70112	5322 209 84979	IC 9314DC						1	-	-	-	-	-	-	-	-	-		463D	
-																				
9331 767 30112	5322 209 85086	IC 9301DC						1	-	-	-	-	-	-	-	-	-		316D	
9331 856 30112	5322 209 84183	IC SN74S74N-00						2	-	-	-	-	-	-	-	-	-		170D	
9331 923 00112	5322 209 84398	IC SN7427N-00						1	-	-	-	-	-	-	-	-	-		641C	
9332 600 10112	5322 209 85194	IC SN74S30N						2	-	-	-	-	-	-	-	-	-		114D	
9332 604 40112	5322 209 84724	IC SN74S64N						1	-	-	-	-	-	-	-	-	-		150D	
-																				
9332 879 20112	5322 209 85451	IC N74S175B						2	-	-	-	-	-	-	-	-	-		144D	
9390 005 00112	5322 255 40058	TRANSISTOR TO18						1	-	-	-	-	-	-	-	-	-		678B	

END OF REPORT

DOCUMENT-NUMBER CD81/250/573

SORT:
* SERVICE CODE

*

*

* !--!
* ! LMO-ADVICE FOR: !
* !--!
* ! !
* ! P 852-030 !
* ! !
* ! MINI PANEL !
* ! !
* !--!

*

* ASSY =ASSY NUMBER FOR SERVICE REPORTING
* ITEM =RELATION TO SERVICE MANUAL

* ADVICE:
* O =NUMBER OF PARTS AT COUNTRY LEVEL UP TO 25 MACHINES
* P =NUMBER OF PARTS AT COUNTRY LEVEL UP TO 100 MACHINES
* Q =NUMBER OF PARTS AT BRANCH LEVEL
* S =NUMBER OF PARTS AT TECHNICIAN LEVEL

* T =SPECIAL TOOL/MATERIAL
* - =ADVICE = "0"
* SPACES =STOCK CONCERN-SERVICE

* WHERE USED:
* A =MINI PANEL
* B =
* C =
* D =
* E =
* F =
* G =
* H =
* I =
* J =

* L =R MEANS REPAIRABLE ITEM

* V =PRICE CODE

* U =OLD/NEW

*

*

* CD81/250/573

END OF REPORT

DOCUMENT-NUMBER CD81/250/573

SERVICE CODE NUMBER	IDENTIFICATION CODE NUMBER	DESCRIPTION	ASSY	ITEM	ADVICE				WHERE USED									
					O	P	Q	S	A	B	C	D	E	F	G	H	I	J	L	V	U
4822 134 40302	9237 245 10181	LAMP,6V30MA REF.2306			2	5	-	-	2	-	-	-	-	-	-	-	-	-			
5322 209 80077	9331 119 10112	IC SN7410N-00			2	5	-	-	1	-	-	-	-	-	-	-	-	-	550C		
5322 209 84035	9331 629 30112	IC N7416N			2	5	-	-	1	-	-	-	-	-	-	-	-	-	775C		
5322 209 84528	9330 500 71112	IC N7400N			2	5	-	-	1	-	-	-	-	-	-	-	-	-	550C		
5322 209 85084	5111 010 01801	IC 1801 (SELECT)			2	5	-	-	1	-	-	-	-	-	-	-	-	-	132D		
-																					
5322 256 34046	2411 470 01021	HOLDER LAMP			2	5	-	-	2	-	-	-	-	-	-	-	-	-	463C		
5322 267 74078	2411 029 11041	CONNECTOR HE901 E384			2	5	-	-	1	-	-	-	-	-	-	-	-	-	194E		
5322 268 14116	2411 011 07257	PIN QW786			1	1	8	2	48	-	-	-	-	-	-	-	-	-	431C		
5322 268 94029	2411 024 13001	JUMPER DCW06			1	1	8	2	16	-	-	-	-	-	-	-	-	-	292C		
5322 276 14226	2411 124 14003	SWITCH PUSH			2	5	-	-	2	-	-	-	-	-	-	-	-	-	108E		
-																					
5322 414 34172	5111 100 18481	PUSH BUTTON			2	5	-	-	2	-	-	-	-	-	-	-	-	-	617C		
5322 447 84556	5111 199 75770	MINI CONTR.P.ASSY .			1	1	1	-	1	-	-	-	-	-	-	-	-	-	250G		

END OF REPORT

DOCUMENT-NUMBER CD81/250/574

SORT:
* IDENTIFICATION CODE

---

*
*
* !--!
* ! LMO-ADVICE FOR: !
* !--!
* ! !
* ! P 852-030 !
* ! !
* ! MINI PANEL !
* ! !
* !--!
*
*
* ASSY =ASSY NUMBER FOR SERVICE REPORTING
* ITEM =RELATION TO SERVICE MANUAL
*
* ADVICE:
* O =NUMBER OF PARTS AT COUNTRY LEVEL UP TO 25 MACHINES
* P =NUMBER OF PARTS AT COUNTRY LEVEL UP TO 100 MACHINES
* Q =NUMBER OF PARTS AT BRANCH LEVEL
* S =NUMBER OF PARTS AT TECHNICIAN LEVEL
*
* T =SPECIAL TOOL/MATERIAL
* - =ADVICE = "0"
* SPACES =STOCK CONCERN-SERVICE
*
* WHERE USED:
* A =MINI PANEL
* B =
* C =
* D =
* E =
* F =
* G =
* H =
* I =
* J =
*
* L =R MEANS REPAIRABLE ITEM
*
* V =PRICE CODE
*
* U =OLD/NEW
*
*
*
*

END OF REPORT

DATA SYSTEMS SERVICE - MATERIALS MANAGEMENT

08/07/81 CROSS-REFERENCE LIST FOR MINI PANEL

DOCUMENT-NUMBER CD81/250/574

IDENTIFICATION CODE NUMBER	SERVICE CODE NUMBER	DESCRIPTION	ASSY	ITEM	- ADVICE - O	P	Q	S	WHERE USED A	B	C	D	E	F	G	H	I	J	L	V	U
2411 011 07257	5322 268 14116	PIN QW786							48	-	-	-	-	-	-	-	-	-		431C	
2411 024 13001	5322 268 94029	JUMPER DCW06							16	-	-	-	-	-	-	-	-	-		292C	
2411 029 11041	5322 267 74078	CONNECTOR HE901 E384							1	-	-	-	-	-	-	-	-	-		194E	
2411 124 14003	5322 276 14226	SWITCH PUSH							2	-	-	-	-	-	-	-	-	-		108E	
2411 470 01021	5322 256 34046	HOLDER LAMP							2	-	-	-	-	-	-	-	-	-		463C	
-																					
5111 010 01801	5322 209 85084	IC 1801 (SELECT)							1	-	-	-	-	-	-	-	-	-		132D	
5111 100 18481	5322 414 34172	PUSH BUTTON							2	-	-	-	-	-	-	-	-	-		617C	
5111 199 75770	5322 447 84556	MINI CONTR.P.ASSY .							1	-	-	-	-	-	-	-	-	-		250G	
9237 245 10181	4822 134 40302	LAMP,6V30MA REF.2306							2	-	-	-	-	-	-	-	-	-			
9330 500 71112	5322 209 84528	IC N7400N							1	-	-	-	-	-	-	-	-	-		550C	
-																					
9331 119 10112	5322 209 80077	IC SN7410N-00							1	-	-	-	-	-	-	-	-	-		550C	
9331 629 30112	5322 209 84035	IC N7416N							1	-	-	-	-	-	-	-	-	-		775C	

END OF REPORT

DOCUMENT-NUMBER CD81/250/575

SORT:
* SERVICE CODE

*
*
* !---!
* ! LMO-ADVICE FOR: !
* !---!
* ! !
* ! P 856-032 !
* ! !
* ! EXTENDED CONTROL PANEL !
* ! !
* !---!
*
*
* ASSY =ASSY NUMBER FOR SERVICE REPORTING
* ITEM =RELATION TO SERVICE MANUAL
*
* ADVICE:
* O =NUMBER OF PARTS AT COUNTRY LEVEL UP TO 25 MACHINES
* P =NUMBER OF PARTS AT COUNTRY LEVEL UP TO 100 MACHINES
* Q =NUMBER OF PARTS AT BRANCH LEVEL
* S =NUMBER OF PARTS AT TECHNICIAN LEVEL
*
* T =SPECIAL TOOL/MATERIAL
* - =ADVICE = "O"
* SPACES =STOCK CONCERN-SERVICE
*
* WHERE USED:
* A =EXTENDED CONTROL PANEL
* B =
* C =
* D =
* E =
* F =
* G =
* H =
* I =
* J =
*
* L =R MEANS REPAIRABLE ITEM
*
* V =PRICE CODE
*
* U =OLD/NEW
*
*
*
*

END OF REPORT

DATA SYSTEMS SERVICE - MATERIALS MANAGEMENT

08/07/81 SPARE-PARTS LIST FOR EXTENDED CONTROL PANEL

DOCUMENT-NUMBER CD81/250/575

SERVICE CODE NUMBER	IDENTIFICATION CODE NUMBER	DESCRIPTION	ASSY	ITEM	ADVICE O	ADVICE P	ADVICE Q	ADVICE S	WHERE USED A	WHERE USED B	WHERE USED C	WHERE USED D	WHERE USED E	WHERE USED F	WHERE USED G	WHERE USED H	WHERE USED I	WHERE USED J	L	V	U
4822 134 40302	9237 245 10181	LAMP 6V 30MA			2	5	-	-	35	-	-	-	-	-	-	-	-	-			
5322 209 80148	9331 398 50112	IC N7404N			2	5	-	-	1	-	-	-	-	-	-	-	-	-			
5322 209 84035	9331 629 30112	IC N7416N			2	5	-	-	3	-	-	-	-	-	-	-	-	-			775C
5322 209 84036	9331 629 20112	IC N7417A			1	3	-	-	3	-	-	-	-	-	-	-	-	-			775C
5322 209 84167	9331 722 60112	IC SN74S00N-00			1	3	-	-	1	-	-	-	-	-	-	-	-	-			423D
5322 209 84296	9331 842 70112	IC N74157N			1	3	-	-	5	-	-	-	-	-	-	-	-	-			126D
5322 209 84513	9331 950 80112	IC N7432N			2	5	-	-	2	-	-	-	-	-	-	-	-	-			691C
5322 209 84528	9330 500 71112	IC N7400N			2	5	-	-	2	-	-	-	-	-	-	-	-	-			550C
5322 209 84531	9330 459 20112	IC N7420N			2	5	-	-	1	-	-	-	-	-	-	-	-	-			226D
5322 209 84671	5111 000 00571	IC FJB9602			2	5	-	-	1	-	-	-	-	-	-	-	-	-			275D
5322 209 84868	9332 361 30112	IC N74279N			2	5	-	-	2	-	-	-	-	-	-	-	-	-			129D
5322 209 84915	9380 019 40112	IC N74S11N			1	3	-	-	1	-	-	-	-	-	-	-	-	-			691C
5322 209 85084	5111 010 01801	IC 1801 (SELECT)			2	5	-	-	10	-	-	-	-	-	-	-	-	-			132D
5322 209 85466	9331 119 10112	IC N7410F			2	5	-	-	1	-	-	-	-	-	-	-	-	-			162D
5322 209 85591	9331 757 60112	IC 9324DC			1	3	-	-	4	-	-	-	-	-	-	-	-	-			510D
5322 209 85624	5111 010 00613	IC 00613			2	5	-	-	7	-	-	-	-	-	-	-	-	-			605D
5322 209 85815	9332 854 10112	IC SN74S169J			1	3	-	-	5	-	-	-	-	-	-	-	-	-			166E
5322 216 24965	5111 199 82070	PCBA PUP			1	2	2	-	1	-	-	-	-	-	-	-	-	-	R		653G
5322 216 25204	5111 199 75780	PCB EXT.CONTR.PANEL.			1	2	1	-	1	-	-	-	-	-	-	-	-	-	R		730G
5322 256 34046	2411 470 01021	LAMP HOLDER			2	5	-	-	35	-	-	-	-	-	-	-	-	-			463C
5322 267 74078	2411 029 11041	CONNECTOR HE901 E384			2	5	-	-	1	-	-	-	-	-	-	-	-	-			194E
5322 268 14116	2411 011 07257	PIN QW 786			1	1	8	2	52	-	-	-	-	-	-	-	-	-			431C
5322 276 14226	2411 124 14003	PUSH BUTTON SWITCH .			2	5	-	-	10	-	-	-	-	-	-	-	-	-			108E
5322 277 14151	2422 125 01359	SWITCH 7109LYCG .			1	3	-	-	1	-	-	-	-	-	-	-	-	-			980D
5322 277 14158	2422 125 01196	SWITCH 7101 LYCG .			2	5	-	-	37	-	-	-	-	-	-	-	-	-			605D
5322 277 14303	2422 125 01361	SWITCH 7211 LYCG .			1	3	-	-	1	-	-	-	-	-	-	-	-	-			206E
5322 381 14254	5111 100 18490	LENS (GREEN)			2	5	-	-	24	-	-	-	-	-	-	-	-	-			235C
5322 381 14255	5111 100 18530	LENS (ORANGE)			2	5	-	-	25	-	-	-	-	-	-	-	-	-			235C
5322 381 14256	5111 100 19070	LENS (BLEU)			2	5	-	-	2	-	-	-	-	-	-	-	-	-			147D
5322 381 14257	5111 100 19080	LENS (RED)			2	5	-	-	2	-	-	-	-	-	-	-	-	-			147D
5322 414 34172	5111 100 18480	PUSH BUTTON			1	3	-	-	10	-	-	-	-	-	-	-	-	-			617C

END OF REPORT

DOCUMENT-NUMBER CD81/250/576

SORT:
IDENTIFICATION CODE

LMO-ADVICE FOR:

P 856-032

EXTENDED CONTROL PANEL

ASSY =ASSY NUMBER FOR SERVICE REPORTING
ITEM =RELATION TO SERVICE MANUAL

ADVICE:
O =NUMBER OF PARTS AT COUNTRY LEVEL UP TO 25 MACHINES
P =NUMBER OF PARTS AT COUNTRY LEVEL UP TO 100 MACHINES
Q =NUMBER OF PARTS AT BRANCH LEVEL
S =NUMBER OF PARTS AT TECHNICIAN LEVEL

T =SPECIAL TOOL/MATERIAL
- =ADVICE = "0"
SPACES =STOCK CONCERN-SERVICE

WHERE USED:
A =EXTENDED CONTROL PANEL
B =
C =
D =
E =
F =
G =
H =
I =
J =

L =R MEANS REPAIRABLE ITEM

V =PRICE CODE

U =OLD/NEW

END OF REPORT

DOCUMENT-NUMBER CD81/250/576

IDENTIFICATION CODE NUMBER	SERVICE CODE NUMBER	DESCRIPTION	ASSY	ITEM	ADVICE O	P	Q	S	WHERE USED A	B	C	D	E	F	G	H	I	J	L	V	U
2411 011 07257	5322 268 14116	PIN QW 786							52	-	-	-	-	-	-	-	-	-		431C	
2411 029 11041	5322 267 74078	CONNECTOR HE901 E384							1	-	-	-	-	-	-	-	-	-		194E	
2411 124 14003	5322 276 14226	PUSH BUTTON SWITCH .							10	-	-	-	-	-	-	-	-	-		108E	
2411 470 01021	5322 256 34046	LAMP HOLDER							35	-	-	-	-	-	-	-	-	-		463C	
2422 125 01196	5322 277 14158	SWITCH 7101 LYCG .							37	-	-	-	-	-	-	-	-	-		605D	
-																					
2422 125 01359	5322 277 14151	SWITCH 7109LYCG .							1	-	-	-	-	-	-	-	-	-		980D	
2422 125 01361	5322 277 14303	SWITCH 7211 LYCG .							1	-	-	-	-	-	-	-	-	-		206E	
5111 000 00571	5322 209 84671	IC FJB9602							1	-	-	-	-	-	-	-	-	-		275D	
5111 010 00613	5322 209 85624	IC 00613							7	-	-	-	-	-	-	-	-	-		605D	
5111 010 01801	5322 209 85084	IC 1801 (SELECT)							10	-	-	-	-	-	-	-	-	-		132D	
-																					
5111 100 18480	5322 414 34172	PUSH BUTTON							10	-	-	-	-	-	-	-	-	-		617C	
5111 100 18490	5322 381 14254	LENS (GREEN)							24	-	-	-	-	-	-	-	-	-		235C	
5111 100 18530	5322 381 14255	LENS (ORANGE)							25	-	-	-	-	-	-	-	-	-		235C	
5111 100 19070	5322 381 14256	LENS (BLEU)							2	-	-	-	-	-	-	-	-	-		147D	
5111 100 19080	5322 381 14257	LENS (RED)							2	-	-	-	-	-	-	-	-	-		147D	
-																					
5111 199 75780	5322 216 25204	PCB EXT.CONTR.PANEL.							1	-	-	-	-	-	-	-	-	-		730G	
5111 199 82070	5322 216 24965	PCBA PUP							1	-	-	-	-	-	-	-	-	-		653G	
9237 245 10181	4822 134 40302	LAMP 6V 30MA							35	-	-	-	-	-	-	-	-	-			
9330 459 20112	5322 209 84531	IC N7420N							1	-	-	-	-	-	-	-	-	-		226D	
9330 500 71112	5322 209 84528	IC N7400N							2	-	-	-	-	-	-	-	-	-		550C	
-																					
9331 119 10112	5322 209 85466	IC N7410F							1	-	-	-	-	-	-	-	-	-		162D	
9331 398 50112	5322 209 80148	IC N7404N							1	-	-	-	-	-	-	-	-	-			
9331 629 20112	5322 209 84036	IC N7417A							3	-	-	-	-	-	-	-	-	-		775C	
9331 629 30112	5322 209 84035	IC N7416N							3	-	-	-	-	-	-	-	-	-		775C	
9331 722 60112	5322 209 84167	IC SN74S00N-00							1	-	-	-	-	-	-	-	-	-		423D	
-																					
9331 757 60112	5322 209 85591	IC 9324DC							4	-	-	-	-	-	-	-	-	-		510D	
9331 842 70112	5322 209 84296	IC N74157N							5	-	-	-	-	-	-	-	-	-		126D	
9331 950 80112	5322 209 84513	IC N7432N							2	-	-	-	-	-	-	-	-	-		691C	
9332 361 30112	5322 209 84868	IC N74279N							2	-	-	-	-	-	-	-	-	-		129D	
9332 854 10112	5322 209 85815	IC SN74S169J							5	-	-	-	-	-	-	-	-	-		166E	
-																					
9380 019 40112	5322 209 84915	IC N74S11N							1	-	-	-	-	-	-	-	-	-		691C	

END OF REPORT

DOCUMENT-NUMBER CD81/250/577

SORT:
SERVICE CODE

LMO-ADVICE FOR:

P 857-020

FLOATING POINT PROCESSOR

ASSY =ASSY NUMBER FOR SERVICE REPORTING
ITEM =RELATION TO SERVICE MANUAL

ADVICE:
O =NUMBER OF PARTS AT COUNTRY LEVEL UP TO 25 MACHINES
P =NUMBER OF PARTS AT COUNTRY LEVEL UP TO 100 MACHINES
Q =NUMBER OF PARTS AT BRANCH LEVEL
S =NUMBER OF PARTS AT TECHNICIAN LEVEL

T =SPECIAL TOOL/MATERIAL
- =ADVICE = "0"
SPACES =STOCK CONCERN-SERVICE

WHERE USED:
A =PCB FPP
B =
C =
D =
E =
F =
G =
H =
I =
J =

L =R MEANS REPAIRABLE ITEM

V =PRICE CODE

U =OLD/NEW

END OF REPORT

All rights strictly reserved. Reproduction or issue to third parties in any form whatever is not permitted without written authority from the proprietor.

Eigendom van / Property of:
Philips Data Systems - Apeldoorn, Nederland

Alle rechten uitdrukkelijk voorbehouden. Vermenigvuldiging of mededeling aan derden, in welke vorm ook, is zonder schriftelijke toestemming van eigenares niet geoorloofd.

C P U ACCESSORIES P851/ P853/ P854/ P858/ P859

P851-046	Battery option	P851		
P851-034	Adapt.HHCP	P851	CD80/250/778	
P843-500	HHCP	P851/3/4	CD80/250/780	
P843-010	PRGT	P853/4	CD81/250/682	*
P843-117	TUGP	P853/4	CD80/250/923	
P843-510	FRCP	P854	CD80/250/921	

DOCUMENT-NUMBER CD80/250/778

SORT:
SERVICE CODE

```
*
*
*   !-------------------------------------------------------------------!
*   !                          LMO-ADVICE FOR:                          !
*   !-------------------------------------------------------------------!
*   !                                                                   !
*   !           P   851 -034                                            !
*   !                                                                   !
*   !           ADAPTOR HAND HELD CONTROL PANEL                         !
*   !                                                                   !
*   !-------------------------------------------------------------------!
*
*
*        ASSY  =ASSY NUMBER FOR SERVICE REPORTING
*        ITEM  =RELATION TO SERVICE MANUAL
*
*   ADVICE:
*           O  =NUMBER OF PARTS AT COUNTRY LEVEL UP TO  25 MACHINES
*           P  =NUMBER OF PARTS AT COUNTRY LEVEL UP TO 100 MACHINES
*           Q  =NUMBER OF PARTS AT BRANCH LEVEL
*           S  =NUMBER OF PARTS AT TECHNICIAN LEVEL
*
*           T  =SPECIAL TOOL/MATERIAL
*           -  =ADVICE = "O"
*      SPACES  =STOCK CONCERN-SERVICE
*
*   WHERE USED:
*           A  =P851-034  ADAP HHCP
*           B  =
*           C  =
*           D  =
*           E  =
*           F  =
*           G  =
*           H  =
*           I  =
*           J  =
*
*           L  =R  MEANS REPAIRABLE ITEM
*
*           V  =PRICE CODE
*
*           U  =OLD/NEW
*
*
*
*
END OF REPORT
```

DATA SYSTEMS SERVICE - MATERIALS MANAGEMENT

15/09/80 SPARE-PARTS LIST FOR ADAPTOR HAND HELD CONTROL PANEL PAGE 1

DOCUMENT-NUMBER CD80/250/778

SERVICE CODE NUMBER	IDENTIFICATION CODE NUMBER	DESCRIPTION	ASSY	ITEM	ADVICE O	ADVICE P	ADVICE Q	ADVICE S	WHERE USED A	WHERE USED B	WHERE USED C	WHERE USED D	WHERE USED E	WHERE USED F	WHERE USED G	WHERE USED H	WHERE USED I	WHERE USED J	L	V	U
4822 111 30269	2322 210 13102	RES.1K 0,125W 5% .			1	3	-	-	7	-	-	-	-	-	-	-	-	-			
4822 111 30312	2322 210 13472	RES.4,7K 0,125W 5% .			1	3	-	-	2	-	-	-	-	-	-	-	-	-			
4822 111 30327	2322 210 13221	RES.220E 0,125W 5% .			1	3	-	-	1	-	-	-	-	-	-	-	-	-			
4822 111 30349	2322 210 13512	RES.5,11K 0,125W 1%.			1	3	-	-	2	-	-	-	-	-	-	-	-	-			
4822 122 30043	2222 629 01103	CAP.10NF CERPLAT .			1	3	-	-	8	-	-	-	-	-	-	-	-	-			
-																					
4822 122 30045	2222 631 10279	CAP.27PF 2% CERPLAT.			1	3	-	-	2	-	-	-	-	-	-	-	-	-			
4822 122 30048	2222 630 01182	CAP.1,8NF CERPLAT.			1	3	-	-	1	-	-	-	-	-	-	-	-	-			
4822 122 30094	2222 630 01221	CAP.220PF CERPLAT.			1	3	-	-	1	-	-	-	-	-	-	-	-	-			
4822 122 30098	2222 630 01392	CAP.3900PF CERPLAT.			1	3	-	-	2	-	-	-	-	-	-	-	-	-			
4822 124 20697	2222 015 16109	CAP.10UF 25V FITCO .			1	3	-	-	4	-	-	-	-	-	-	-	-	-			
-																					
5322 130 40417	9330 219 20112	TRANSISTOR BSX20			1	3	-	-	1	-	-	-	-	-	-	-	-	-			790C
5322 209 84995	5111 000 02701	IC SN74LS08N-00			1	3	-	-	1	-	-	-	-	-	-	-	-	-			838C
5322 209 85105	5111 000 00151	IC SN74153N			1	3	-	-	1	-	-	-	-	-	-	-	-	-			572D
5322 209 85199	5111 000 02491	IC SN74LS14N			1	3	-	-	2	-	-	-	-	-	-	-	-	-			178D
5322 209 85266	5111 000 03801	IC SN74LS123N			1	3	-	-	1	-	-	-	-	-	-	-	-	-			186D
-																					
5322 209 85619	5111 000 01881	IC 1489A			1	3	-	-	1	-	-	-	-	-	-	-	-	-			691D
5322 209 85621	5111 000 01871	IC COM1488			1	3	-	-	1	-	-	-	-	-	-	-	-	-			704D
5322 209 86246	5111 000 04251	IC 2917			1	3	-	-	4	-	-	-	-	-	-	-	-	-			322E
5322 216 25428	5111 199 67790	PCB ADAPTATION HHP .			1	2	2	-	1	-	-	-	-	-	-	-	-	-	R		760G
5322 242 74375	2411 535 01523	CRYSTAL 3686 400HZ .			1	3	-	-	1	-	-	-	-	-	-	-	-	-			.
-																					
5322 265 44119	2422 025 02307	CONNECTOR 207084-1 .			1	3	-	-	1	-	-	-	-	-	-	-	-	-			186E
5322 268 14116	2411 011 07257	PIN QW786			1	3	-	-	5	-	-	-	-	-	-	-	-	-			210C
5322 268 94029	2411 024 13001	JUMPER DCQ06			1	3	-	-	1	-	-	-	-	-	-	-	-	-			855C

END OF REPORT

DOCUMENT-NUMBER CD80/250/779

SORT:
IDENTIFICATION CODE

```
*
*
*   !-------------------------------------------------------------!
*   !                        LMO-ADVICE FOR:                      !
*   !-------------------------------------------------------------!
*   !                                                             !
*   !          P   851 -034                                       !
*   !                                                             !
*   !          ADAPTOR HAND HELD CONTROL PANEL                    !
*   !                                                             !
*   !-------------------------------------------------------------!
*
*
*       ASSY  =ASSY NUMBER FOR SERVICE REPORTING
*       ITEM  =RELATION TO SERVICE MANUAL
*
*   ADVICE:
*          O  =NUMBER OF PARTS AT COUNTRY LEVEL UP TO  25 MACHINES
*          P  =NUMBER OF PARTS AT COUNTRY LEVEL UP TO 100 MACHINES
*          Q  =NUMBER OF PARTS AT BRANCH LEVEL
*          S  =NUMBER OF PARTS AT TECHNICIAN LEVEL
*
*          T  =SPECIAL TOOL/MATERIAL
*          -  =ADVICE = "0"
*     SPACES  =STOCK CONCERN-SERVICE
*
*   WHERE USED:
*          A  =P851-034  ADAP HHCP
*          B  =
*          C  =
*          D  =
*          E  =
*          F  =
*          G  =
*          H  =
*          I  =
*          J  =
*
*          L  =R  MEANS REPAIRABLE ITEM
*          V  =PRICE CODE
*
*          U  =OLD/NEW
*
*
*
*
END OF REPORT
```

DATA SYSTEMS SERVICE - MATERIALS MANAGEMENT

15/09/80 CROSS-REFERENCE LIST FOR ADAPTOR HAND HELD CONTROL PANEL PAGE 1

DOCUMENT-NUMBER CD80/250/779

IDENTIFICATION CODE NUMBER	SERVICE CODE NUMBER	DESCRIPTION	ASSY	ITEM	- ADVICE - O P Q S	WHERE USED A B C D E F G H I J	L V U
2222 015 16109	4822 124 20697	CAP.10UF 25V FITCO .				4 - - - - - - - - -	
2222 629 01103	4822 122 30043	CAP.10NF CERPLAT .				8 - - - - - - - - -	
2222 630 01182	4822 122 30048	CAP.1,8NF CERPLAT.				1 - - - - - - - - -	
2222 630 01221	4822 122 30094	CAP.220PF CERPLAT.				1 - - - - - - - - -	
2222 630 01392	4822 122 30098	CAP.3900PF CERPLAT.				2 - - - - - - - - -	
-							
2222 631 10279	4822 122 30045	CAP.27PF 2% CERPLAT.				2 - - - - - - - - -	
2322 210 13102	4822 111 30269	RES.1K 0,125W 5% .				7 - - - - - - - - -	
2322 210 13221	4822 111 30327	RES.220E 0,125W 5% .				1 - - - - - - - - -	
2322 210 13472	4822 111 30312	RES.4,7K 0,125W 5% .				2 - - - - - - - - -	
2322 210 13512	4822 111 30349	RES.5,11K 0,125W 1%.				2 - - - - - - - - -	
-							
2411 011 07257	5322 268 14116	PIN QW786				5 - - - - - - - - -	210C
2411 024 13001	5322 268 94029	JUMPER DCQ06				1 - - - - - - - - -	855C
2411 535 01523	5322 242 74375	CRYSTAL 3686 400HZ .				1 - - - - - - - - -	.
2422 025 02307	5322 265 44119	CONNECTOR 207084-1 .				1 - - - - - - - - -	186E
5111 000 00151	5322 209 85105	IC SN74153N				1 - - - - - - - - -	572D
-							
5111 000 01871	5322 209 85621	IC COM148B				1 - - - - - - - - -	704D
5111 000 01881	5322 209 85619	IC 1489A				1 - - - - - - - - -	691D
5111 000 02491	5322 209 85199	IC SN74LS14N				2 - - - - - - - - -	178D
5111 000 02701	5322 209 84995	IC SN74LS08N-00				1 - - - - - - - - -	838C
5111 000 03801	5322 209 85266	IC SN74LS123N				1 - - - - - - - - -	186D
-							
5111 000 04251	5322 209 86246	IC 2917				4 - - - - - - - - -	322E
5111 199 67790	5322 216 25428	PCB ADAPTATION HHP .				1 - - - - - - - - -	760G
9330 219 20112	5322 130 40417	TRANSISTOR BSX20				1 - - - - - - - - -	790C

END OF REPORT

DOCUMENT-NUMBER CD80/250/780

SORT:
SERVICE CODE

```
*
*
*   !-------------------------------------------------------------!
*   !                        LMO-ADVICE FOR:                      !
*   !-------------------------------------------------------------!
*   !                                                             !
*   !          P   843-500                                        !
*   !                                                             !
*   !          HAND HELD CONTROL PANEL                            !
*   !                                                             !
*   !-------------------------------------------------------------!
*
*
*       ASSY  =ASSY NUMBER FOR SERVICE REPORTING
*       ITEM  =RELATION TO SERVICE MANUAL
*
*   ADVICE:
*          O  =NUMBER OF PARTS AT COUNTRY LEVEL UP TO  25 MACHINES
*          P  =NUMBER OF PARTS AT COUNTRY LEVEL UP TO 100 MACHINES
*          Q  =NUMBER OF PARTS AT BRANCH LEVEL
*          S  =NUMBER OF PARTS AT TECHNICIAN LEVEL
*
*          T  =SPECIAL TOOL/MATERIAL
*          -  =ADVICE = "O"
*     SPACES  =STOCK CONCERN-SERVICE
*
*   WHERE USED:
*          A  =P 843-500 HHCP
*          B  =
*          C  =
*          D  =
*          E  =
*          F  =
*          G  =
*          H  =
*          I  =
*          J  =
*
*          L  =R  MEANS REPAIRABLE ITEM
*
*          V  =PRICE CODE
*
*          U  =OLD/NEW
*
*
*
*
END OF REPORT
```

DATA SYSTEMS SERVICE - MATERIALS MANAGEMENT

12/09/80 SPARE-PARTS LIST FOR HAND HELD CONTROL PANEL

DOCUMENT-NUMBER CD80/250/780

SERVICE CODE NUMBER	IDENTIFICATION CODE NUMBER	DESCRIPTION	ASSY ITEM	ADVICE O	P	Q	S	WHERE USED A	B	C	D	E	F	G	H	I	J	L	V	U
4822 111 30265	2322 210 13222	RES.2,2K 0,125W 5% .		1	3	-	-	1	-	-	-	-	-	-	-	-	-			
4822 111 30269	2322 210 13102	RES.1K 0,125W 5% .		1	3	-	-	5	-	-	-	-	-	-	-	-	-			
4822 111 30312	2322 210 13472	RES.4,7K 0,125W 5% .		1	3	-	-	6	-	-	-	-	-	-	-	-	-			
4822 111 30323	2322 210 13271	RES.270E 0,1255% .		1	3	-	-	1	-	-	-	-	-	-	-	-	-			
4822 111 30327	2322 210 13221	RES.220E 0,125W 5% .		1	3	-	-	1	-	-	-	-	-	-	-	-	-			
4822 111 30331	2322 210 13471	RES.470E 0,125W 5% .		1	3	-	-	2	-	-	-	-	-	-	-	-	-			
4822 111 90043	5111 000 05151	RES.NETWORK 102 05 .		1	3	-	-	2	-	-	-	-	-	-	-	-	-			
4822 122 30043	2222 629 01103	CAP.10NF CERPLAT .		1	3	-	-	5	-	-	-	-	-	-	-	-	-			
4822 122 30094	2222 630 01221	CAP.220PF CERPLAT.		1	3	-	-	1	-	-	-	-	-	-	-	-	-			
4822 122 30098	2222 630 01392	CAP.3900PF CERPLAT.		1	3	-	-	3	-	-	-	-	-	-	-	-	-			
4822 124 20697	2222 015 16109	CAP.10UF 25V FITCO .		1	3	-	-	2	-	-	-	-	-	-	-	-	-			
4822 130 30084	9330 042 10112	DIODE AAZ18		1	3	-	-	1	-	-	-	-	-	-	-	-	-			
5322 111 30396	2322 210 13229	RES.22E 0,125W 5% .		1	3	-	-	2	-	-	-	-	-	-	-	-	-		480B		
5322 116 54595	2322 151 55112	RES.5,11K 0,125W 1%.		1	3	-	-	2	-	-	-	-	-	-	-	-	-		520B		
5322 130 44835	9334 640 00112	TRANSISTOR 2N4402 .		1	3	-	-	2	-	-	-	-	-	-	-	-	-		100D		
5322 130 94027	9300 869 10682	DISPLAY FG410 F1 .		1	3	-	-	1	-	-	-	-	-	-	-	-	-		.		
5322 209 84035	5111 000 00101	IC N7416N		1	3	-	-	2	-	-	-	-	-	-	-	-	-		775C		
5322 209 85619	5111 000 01881	IC 1489A		1	3	-	-	1	-	-	-	-	-	-	-	-	-		691D		
5322 209 85621	5111 000 01871	IC COM1488		1	3	-	-	1	-	-	-	-	-	-	-	-	-		704D		
5322 209 86391	5111 000 02071	IC 75451B		1	3	-	-	1	-	-	-	-	-	-	-	-	-		210D		
5322 216 25338	5111 199 69160	PANEL HHC.		1	3	2	-	1	-	-	-	-	-	-	-	-	-	R	980G		
5322 242 74375	2411 535 01523	CRYSTAL 3686 400HZ .		1	3	-	-	1	-	-	-	-	-	-	-	-	-		.		
5322 265 44119	2422 025 02307	CONNECTOR 207084-1 .		1	3	-	-	1	-	-	-	-	-	-	-	-	-		186E		
5322 265 64084	2422 025 01681	CONN.100-964-053 .		1	3	-	-	1	-	-	-	-	-	-	-	-	-		980D		
5322 268 14116	2411 011 07257	PIN QW786		1	3	-	-	7	-	-	-	-	-	-	-	-	-		210C		
5322 268 94029	2411 024 13001	JUMPER DCQ06		1	3	-	-	1	-	-	-	-	-	-	-	-	-		855C		
5322 276 14412	2411 124 14045	SWITCH PUSH.MDP. .		1	3	-	-	27	-	-	-	-	-	-	-	-	-		.		
5322 277 24091	2411 128 02024	SLIDER SWITCH 51MP .		1	3	-	-	2	-	-	-	-	-	-	-	-	-		.		
5322 405 46287	2411 024 05053	EXTRACTOR 1532G .		1	3	-	-	2	-	-	-	-	-	-	-	-	-		138D		

END OF REPORT

DOCUMENT-NUMBER CD80/250/781

SORT:
IDENTIFICATION CODE

```
*
*
*   !-------------------------------------------------------------!
*   !                        LMO-ADVICE FOR:                      !
*   !-------------------------------------------------------------!
*   !                                                             !
*   !          P   843-500                                        !
*   !                                                             !
*   !          HAND HELD CONTROL PANEL                            !
*   !                                                             !
*   !-------------------------------------------------------------!
*
*       ASSY  =ASSY NUMBER FOR SERVICE REPORTING
*       ITEM  =RELATION TO SERVICE MANUAL
*
*  ADVICE:
*          O  =NUMBER OF PARTS AT COUNTRY LEVEL UP TO  25 MACHINES
*          P  =NUMBER OF PARTS AT COUNTRY LEVEL UP TO 100 MACHINES
*          Q  =NUMBER OF PARTS AT BRANCH LEVEL
*          S  =NUMBER OF PARTS AT TECHNICIAN LEVEL
*
*          T  =SPECIAL TOOL/MATERIAL
*          -  =ADVICE = "0"
*     SPACES  =STOCK CONCERN-SERVICE
*
*  WHERE USED:
*          A  =P 843-500 HHCP
*          B  =
*          C  =
*          D  =
*          E  =
*          F  =
*          G  =
*          H  =
*          I  =
*          J  =
*
*          L  =R  MEANS REPAIRABLE ITEM
*
*          V  =PRICE CODE
*
*          U  =OLD/NEW
*
*
*
*
END OF REPORT
```

DATA SYSTEMS SERVICE - MATERIALS MANAGEMENT

12/09/80 CROSS-REFERENCE LIST FOR HAND HELD CONTROL PANEL

DOCUMENT-NUMBER CD80/250/781

IDENTIFICATION CODE NUMBER	SERVICE CODE NUMBER	DESCRIPTION	ASSY	ITEM	ADVICE O	P	Q	S	WHERE USED A	B	C	D	E	F	G	H	I	J	L	V	U
2222 015 16109	4822 124 20697	CAP.10UF 25V FITCO .							2	-	-	-	-	-	-	-	-	-			
2222 629 01103	4822 122 30043	CAP.10NF CERPLAT .							5	-	-	-	-	-	-	-	-	-			
2222 630 01221	4822 122 30094	CAP.220PF CERPLAT.							1	-	-	-	-	-	-	-	-	-			
2222 630 01392	4822 122 30098	CAP.3900PF CERPLAT.							3	-	-	-	-	-	-	-	-	-			
2322 151 55112	5322 116 54595	RES.5,11K 0,125W 1%.							2	-	-	-	-	-	-	-	-	-		520B	
2322 210 13102	4822 111 30269	RES.1K 0,125W 5% .							5	-	-	-	-	-	-	-	-	-			
2322 210 13221	4822 111 30327	RES.220E 0,125W 5% .							1	-	-	-	-	-	-	-	-	-			
2322 210 13222	4822 111 30265	RES.2,2K 0,125W 5% .							1	-	-	-	-	-	-	-	-	-			
2322 210 13229	5322 111 30396	RES.22E 0,125W 5% .							2	-	-	-	-	-	-	-	-	-		480B	
2322 210 13271	4822 111 30323	RES.270E 0,1255% .							1	-	-	-	-	-	-	-	-	-			
2322 210 13471	4822 111 30331	RES.470E 0,125W 5% .							2	-	-	-	-	-	-	-	-	-			
2322 210 13472	4822 111 30312	RES.4,7K 0,125W 5% .							6	-	-	-	-	-	-	-	-	-			
2411 011 07257	5322 268 14116	PIN QW786							7	-	-	-	-	-	-	-	-	-		210C	
2411 024 05053	5322 405 46287	EXTRACTOR 1532G .							2	-	-	-	-	-	-	-	-	-		138D	
2411 024 13001	5322 268 94029	JUMPER DCQ06							1	-	-	-	-	-	-	-	-	-		855C	
2411 124 14045	5322 276 14412	SWITCH PUSH.MDP.							27	-	-	-	-	-	-	-	-	-		.	
2411 128 02024	5322 277 24091	SLIDER SWITCH.51MP .							2	-	-	-	-	-	-	-	-	-		.	
2411 535 01523	5322 242 74375	CRYSTAL 3686 400HZ .							1	-	-	-	-	-	-	-	-	-		.	
2422 025 01681	5322 265 64084	CONN.100-964-053 .							1	-	-	-	-	-	-	-	-	-		980D	
2422 025 02307	5322 265 44119	CONNECTOR 207084-1 .							1	-	-	-	-	-	-	-	-	-		186E	
5111 000 00101	5322 209 84035	IC N7416N							2	-	-	-	-	-	-	-	-	-		775C	
5111 000 01871	5322 209 85621	IC COM1488							1	-	-	-	-	-	-	-	-	-		704D	
5111 000 01881	5322 209 85619	IC 1489A							1	-	-	-	-	-	-	-	-	-		691D	
5111 000 02071	5322 209 86391	IC 75451B							1	-	-	-	-	-	-	-	-	-		210D	
5111 000 05151	4822 111 90043	RES.NETWORK 102 05 .							2	-	-	-	-	-	-	-	-	-			
5111 199 69160	5322 216 25338	PANEL HHC.							1	-	-	-	-	-	-	-	-	-		980G	
9300 869 10682	5322 130 94027	DISPLAY FG410 F1 .							1	-	-	-	-	-	-	-	-	-		.	
9330 042 10112	4822 130 30084	DIODE AAZ18							1	-	-	-	-	-	-	-	-	-			
9334 640 00112	5322 130 44835	TRANSISTOR 2N4402 .							2	-	-	-	-	-	-	-	-	-		100D	

END OF REPORT

DOCUMENT-NUMBER CD81/250/682

SORT:
* SERVICE CODE

---

*
*
* ┌──┐
* │ LMO-ADVICE FOR: │
* ├──┤
* │ │
* │ P 843-010 │
* │ │
* │ PROGRAMMING TOOL FOR PROM │
* │ │
* └──┘
*
* ASSY =ASSY NUMBER FOR SERVICE REPORTING
* ITEM =RELATION TO SERVICE MANUAL
*
* ADVICE:
* O =NUMBER OF PARTS AT COUNTRY LEVEL UP TO 25 MACHINES
* P =NUMBER OF PARTS AT COUNTRY LEVEL UP TO 100 MACHINES
* Q =NUMBER OF PARTS AT BRANCH LEVEL
* S =NUMBER OF PARTS AT TECHNICIAN LEVEL
*
* T =SPECIAL TOOL/MATERIAL
* - =ADVICE = "0"
* SPACES =STOCK CONCERN-SERVICE
*
* WHERE USED:
* A =PCB PRGT
* B =
* C =
* D =
* E =
* F =
* G =
* H =
* I =
* J =
*
* L =R MEANS REPAIRABLE ITEM
*
* V =PRICE CODE
*
* U =OLD/NEW
*
*
*
*
*
CD81/250/682
END OF REPORT

DOCUMENT-NUMBER CD81/250/682

SERVICE CODE NUMBER	IDENTIFICATION CODE NUMBER	DESCRIPTION	ASSY ITEM	ADVICE O	P	Q	S	WHERE USED A	B	C	D	E	F	G	H	I	J	L	V	U
4822 110 60113	2322 211 13162	RES.1K6 0,33W 5%		1	3	-	-	1	-	-	-	-	-	-	-	-	-			
4822 110 60139	2322 211 13163	RES.16K 0,33W 5%		1	3	-	-	2	-	-	-	-	-	-	-	-	-			
4822 110 63045	2322 211 13478	RES.4E7 0,33W 5%		1	3	-	-	1	-	-	-	-	-	-	-	-	-			
4822 110 63083	2322 211 13121	RES.120E 0,33W 5%		1	3	-	-	1	-	-	-	-	-	-	-	-	-			
4822 110 63118	2322 211 13272	RES.2K7 0,33W 5%		1	3	-	-	3	-	-	-	-	-	-	-	-	-			
4822 110 63161	2322 211 13104	RES.100K 0,33W 5%		1	3	-	-	1	-	-	-	-	-	-	-	-	-			
4822 110 73107	2322 211 13102	RES.		1	3	-	-	10	-	-	-	-	-	-	-	-	-			
4822 121 50612	2222 424 41603	CAP.16NF 1% 160V		1	3	-	-	1	-	-	-	-	-	-	-	-	-			
4822 122 30043	2222 629 01103	CAP.10NF 80% 100V		1	3	-	-	29	-	-	-	-	-	-	-	-	-			
4822 124 20697	2222 015 16109	CAP.10NF 50% 25V		1	3	-	-	11	-	-	-	-	-	-	-	-	-			
4822 124 20709	2222 015 17159	CAP.15UF 50% 40V		1	3	-	-	1	-	-	-	-	-	-	-	-	-			
5322 103 10075	2122 011 00022	POTM.20K 0,5W LIN WW		1	3	-	-	1	-	-	-	-	-	-	-	-	-			
5322 111 34189	2322 214 13301	RES.		1	3	-	-	1	-	-	-	-	-	-	-	-	-			
5322 111 90062	5111 000 05311	RES.		1	3	-	-	2	-	-	-	-	-	-	-	-	-			
5322 116 50484	2322 151 54642	RES 4K64 0,25W 1%		1	3	-	-	1	-	-	-	-	-	-	-	-	-			
5322 116 50608	2322 151 56192	RES.6K19 0,4W 1%		1	3	-	-	1	-	-	-	-	-	-	-	-	-			
5322 116 50729	2322 151 54222	RES.4K22 0,4W 1%		1	3	-	-	2	-	-	-	-	-	-	-	-	-			
5322 116 50767	2322 151 52152	RES.2K15 0,4W 1%		1	3	-	-	1	-	-	-	-	-	-	-	-	-			
5322 116 54431	2322 151 51629	RES.16E2 0,4W 1%		1	3	-	-	2	-	-	-	-	-	-	-	-	-			
5322 116 54513	2322 151 53321	RES.332E 0,4W 1%		1	3	-	-	1	-	-	-	-	-	-	-	-	-			
5322 116 54595	2322 151 55112	RES.5K11 0,4W 1%		1	3	-	-	1	-	-	-	-	-	-	-	-	-			
5322 116 54623	2322 151 51103	RES.11K 0,4W 1%		1	3	-	-	1	-	-	-	-	-	-	-	-	-			
5322 121 54129	2222 426 44301	CAP.430PF 1% 630V		1	3	-	-	2	-	-	-	-	-	-	-	-	-			
5322 121 54141	2222 424 41302	CAP.1,3NF 1% 250V		1	3	-	-	3	-	-	-	-	-	-	-	-	-			
5322 122 34108	2022 552 00602	CAP.100NF 20% 50V		1	3	-	-	1	-	-	-	-	-	-	-	-	-			
5322 124 14096	2011 005 00367	CAP.1NF 20% 35V		1	3	-	-	2	-	-	-	-	-	-	-	-	-			
5322 124 14122	2011 005 00329	CAP.3,3UF 20% 16V		1	3	-	-	1	-	-	-	-	-	-	-	-	-			
5322 124 20371	2222 016 16479	CAP.47UF 50% 25V		1	3	-	-	1	-	-	-	-	-	-	-	-	-			
5322 130 34605	9333 341 80112	DIODE BAX12A		1	3	-	-	4	-	-	-	-	-	-	-	-	-			
5322 130 44278	9332 306 10112	TRANS.BDX78		1	3	-	-	2	-	-	-	-	-	-	-	-	-			
5322 130 44832	9334 639 90112	TRANS.2N4400		1	3	-	-	1	-	-	-	-	-	-	-	-	-			
5322 157 51225	5111 010 05751	TRANSFORMER TR5751						1	-	-	-	-	-	-	-	-	-			
5322 208 85486	5111 000 02661			1	3	-	-	5	-	-	-	-	-	-	-	-	-			
5322 209 84475	5111 000 00491	IC N74S04A		1	3	-	-	1	-	-	-	-	-	-	-	-	-			
5322 209 84638	9331 713 51112	IC UA739		1	3	-	-	1	-	-	-	-	-	-	-	-	-			
5322 209 84823	5111 000 02651	IC N74LS00A		1	3	-	-	1	-	-	-	-	-	-	-	-	-			
5322 209 84971	5111 000 02672	IC 74LS112		1	3	-	-	1	-	-	-	-	-	-	-	-	-			
5322 209 84986	5111 000 02831	IC SN74LS74N-00		1	3	-	-	2	-	-	-	-	-	-	-	-	-			
5322 209 84995	5111 000 02701	IC SN74LS08N-00		1	3	-	-	3	-	-	-	-	-	-	-	-	-			
5322 209 84996	5111 000 03641	IC N74LS10A		1	3	-	-	1	-	-	-	-	-	-	-	-	-			

DOCUMENT-NUMBER CD81/250/682

SERVICE CODE NUMBER	IDENTIFICATION CODE NUMBER	DESCRIPTION	ASSY	ITEM	ADVICE O	P	Q	S	WHERE USED A	B	C	D	E	F	G	H	I	J	L	V	U
5322 209 85002	5111 000 03601	IC SN74LS164N-00			1	3	-	-	1	-	-	-	-	-	-	-	-	-			
5322 209 85105	5111 000 00151	IC SN74153N			1	3	-	-	1	-	-	-	-	-	-	-	-	-			
5322 209 85199	5111 000 02491	IC SN74LS14N			1	3	-	-	1	-	-	-	-	-	-	-	-	-			
5322 209 85267	5111 000 04071	IC SN74LS32N-00			1	3	-	-	1	-	-	-	-	-	-	-	-	-			
5322 209 85311	5111 000 02721	IC N74LS32A			1	3	-	-	1	-	-	-	-	-	-	-	-	-			
5322 209 85405	5111 000 02901	IC N74LS193N			1	3	-	-	4	-	-	-	-	-	-	-	-	-			
5322 209 85569	5111 000 03821	IC SN74LS20N			1	3	-	-	1	-	-	-	-	-	-	-	-	-			
5322 209 85604	5111 000 00801	IC N74LS11A			1	3	-	-	1	-	-	-	-	-	-	-	-	-			
5322 209 85615	5111 000 03591	IC N74LS85N			1	3	-	-	4	-	-	-	-	-	-	-	-	-			
5322 209 85647	5111 000 02511	IC N74LS138B			1	3	-	-	1	-	-	-	-	-	-	-	-	-			
5322 209 85677	5111 000 04291	IC N74S38A			1	3	-	-	4	-	-	-	-	-	-	-	-	-			
5322 209 85679	5111 000 03671	IC N74S32A			1	3	-	-	1	-	-	-	-	-	-	-	-	-			
5322 209 85792	5111 000 03911	IC N74LS273N			1	3	-	-	2	-	-	-	-	-	-	-	-	-			
5322 209 85862	5111 000 04091	IC SN74LS240N			1	3	-	-	4	-	-	-	-	-	-	-	-	-			
5322 209 85985	5111 000 02801	IC 74LS30			1	3	-	-	1	-	-	-	-	-	-	-	-	-			
5322 209 86017	5111 000 04261	IC N74LS244N			1	3	-	-	2	-	-	-	-	-	-	-	-	-			
5322 209 86059	5111 000 04281	IC 74LS221			1	3	-	-	3	-	-	-	-	-	-	-	-	-			
5322 216 21006	5111 199 65580	PCB PRGT							1	-	-	-	-	-	-	-	-	-	R		
5322 321 20471	5111 199 64550	CABLE PRGT-BRD16							1	-	-	-	-	-	-	-	-	-			
END OF REPORT																					

DOCUMENT-NUMBER CD81/250/683

SORT:
* IDENTIFICATION CODE

---

*
*
* !---!
* ! LMO-ADVICE FOR: !
* !---!
* ! !
* ! P 843-010 !
* ! !
* ! PROGRAMMING TOOL FOR PROM !
* ! !
* !---!
*
*
* ASSY =ASSY NUMBER FOR SERVICE REPORTING
* ITEM =RELATION TO SERVICE MANUAL
*
* ADVICE:
* 0 =NUMBER OF PARTS AT COUNTRY LEVEL UP TO 25 MACHINES
* P =NUMBER OF PARTS AT COUNTRY LEVEL UP TO 100 MACHINES
* Q =NUMBER OF PARTS AT BRANCH LEVEL
* S =NUMBER OF PARTS AT TECHNICIAN LEVEL
*
* T =SPECIAL TOOL/MATERIAL
* - =ADVICE = "0"
* SPACES =STOCK CONCERN-SERVICE
*
* WHERE USED:
* A =PCB PRGT
* B =
* C =
* D =
* E =
* F =
* G =
* H =
* I =
* J =
*
* L =R MEANS REPAIRABLE ITEM
*
* V =PRICE CODE
*
* U =OLD/NEW
*
*
*
*
* CD81/250/683
END OF REPORT

DOCUMENT-NUMBER CD81/250/683

IDENTIFICATION CODE NUMBER	SERVICE CODE NUMBER	DESCRIPTION	ASSY	ITEM	- ADVICE - O P Q S	WHERE USED A	B	C	D	E	F	G	H	I	J	L	V	U
2011 005 00329	5322 124 14122	CAP.3,3UF 20% 16V				1	-	-	-	-	-	-	-	-	-			
2011 005 00367	5322 124 14096	CAP.1NF 20% 35V				2	-	-	-	-	-	-	-	-	-			
2022 552 00602	5322 122 34108	CAP.100NF 20% 50V				1	-	-	-	-	-	-	-	-	-			
2122 011 00022	5322 103 10075	POTM.20K 0,5W LIN WW				1	-	-	-	-	-	-	-	-	-			
2222 015 16109	4822 124 20697	CAP.10NF 50% 25V				11	-	-	-	-	-	-	-	-	-			
2222 015 17159	4822 124 20709	CAP.15UF 50% 40V				1	-	-	-	-	-	-	-	-	-			
2222 016 16479	5322 124 20371	CAP.47UF 50% 25V				1	-	-	-	-	-	-	-	-	-			
2222 424 41302	5322 121 54141	CAP.1,3NF 1% 250V				3	-	-	-	-	-	-	-	-	-			
2222 424 41603	4822 121 50612	CAP.16NF 1% 160V				1	-	-	-	-	-	-	-	-	-			
2222 426 44301	5322 121 54129	CAP.430PF 1% 630V				2	-	-	-	-	-	-	-	-	-			
2222 629 01103	4822 122 30043	CAP.10NF 80% 100V				29	-	-	-	-	-	-	-	-	-			
2322 151 51103	5322 116 54623	RES.11K 0,4W 1%				1	-	-	-	-	-	-	-	-	-			
2322 151 51629	5322 116 54431	RES.16E2 0,4W 1%				2	-	-	-	-	-	-	-	-	-			
2322 151 52152	5322 116 50767	RES.2K15 0,4W 1%				1	-	-	-	-	-	-	-	-	-			
2322 151 53321	5322 116 54513	RES.332E 0,4W 1%				1	-	-	-	-	-	-	-	-	-			
2322 151 54222	5322 116 50729	RES.4K22 0,4W 1%				2	-	-	-	-	-	-	-	-	-			
2322 151 54642	5322 116 50484	RES.4K64 0,25W 1%				1	-	-	-	-	-	-	-	-	-			
2322 151 55112	5322 116 54595	RES.5K11 0,4W 1%				1	-	-	-	-	-	-	-	-	-			
2322 151 56192	5322 116 50608	RES.6K19 0,4W 1%				1	-	-	-	-	-	-	-	-	-			
2322 211 13102	4822 110 73107	RES.				10	-	-	-	-	-	-	-	-	-			
2322 211 13104	4822 110 63161	RES.100K 0,33W 5%				1	-	-	-	-	-	-	-	-	-			
2322 211 13121	4822 110 63083	RES.120E 0,33W 5%				1	-	-	-	-	-	-	-	-	-			
2322 211 13162	4822 110 60113	RES.1K6 0,33W 5%				1	-	-	-	-	-	-	-	-	-			
2322 211 13163	4822 110 60139	RES.16K 0,33W 5%				2	-	-	-	-	-	-	-	-	-			
2322 211 13272	4822 110 63118	RES.2K7 0,33W 5%				3	-	-	-	-	-	-	-	-	-			
2322 211 13478	4822 110 63045	RES.4E7 0,33W 5%				1	-	-	-	-	-	-	-	-	-			
2322 214 13301	5322 111 34189	RES.				1	-	-	-	-	-	-	-	-	-			
5111 000 00151	5322 209 85105	IC SN74153N				1	-	-	-	-	-	-	-	-	-			
5111 000 00491	5322 209 84475	IC N74S04A				1	-	-	-	-	-	-	-	-	-			
5111 000 00801	5322 209 85604	IC N74LS11A				1	-	-	-	-	-	-	-	-	-			
5111 000 02491	5322 209 85199	IC SN74LS14N				1	-	-	-	-	-	-	-	-	-			
5111 000 02511	5322 209 85647	IC N74LS138B				1	-	-	-	-	-	-	-	-	-			
5111 000 02651	5322 209 84823	IC N74LS00A				1	-	-	-	-	-	-	-	-	-			
5111 000 02661	5322 208 85486					5	-	-	-	-	-	-	-	-	-			
5111 000 02672	5322 209 84971	IC 74LS112				1	-	-	-	-	-	-	-	-	-			
5111 000 02701	5322 209 84995	IC SN74LS08N-00				3	-	-	-	-	-	-	-	-	-			
5111 000 02721	5322 209 85311	IC N74LS32A				1	-	-	-	-	-	-	-	-	-			
5111 000 02801	5322 209 85985	IC 74LS30				1	-	-	-	-	-	-	-	-	-			
5111 000 02831	5322 209 84986	IC SN74LS74N-00				2	-	-	-	-	-	-	-	-	-			
5111 000 02901	5322 209 85405	IC N74LS193N				4	-	-	-	-	-	-	-	-	-			

DOCUMENT-NUMBER CD81/250/683

IDENTIFICATION CODE NUMBER	SERVICE CODE NUMBER	DESCRIPTION	ASSY	ITEM	ADVICE O	P	Q	S	WHERE USED A	B	C	D	E	F	G	H	I	J	L	V	U
5111 000 03591	5322 209 85615	IC N74LS85N							4	-	-	-	-	-	-	-	-	-			
5111 000 03601	5322 209 85002	IC SN74LS164N-00							1	-	-	-	-	-	-	-	-	-			
5111 000 03641	5322 209 84996	IC N74LS10A							1	-	-	-	-	-	-	-	-	-			
5111 000 03671	5322 209 85879	IC N74S32A							1	-	-	-	-	-	-	-	-	-			
5111 000 03821	5322 209 85569	IC SN74LS20N							1	-	-	-	-	-	-	-	-	-			
5111 000 03911	5322 209 85792	IC N74LS273N							2	-	-	-	-	-	-	-	-	-			
5111 000 04071	5322 209 85267	IC SN74LS32N-00							1	-	-	-	-	-	-	1	-	-			
5111 000 04091	5322 209 85862	IC SN74LS240N							4	-	-	-	-	-	-	-	-	-			
5111 000 04261	5322 209 86017	IC N74LS244N							2	-	-	-	-	-	-	-	-	-			
5111 000 04281	5322 209 86059	IC 74LS221							3	-	-	-	-	-	-	-	-	-			
5111 000 04291	5322 209 85677	IC N74S38A							4	-	-	-	-	-	-	-	-	-			
5111 000 05311	5322 111 90062	RES.							2	-	-	-	-	-	-	-	-	-			
5111 010 05751	5322 157 51225	TRANSFORMER TR5751							1	-	-	-	-	-	-	-	-	-			
5111 199 64550	5322 321 20471	CABLE PRGT-PRO16							1	-	-	-	-	-	-	-	-	-			
5111 199 65580	5322 216 21006	PCB PRGT							1	-	-	-	-	-	-	-	-	-			
9331 713 51112	5322 209 84638	IC UA739							1	-	-	-	-	-	-	-	-	-			
9332 306 10112	5322 130 44278	TRANS.BDX78							2	-	-	-	-	-	-	-	-	-			
9333 341 80112	5322 130 34605	DIODE BAX12A							4	-	-	-	-	-	-	-	-	-			
9334 639 90112	5322 130 44832	TRANS.2N4400							1	-	-	-	-	-	-	-	-	-			

END OF REPORT

DOCUMENT-NUMBER CD80/250/923

SORT:
SERVICE CODE

```
*
*
*   !-------------------------------------------------------------------!
*   !                          LMO-ADVICE FOR:                          !
*   !-------------------------------------------------------------------!
*   !                                                                   !
*   !          P   843-117                                              !
*   !                                                                   !
*   !          BUS TRANSLATER UPL-GPB                                   !
*   !                                                                   !
*   !-------------------------------------------------------------------!
*
*
*       ASSY  =ASSY NUMBER FOR SERVICE REPORTING
*       ITEM  =RELATION TO SERVICE MANUAL
*
*   ADVICE:
*          O  =NUMBER OF PARTS AT COUNTRY LEVEL UP TO  25 MACHINES
*          P  =NUMBER OF PARTS AT COUNTRY LEVEL UP TO 100 MACHINES
*          Q  =NUMBER OF PARTS AT BRANCH LEVEL
*          S  =NUMBER OF PARTS AT TECHNICIAN LEVEL
*
*          T  =SPECIAL TOOL/MATERIAL
*          -  =ADVICE = "O"
*     SPACES  =STOCK CONCERN-SERVICE
*
*   WHERE USED:
*          A  =P 843-117 TUGP
*          B  =
*          C  =
*          D  =
*          E  =
*          F  =
*          G  =
*          H  =
*          I  =
*          J  =
*
*          L  =R  MEANS REPAIRABLE ITEM
*
*          V  =PRICE CODE
*
*          U  =OLD/NEW
*
*
*
*
END OF REPORT
```

DATA SYSTEMS SERVICE - MATERIALS MANAGEMENT

23/10/80 SPARE-PARTS LIST FOR BUS TRANSLATOR UPL-GPB PAGE 1

DOCUMENT-NUMBER CD80/250/923

SERVICE CODE NUMBER	IDENTIFICATION CODE NUMBER	DESCRIPTION	ASSY ITEM	ADVICE O	P	Q	S	WHERE USED A	B	C	D	E	F	G	H	I	J	L	V	U
4822 110 63089	2322 211 13221	RES.220 OHM 1/4W 5%.		1	3	-	-	1	-	-	-	-	-	-	-	-	-			
4822 110 63094	2322 211 13331	RES.330 OHM 1/4W 5%.		1	3	-	-	2	-	-	-	-	-	-	-	-	-			
4822 110 63096	2322 211 13391	RES.390 OHM 1/4W 5%.		1	3	-	-	1	-	-	-	-	-	-	-	-	-			
4822 110 63107	2322 211 13102	RES.1K 1/4W 5%		1	3	-	-	3	-	-	-	-	-	-	-	-	-			
4822 122 30043	2222 629 01103	CAP.10NF 10%		1	3	-	-	31	-	-	-	-	-	-	-	-	-			
4822 124 20697	2222 015 16109	CAP.10UF 25V		1	3	-	-	6	-	-	-	-	-	-	-	-	-			
5322 116 50679	2322 151 52371	RES.237 OHM 1/8W 1%.		1	3	-	-	3	-	-	-	-	-	-	-	-	-		334B	
5322 116 54994	2322 151 51521	RES.162 OHM 1/8W 1%.		1	3	-	-	3	-	-	-	-	-	-	-	-	-		110D	
5322 209 84823	5111 000 02651	IC N74LS00A		1	3	-	-	1	-	-	-	-	-	-	-	-	-		118D	
5322 209 84999	5111 000 02891	IC SN74LS175N-00		1	3	-	-	2	-	-	-	-	-	-	-	-	-		230D	
5322 209 85083	5111 010 01701	RESISTOR 220/3900HM		1	3	-	-	4	-	-	-	-	-	-	-	-	-		447D	
5322 209 85084	5111 010 01801	IC 1801 (SELECT)		1	3	-	-	8	-	-	-	-	-	-	-	-	-		222D	
5322 209 85312	5111 000 02711	IC N74LS02A		1	3	-	-	1	-	-	-	-	-	-	-	-	-		118D	
5322 209 85486	5111 000 02661	IC N74LS04A		1	3	-	-	1	-	-	-	-	-	-	-	-	-		100D	
5322 209 85605	5111 000 03691	IC N74LS38A		1	3	-	-	8	-	-	-	-	-	-	-	-	-		118D	
5322 209 85624	5111 010 00613	IC 00613		1	3	-	-	4	-	-	-	-	-	-	-	-	-		463D	
5322 209 85647	5111 000 02511	IC N74LS138B		1	3	-	-	1	-	-	-	-	-	-	-	-	-		159D	
5322 209 85862	5111 000 04091	IC SN74LS240N		1	3	-	-	5	-	-	-	-	-	-	-	-	-		641D	
5322 209 85863	5111 000 03751	IC N74LS163AN		1	3	-	-	1	-	-	-	-	-	-	-	-	-		159D	
5322 209 86198	5122 011 30761	IC IHC XSC2550A .		1	3	-	-	1	-	-	-	-	-	-	-	-	-		691E	
5322 216 25527	5111 199 67690	PCB TUGP		1	2	1	-	1	-	-	-	-	-	-	-	-	-	R	.	
5322 265 64061	2422 025 01156	CONNECTOR 65268-011.		1	3	-	-	2	-	-	-	-	-	-	-	-	-		135E	
5322 265 64078	2411 029 08123	CONNECTOR		1	3	-	-	1	-	-	-	-	-	-	-	-	-		123E	
5322 265 64084	2422 025 01681	CONNECTOR		1	3	-	-	1	-	-	-	-	-	-	-	-	-		980D	
5322 266 64014	2422 025 01155	CONNECTOR 65268-008.		1	3	-	-	1	-	-	-	-	-	-	-	-	-		730D	
5322 320 44049	5111 000 05001	DELAY-LINE LRP100 .		1	3	-	-	1	-	-	-	-	-	-	-	-	-		.	
5322 320 44051	5111 000 05011	DELAY-LINE LRP150 .		1	3	-	-	1	-	-	-	-	-	-	-	-	-		.	
5322 320 44052	5111 000 05021	DELAY-LINE LRP250 .		1	3	-	-	1	-	-	-	-	-	-	-	-	-		.	

END OF REPORT

DOCUMENT-NUMBER CD80/250/924

SORT:
IDENTIFICATION CODE

*

*

*

DATA SYSTEMS SERVICE - MATERIALS MANAGEMENT

23/10/80 CROSS-REFERENCE LIST FOR BUS TRANSLATOR UPL-GPB PAGE 1

DOCUMENT-NUMBER CD80/250/924

IDENTIFICATION CODE NUMBER	SERVICE CODE NUMBER	DESCRIPTION	ASSY	ITEM	ADVICE O	P	Q	S	WHERE USED A	B	C	D	E	F	G	H	I	J	L	V	U
2222 015 16109	4822 124 20697	CAP.10UF 25V							6	-	-	-	-	-	-	-	-	-			
2222 629 01103	4822 122 30043	CAP.10NF 10%							31	-	-	-	-	-	-	-	-	-			
2322 151 51521	5322 116 54994	RES.162 OHM 1/8W 1%.							3	-	-	-	-	-	-	-	-	-		110D	
2322 151 52371	5322 116 50679	RES.237 OHM 1/8W 1%.							3	-	-	-	-	-	-	-	-	-		334B	
2322 211 13102	4822 110 63107	RES.1K 1/4W 5%							3	-	-	-	-	-	-	-	-	-			
2322 211 13221	4822 110 63089	RES.220 OHM 1/4W 5%.							1	-	-	-	-	-	-	-	-	-			
2322 211 13331	4822 110 63094	RES.330 OHM 1/4W 5%.							2	-	-	-	-	-	-	-	-	-			
2322 211 13391	4822 110 63096	RES.390 OHM 1/4W 5%.							1	-	-	-	-	-	-	-	-	-			
2411 029 08123	5322 265 64078	CONNECTOR							1	-	-	-	-	-	-	-	-	-		123E	
2422 025 01155	5322 266 64014	CONNECTOR 65268-008.							1	-	-	-	-	-	-	-	-	-		730D	
2422 025 01156	5322 265 64061	CONNECTOR 65268-011.							2	-	-	-	-	-	-	-	-	-		135E	
2422 025 01681	5322 265 64084	CONNECTOR							1	-	-	-	-	-	-	-	-	-		980D	
5111 000 02511	5322 209 85647	IC N74LS138B							1	-	-	-	-	-	-	-	-	-		159D	
5111 000 02651	5322 209 84823	IC N74LS00A							1	-	-	-	-	-	-	-	-	-		118D	
5111 000 02661	5322 209 85486	IC N74LS04A							1	-	-	-	-	-	-	-	-	-		100D	
5111 000 02711	5322 209 85312	IC N74LS02A							1	-	-	-	-	-	-	-	-	-		118D	
5111 000 02891	5322 209 84999	IC SN74LS175N-00							2	-	-	-	-	-	-	-	-	-		230D	
5111 000 03691	5322 209 85605	IC N74LS38A							8	-	-	-	-	-	-	-	-	-		118D	
5111 000 03751	5322 209 85863	IC N74LS163AN							1	-	-	-	-	-	-	-	-	-		159D	
5111 000 04091	5322 209 85862	IC SN74LS240N							5	-	-	-	-	-	-	-	-	-		641D	
5111 000 05001	5322 320 44049	DELAY-LINE LRP100 .							1	-	-	-	-	-	-	-	-	-		.	
5111 000 05011	5322 320 44051	DELAY-LINE LRP150 .							1	-	-	-	-	-	-	-	-	-		.	
5111 000 05021	5322 320 44052	DELAY-LINE LRP250 .							1	-	-	-	-	-	-	-	-	-		.	
5111 010 00613	5322 209 85624	IC 00613							4	-	-	-	-	-	-	-	-	-		463D	
5111 010 01701	5322 209 85083	RESISTOR 220/3900HM							4	-	-	-	-	-	-	-	-	-		447D	
5111 010 01801	5322 209 85084	IC 1801 (SELECT)							8	-	-	-	-	-	-	-	-	-		222D	
5111 199 67690	5322 216 25527	PCB-TUGP							1	-	-	-	-	-	-	-	-	-		.	
5122 011 30761	5322 209 86198	IC IHC XSC2550A .							1	-	-	-	-	-	-	-	-	-		691E	

END OF REPORT

DOCUMENT-NUMBER CD80/250/921

SORT:
SERVICE CODE

```
*
*
*   !-------------------------------------------------------------!
*   ! LMO-ADVICE FOR:                                            !
*   !-------------------------------------------------------------!
*   !          P   843-510                                       !
*   !                                                            !
*   !  FRONT COVER PLATE WITH EXTENDED PANEL                     !
*   !                                                            !
*   !-------------------------------------------------------------!
*
*      ASSY  =ASSY NUMBER FOR SERVICE REPORTING
*      ITEM  =RELATION TO SERVICE MANUAL
*   ADVICE:
*            O  =NUMBER OF PARTS AT COUNTRY LEVEL UP TO  25 MACHINES
*            P  =NUMBER OF PARTS AT COUNTRY LEVEL UP TO 100 MACHINES
*            Q  =NUMBER OF PARTS AT BRANCH LEVEL
*            S  =NUMBER OF PARTS AT TECHNICIAN LEVEL
*            T  =SPECIAL TOOL/MATERIAL
*            -  =ADVICE = "O"
*       SPACES  =STOCK CONCERN-SERVICE
*   WHERE USED:
*            A  =P 843-510 FRCP
*            B  =
*            C  =
*            D  =
*            E  =
*            F  =
*            G  =
*            H  =
*            I  =
*            J  =
*
*      L  =R MEANS REPAIRABLE ITEM
*
*            V  =PRICE CODE
*
*            U  =OLD/NEW
*
*
*
*
END OF REPORT
```

DATA SYSTEMS SERVICE - MATERIALS MANAGEMENT

23/10/80 SPARE-PARTS LIST FOR P843-510,FRCP

DOCUMENT-NUMBER CD80/250/921

SERVICE CODE NUMBER	IDENTIFICATION CODE NUMBER	DESCRIPTION	ASSY ITEM	ADVICE O	P	Q	S	WHERE USED A	B	C	D	E	F	G	H	I	J	L	V	U
4822 110 63083	2322 211 13121	RES.120E 0,25W 5% .		1	3	-	-	1	-	-	-	-	-	-	-	-	-			
4822 110 63089	2322 211 13221	RES.220E 0,25W 5% .		1	3	-	-	2	-	-	-	-	-	-	-	-	-			
4822 110 63092	2322 211 13271	RES.270E 0,25W 5% .		1	3	-	-	1	-	-	-	-	-	-	-	-	-			
4822 110 63096	2322 211 13391	RES.390E 0,25W 5% .		1	3	-	-	1	-	-	-	-	-	-	-	-	-			
4822 110 63098	2322 211 13471	RES.470E 0,35W 5% .		1	3	-	-	2	-	-	-	-	-	-	-	-	-			
4822 110 63107	2322 211 13102	RES.1K 0,25W 5% .		1	3	-	-	3	-	-	-	-	-	-	-	-	-			
4822 110 63125	2322 211 13472	RES.4,7K 0,25W 5% .		1	3	-	-	5	-	-	-	-	-	-	-	-	-			
4822 110 63136	2322 211 13123	RES. 12K 0,25W 5% .		1	3	-	-	2	-	-	-	-	-	-	-	-	-			
4822 110 63161	2322 211 13104	RES.100E 0,25W 5% .		1	3	-	-	1	-	-	-	-	-	-	-	-	-			
4822 121 40257	2222 344 21334	CAP.0,33UF 100V 10%.		1	3	-	-	1	-	-	-	-	-	-	-	-	-			
4822 122 30027	2222 630 01102	CAP.11000PF 10% CER.		1	3	-	-	1	-	-	-	-	-	-	-	-	-			
4822 122 30043	2222 629 01103	CAP.10NF 10%		1	3	-	-	9	-	-	-	-	-	-	-	-	-			
4822 122 30094	2222 630 01221	CAP. 220PF 10% CER.		1	3	-	-	2	-	-	-	-	-	-	-	-	-			
4822 122 30098	2222 630 01392	CAP.3900PF 100V 10%.		1	3	-	-	4	-	-	-	-	-	-	-	-	-			
4822 124 20697	2222 015 16109	CAP.10UF 25V FITCO .		1	3	-	-	2	-	-	-	-	-	-	-	-	-			
4822 124 20701	2222 016 16101	CAP 100F 16V		1	3	-	-	1	-	-	-	-	-	-	-	-	-			
4822 124 20712	2222 015 17339	CAP.33UF 40V FITCO .		1	3	-	-	2	-	-	-	-	-	-	-	-	-			
4822 130 30084	9330 042 10112	DIODE AAZ18		1	3	-	-	3	-	-	-	-	-	-	-	-	-			
5322 103 10023	2122 011 00019	POTENTIOMETER 1K .		1	3	-	-	1	-	-	-	-	-	-	-	-	-	368D		
5322 111 94239	5111 000 05421	RES.NETWORK 6X4,7K .		1	3	-	-	2	-	-	-	-	-	-	-	-	-	260D		
5322 116 50452	2322 151 51009	RES. 10E 0,125W 1% .		1	3	-	-	2	-	-	-	-	-	-	-	-	-	500B		
5322 121 44328	2222 344 90002	CAP.0,1 UF 100V 10%.		1	3	-	-	1	-	-	-	-	-	-	-	-	-			
5322 130 34605	9333 341 80112	DIODE BAX12A		1	3	-	-	4	-	-	-	-	-	-	-	-	-	190C		
5322 130 44019	9330 283 50112	TRANSISTOR BSX60		1	3	-	-	2	-	-	-	-	-	-	-	-	-	190D		
5322 130 44835	9334 640 00112	TRANSISTOR 2N4402 .		1	3	-	-	2	-	-	-	-	-	-	-	-	-	100D		
5322 130 94028	9300 859 90682	DISPLAY FG510 A1 .		1	3	-	-	2	-	-	-	-	-	-	-	-	-	.		
5322 157 54084	5111 010 03761	CHOKE SLF 3761		1	3	-	-	2	-	-	-	-	-	-	-	-	-	304E		
5322 209 84073	5111 000 00621	IC N7406N		1	3	-	-	2	-	-	-	-	-	-	-	-	-	730C		
5322 209 85004	5111 000 03791	IC SN74LS42N-00		1	3	-	-	1	-	-	-	-	-	-	-	-	-	174D		
5322 209 85486	5111 000 02661	IC N74LS04A		1	3	-	-	2	-	-	-	-	-	-	-	-	-	100D		
5322 209 85619	5111 000 01881	IC 1489A		1	3	-	-	1	-	-	-	-	-	-	-	-	-	691D		
5322 209 85621	5111 000 01871	IC COM1488		1	3	-	-	1	-	-	-	-	-	-	-	-	-	704D		
5322 209 85792	5111 000 03911	IC N74LS273N		1	3	-	-	1	-	-	-	-	-	-	-	-	-	240D		
5322 209 85824	5111 000 02471	IC SE555N		1	3	-	-	1	-	-	-	-	-	-	-	-	-	455D		
5322 209 86391	5111 000 02071	IC.75451B		1	3	-	-	1	-	-	-	-	-	-	-	-	-	210D		
5322 209 86416	5111 000 05281	IC.UDN 6118A		1	3	-	-	1	-	-	-	-	-	-	-	-	-	222G		
5322 216 25626	5111 199 66310	FRCP ASSY		1	3	1	-	1	-	-	-	-	-	-	-	-	-	.		
5322 242 74147	2411 535 01332	CRYSTAL 5,0688MHZ .		1	3	-	-	1	-	-	-	-	-	-	-	-	-	490E		
5322 255 44217	5111 000 05261	IC.MOUNTING 40PINS .		1	3	-	-	1	-	-	-	-	-	-	-	-	-	132D		
5322 267 74062	2422 062 02512	CONNECTOR F095		1	3	-	-	2	-	-	-	-	-	-	-	-	-	415E		

DOCUMENT-NUMBER CD80/250/921

SERVICE CODE NUMBER	IDENTIFICATION CODE NUMBER	DESCRIPTION	ASSY	ITEM	ADVICE O	ADVICE P	ADVICE Q	ADVICE S	WHERE USED A	WHERE USED B	WHERE USED C	WHERE USED D	WHERE USED E	WHERE USED F	WHERE USED G	WHERE USED H	WHERE USED I	WHERE USED J	L	V	U
5322 268 14116	2411 011 07257	PIN QW786			1	3	-	-	5	-	-	-	-	-	-	-	-	-		210C	
5322 268 94029	2411 024 13001	JUMPER DCW06			1	3	-	-	1	-	-	-	-	-	-	-	-	-		855C	
5322 276 14412	2411 124 14045	SWITCH PUSH MDP .			1	3	-	-	33	-	-	-	-	-	-	-	-	-		255D	
5322 277 24091	2411 128 02024	SLIDER SWITCH 51MP .			1	3	-	-	2	-	-	-	-	-	-	-	-	-		156D	
END OF REPORT																					

DOCUMENT-NUMBER CD80/250/922

SORT:
IDENTIFICATION CODE

```
*
*
*   !-------------------------------------------------------------!
*   !                        LMO-ADVICE FOR:                      !
*   !-------------------------------------------------------------!
*   !                                                             !
*   !          P   843-510                                        !
*   !                                                             !
*   !          FRONT COVER PLATE WITH EXTENDED PANEL              !
*   !                                                             !
*   !-------------------------------------------------------------!
*
*
*       ASSY  =ASSY NUMBER FOR SERVICE REPORTING
*       ITEM  =RELATION TO SERVICE MANUAL
*
*   ADVICE:
*          O  =NUMBER OF PARTS AT COUNTRY LEVEL UP TO  25 MACHINES
*          P  =NUMBER OF PARTS AT COUNTRY LEVEL UP TO 100 MACHINES
*          Q  =NUMBER OF PARTS AT BRANCH LEVEL
*          S  =NUMBER OF PARTS AT TECHNICIAN LEVEL
*
*          T  =SPECIAL TOOL/MATERIAL
*          -  =ADVICE = "O"
*     SPACES  =STOCK CONCERN-SERVICE
*
*   WHERE USED:
*          A  =P 843-510 FRCP
*          B  =
*          C  =
*          D  =
*          E  =
*          F  =
*          G  =
*          H  =
*          I  =
*          J  =
*
*          L  =R  MEANS REPAIRABLE ITEM
*
*          V  =PRICE CODE
*
*          U  =OLD/NEW
*
*
*
*
END OF REPORT
```

DATA SYSTEMS SERVICE - MATERIALS MANAGEMENT

23/10/80 CROSS-REFERENCE LIST FOR P843-SID FRCP PAGE 1

DOCUMENT-NUMBER CD80/250/922

IDENTIFICATION CODE NUMBER	SERVICE CODE NUMBER	DESCRIPTION	ASSY	ITEM	- ADVICE - O P Q S	WHERE USED A B C D E F G H I J	L V U
2122 011 00019	5322 103 10023	POTENTIOMETER 1K .				1 - - - - - - - - -	368D
2222 015 16109	4822 124 20697	CAP.10UF 25V FITCO .				2 - - - - - - - - -	
2222 015 17339	4822 124 20712	CAP.33UF 40V FITCO .				2 - - - - - - - - -	
2222 016 16101	4822 124 20701	CAP 100F 16V				1 - - - - - - - - -	
2222 344 21334	4822 121 40257	CAP.0,33UF 100V 10%.				1 - - - - - - - - -	
-							
2222 344 90002	5322 121 44328	CAP.0,1 UF 100V 10%.				1 - - - - - - - - -	
2222 629 01103	4822 122 30043	CAP.10NF 10%				9 - - - - - - - - -	
2222 630 01102	4822 122 30027	CAP.11000PF 10% CER.				1 - - - - - - - - -	
2222 630 01221	4822 122 30094	CAP. 220PF 10% CER.				2 - - - - - - - - -	
2222 630 01392	4822 122 30098	CAP.3900PF 100V 10%.				4 - - - - - - - - -	
-							
2322 151 51009	5322 116 50452	RES. 10E 0,125W 1% .				2 - - - - - - - - -	500B
2322 211 13102	4822 110 63107	RES.1K 0,25W 5% .				3 - - - - - - - - -	
2322 211 13104	4822 110 63161	RES.100E 0,25W 5% .				1 - - - - - - - - -	
2322 211 13121	4822 110 63083	RES.120E 0,25W 5% .				1 - - - - - - - - -	
2322 211 13123	4822 110 63136	RES. 12K 0,25W 5% .				2 - - - - - - - - -	
-							
2322 211 13221	4822 110 63089	RES.220E 0,25W 5% .				2 - - - - - - - - -	
2322 211 13271	4822 110 63092	RES.270E 0,25W 5% .				1 - - - - - - - - -	
2322 211 13391	4822 110 63096	RES.390E 0,25W 5% .				1 - - - - - - - - -	
2322 211 13471	4822 110 63098	RES.470E 0,35W 5% .				2 - - - - - - - - -	
2322 211 13472	4822 110 63125	RES.4,7K 0,25W 5% .				5 - - - - - - - - -	
-							
2411 011 07257	5322 268 14116	PIN QW786				5 - - - - - - - - -	210C
2411 024 13001	5322 268 94029	JUMPER DCW06				1 - - - - - - - - -	855C
2411 124 14045	5322 276 14412	SWITCH PUSH MDP .				33 - - - - - - - - -	255D
2411 128 02024	5322 277 24091	SLIDER SWITCH 51MP .				2 - - - - - - - - -	156D
2411 535 01332	5322 242 74147	CRYSTAL 5,0688MHZ .				1 - - - - - - - - -	490E
-							
2422 062 02512	5322 267 74062	CONNECTOR F095				2 - - - - - - - - -	415E
5111 000 00621	5322 209 84073	IC N7406N				2 - - - - - - - - -	730C
5111 000 01871	5322 209 85621	IC COM1488				1 - - - - - - - - -	704D
5111 000 01881	5322 209 85619	IC 1489A				1 - - - - - - - - -	691D
5111 000 02071	5322 209 86391	IC.75451B				1 - - - - - - - - -	210D
-							
5111 000 02471	5322 209 85824	IC SE555N				1 - - - - - - - - -	455D
5111 000 02661	5322 209 85486	IC N74LS04A				2 - - - - - - - - -	100D
5111 000 03791	5322 209 85004	IC SN74LS42N-00				1 - - - - - - - - -	174D
5111 000 03911	5322 209 85792	IC N74LS273N				1 - - - - - - - - -	240D
5111 000 05261	5322 255 44217	IC.MOUNTING 40PINS .				1 - - - - - - - - -	132D
-							
5111 000 05281	5322 209 86416	IC.UDN 6118A				1 - - - - - - - - -	222G
5111 000 05421	5322 111 94239	RES.NETWORK 6X4,7K .				2 - - - - - - - - -	260D
5111 010 03761	5322 157 54084	CHOKE SLF 3761				2 - - - - - - - - -	304E
5111 199 66310	5322 216 25626	FRCP ASSY				1 - - - - - - - - -	.
9300 859 90682	5322 130 94028	DISPLAY FG510 A1 .				2 - - - - - - - - -	.
-							

DOCUMENT-NUMBER CD80/250/922

IDENTIFICATION CODE NUMBER	SERVICE CODE NUMBER	DESCRIPTION	ASSY ITEM	ADVICE O P Q S	WHERE USED A B C D E F G H I J	L V U
9330 042 10112	4822 130 30084	DIODE AAZ18			3 - - - - - - - - -	
9330 283 50112	5322 130 44019	TRANSISTOR BSX60			2 - - - - - - - - -	190D
9333 341 80112	5322 130 34605	DIODE BAX12A			4 - - - - - - - - -	190C
9334 640 00112	5322 130 44835	TRANSISTOR 2N4402 .			2 - - - - - - - - -	100D

END OF REPORT